



**Westpolderstraat 72, 2652 KW Berkel en Rodenrijs**

**Vraagprijs € 289.500,- k.k.**



Een prachtig 3 kamer appartement in één van de meest aantrekkelijke woonwijken van Berkel en Rodenrijs, de Gouden Griffelbuurt. Dit zou zomaar het volgende huis voor u kunnen zijn!

Het uitgangspunt van de Gouden Griffelbuurt is de combinatie van dorpse charme en stedelijk comfort. De Gouden Griffelbuurt is een wijk waar uw kinderen voldoende plekken hebben om te spelen. De voor de wijk karakteristieke polderwegen met hun sloten en bomenrijen moeten vooral ruimte bieden voor fietsen en spelen.

Naast het dorpse groen heeft u alle nodige voorzieningen, zoals scholen en winkels in het Gouden Hart binnen handbereik. De steden Rotterdam, Den Haag en Zoetermeer liggen praktisch op steenworp afstand door de Randstadrail. De Gouden Griffelbuurt combineert het beste van stad en land.

#### Begane grond

Dit appartement is gelegen op de tweede verdieping van het appartementencomplex. Het complex is te bereiken middels het afgesloten entree met intercom, ruime hal en lift.

#### 2e verdieping

Entree met trapopgang naar de woonverdieping, ruime hal met meterkast en kastenwand.

#### 3e verdieping

Ruime overloop met toegang tot een ruime berging met was/stookruimte en overige vertrekken.

Het gehele appartement is voorzien van een kwalitatief mooie laminaatvloer, glasvliesbehang wanden en door de vele raampartijen is er veel daglichttoetreding. De woonkamer met open keuken (ca. 7.55 x 3.50m) heeft openslaande deuren naar het balkon. De open keuken is modern afgewerkt en voorzien van alle gemakken. Koken doet u hier op een inductie kookplaat en verder beschikt deze over een koelkast met vriesvak, vaatwasser en combioven maken het geheel af.

De badkamer is volledig betegeld en voorzien van een royale inloofdouche en een wastafel met meubel. Verder zijn er 2 ruime slaapkamers (ca. 14m<sup>2</sup> en ca. 8,5m<sup>2</sup>) met onder andere uitzicht op de binnentuin. Tot slot treft u naast het aparte toilet een ruimte met de opstelling van de WKO (warmte-koude opslag) systeem, wasmachine/droger en extra opbergruimte.

#### Bijzonderheden

- Bouwjaar 2015, woonoppervlakte ca. 80m<sup>2</sup>.
- Inhoud ca. 271m<sup>3</sup>.
- Verwarming en warm water door middel van WKO, de gehele woning wordt verwarmd middels vloerverwarming en dat deze per kamer regelbaar is.
- Tijdens de zomermaanden kan de woning gekoeld worden, dit is ook per kamer mogelijk.
- Aanwezigheid van een binnentuin.
- Parkeren op een afgesloten eigen terrein, gedeelde fietsenberging en eigen berging.
- Actieve VvE en de bijdrage bedraagt € 108,- per maand.
- Oplevering in overleg, conform lijst roerende zaken.

Wij nodigen u van harte uit om dit appartement met eigen ogen te bewonderen.

Bel of e-mail DB Makelaars voor een vrijblijvende afspraak, vanzelfsprekend ook mogelijk in de avonden en weekenden.



Alle verstrekte informatie moet beschouwd worden als een uitnodiging tot het doen van een bod of om in onderhandeling te treden. Er kunnen geen rechten worden ontleend aan deze woninginformatie.

#### Toelichtingsclausule NEN2580

De Meetinstructie is gebaseerd op de NEN2580. De Meetinstructie is bedoeld om een meer eenduidige manier van meten toe te passen voor het geven van een indicatie van de gebruiksoppervlakte. De Meetinstructie sluit verschillen in meetuitkomsten niet volledig uit, door bijvoorbeeld interpretatieverschillen, afrondingen of beperkingen bij het uitvoeren van de meting.

Koopovereenkomst pas rechtsgeldig na ondertekening:

Een mondelinge overeenstemming tussen de particuliere verkoper en de particuliere koper is niet rechtsgeldig. Met andere woorden: er is geen koop. Er is pas sprake van een rechtsgeldige koop als de particuliere verkoper en de particuliere koper de koopovereenkomst hebben ondertekend. Dit vloeit voort uit artikel 7:2 Burgerlijk Wetboek. Een bevestiging van de mondelinge overeenstemming per e-mail of een toegestuurd concept van de koopovereenkomst wordt overigens niet gezien als een 'ondertekende koopovereenkomst'.

## Kenmerken

<b>Vraagprijs</b>	: € 289.500,00
<b>Soort</b>	: Appartement
<b>Open portiek</b>	: Nee
<b>Aantal kamers</b>	: 3 kamers waarvan 2 slaapkamer(s)
<b>Inhoud woning</b>	: 271 m <sup>3</sup>
<b>Gebruiksoppervlakte woonfunctie</b>	: 80 m <sup>2</sup>
<b>Soort appartement</b>	: Portiekflat
<b>Bouwjaar</b>	: 2015
<b>Ligging</b>	: In centrum, in woonwijk, vrij uitzicht
<b>Tuin</b>	: Geen tuin
<b>Garage</b>	: Parkeerplaats
<b>Energielabel</b>	: A
<b>Verwarming</b>	: Blokverwarming, Vloerverwarming geheel
<b>Isolatie</b>	: Dubbel glas, Volledig geïsoleerd

## Locatie

Westpolderstraat 72  
2652 KW BERKEL EN RODENRIJS

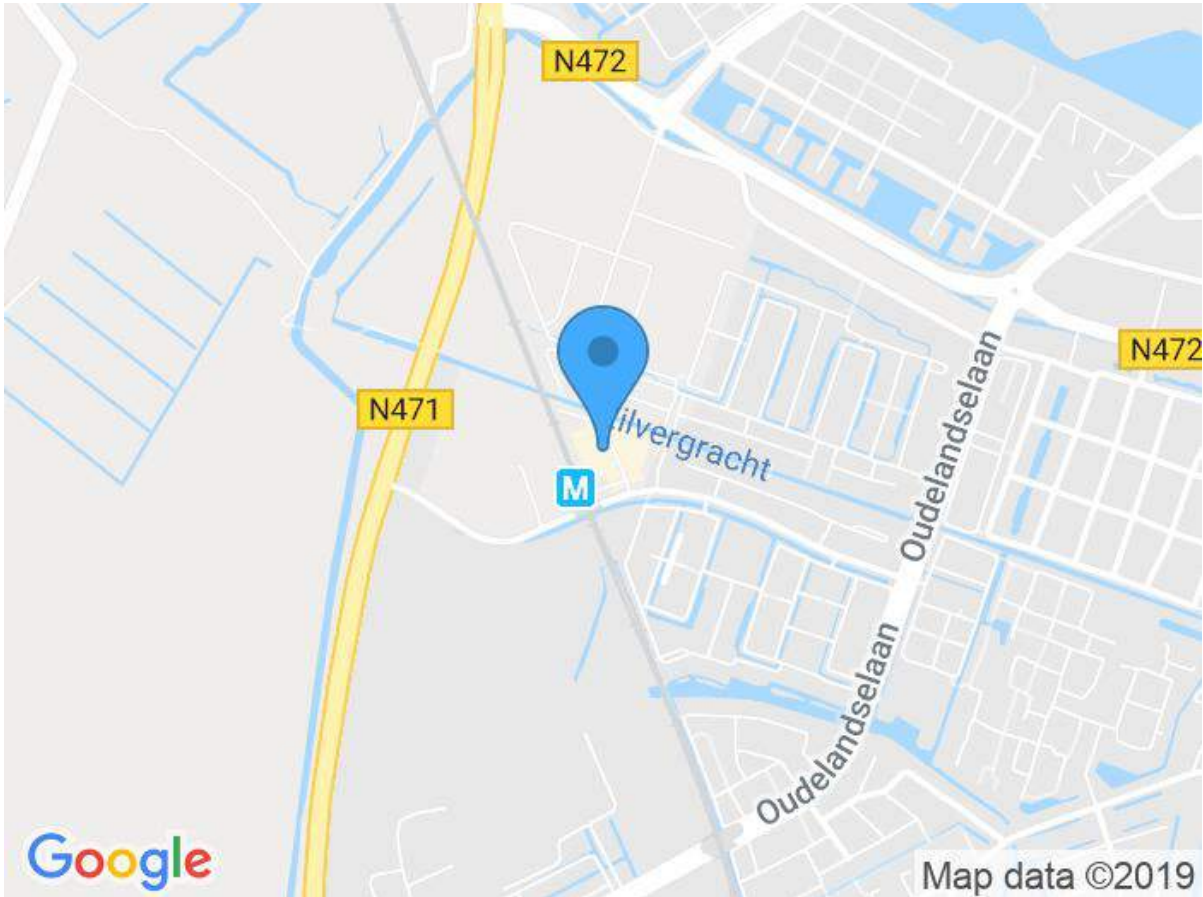



DB MAKELAARS



DB Makelaars  
Tobias Asserlaan 3  
2662 SB, BERGSCHENHOEK  
Tel: 010-7850833  
E-mail: [info@dbmakelaars.nl](mailto:info@dbmakelaars.nl)



DB MAKELAARS



DB Makelaars  
Tobias Asserlaan 3  
2662 SB, BERGSCHENHOEK  
Tel: 010-7850833  
E-mail: info@dbmakelaars.nl



DB MAKELAARS



DB Makelaars  
Tobias Asserlaan 3  
2662 SB, BERGSCHENHOEK  
Tel: 010-7850833  
E-mail: info@dbmakelaars.nl







DB MAKELAARS



DB Makelaars  
Tobias Asserlaan 3  
2662 SB, BERGSCHENHOEK  
Tel: 010-7850833  
E-mail: [info@dbmakelaars.nl](mailto:info@dbmakelaars.nl)



DB MAKELAARS



DB Makelaars  
Tobias Asserlaan 3  
2662 SB, BERGSCHENHOEK  
Tel: 010-7850833  
E-mail: info@dbmakelaars.nl



DB MAKELAARS



DB Makelaars  
Tobias Asserlaan 3  
2662 SB, BERGSCHENHOEK  
Tel: 010-7850833  
E-mail: info@dbmakelaars.nl



DB MAKELAARS



DB Makelaars  
Tobias Asserlaan 3  
2662 SB, BERGSCHENHOEK  
Tel: 010-7850833  
E-mail: info@dbmakelaars.nl



DB MAKELAARS



DB Makelaars  
Tobias Asserlaan 3  
2662 SB, BERGSCHENHOEK  
Tel: 010-7850833  
E-mail: [info@dbmakelaars.nl](mailto:info@dbmakelaars.nl)



DB MAKELAARS



DB Makelaars  
Tobias Asserlaan 3  
2662 SB, BERGSCHENHOEK  
Tel: 010-7850833  
E-mail: info@dbmakelaars.nl



DB MAKELAARS



DB Makelaars  
Tobias Asserlaan 3  
2662 SB, BERGSCHENHOEK  
Tel: 010-7850833  
E-mail: [info@dbmakelaars.nl](mailto:info@dbmakelaars.nl)



DB MAKELAARS



DB Makelaars  
Tobias Asserlaan 3  
2662 SB, BERGSCHENHOEK  
Tel: 010-7850833  
E-mail: [info@dbmakelaars.nl](mailto:info@dbmakelaars.nl)









DB MAKELAARS



DB Makelaars  
Tobias Asserlaan 3  
2662 SB, BERGSCHENHOEK  
Tel: 010-7850833  
E-mail: [info@dbmakelaars.nl](mailto:info@dbmakelaars.nl)





# Plattegrond

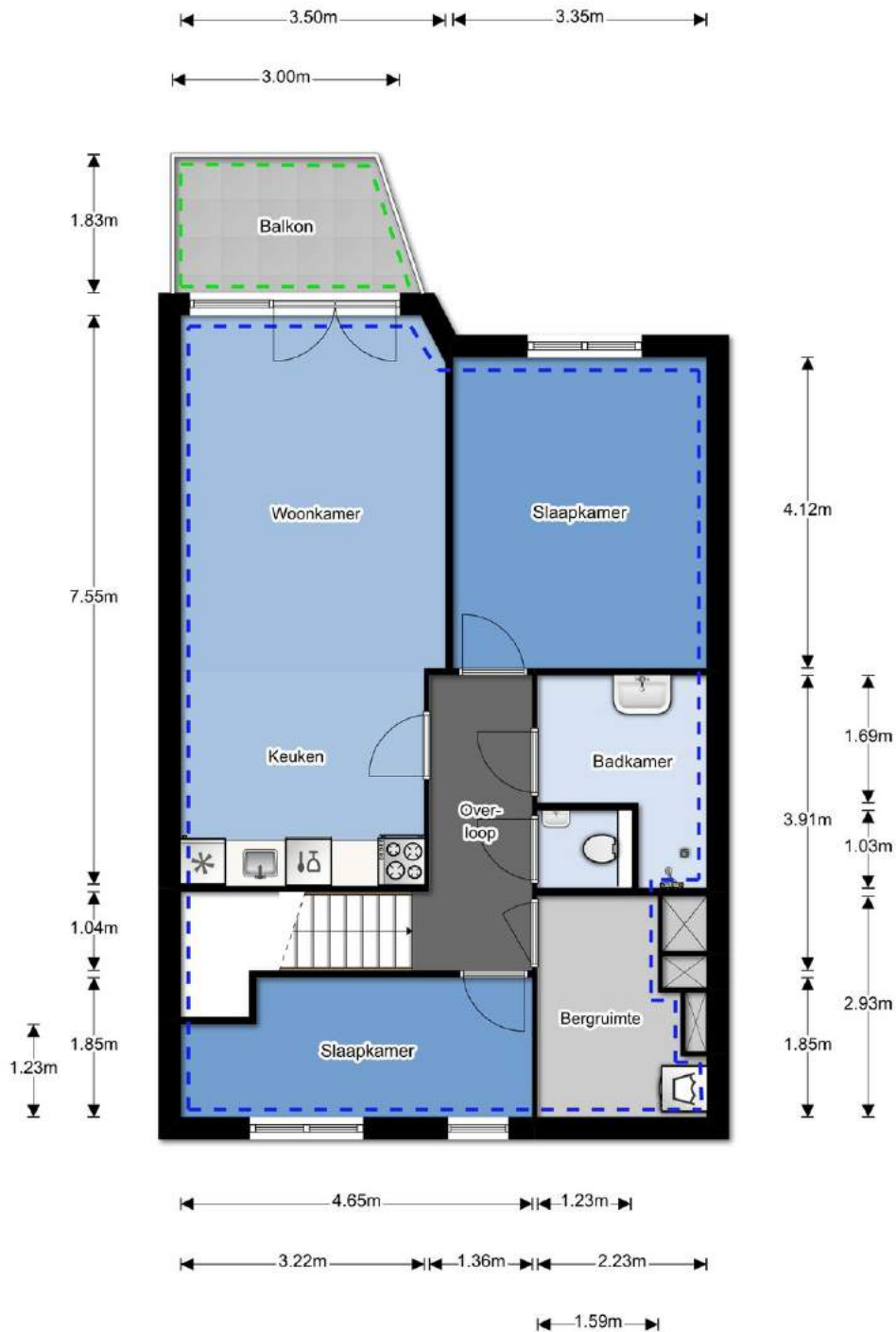

## Plattegrond

3.04m

2.96m

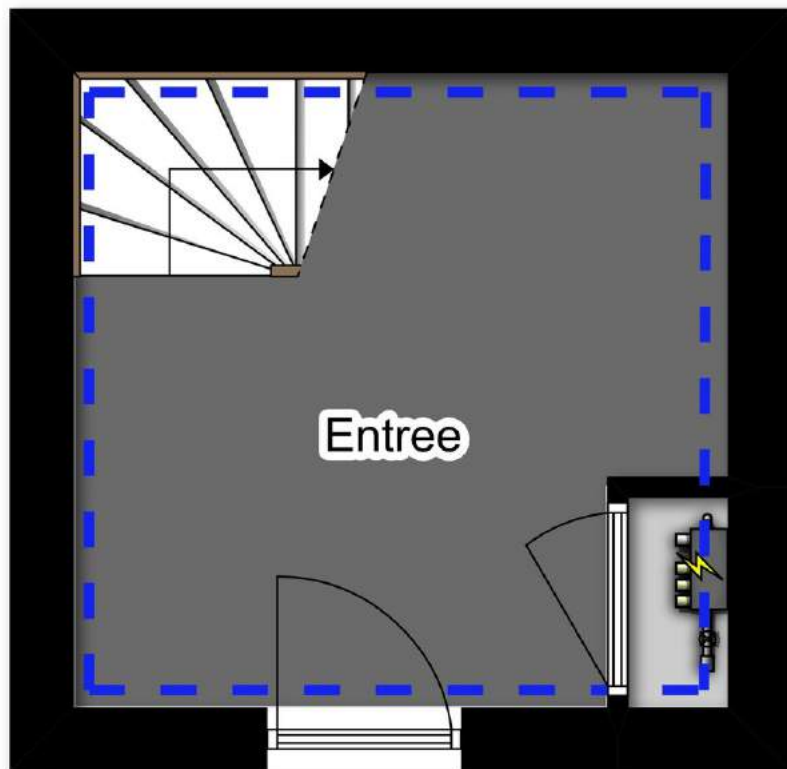

## Plattegrond

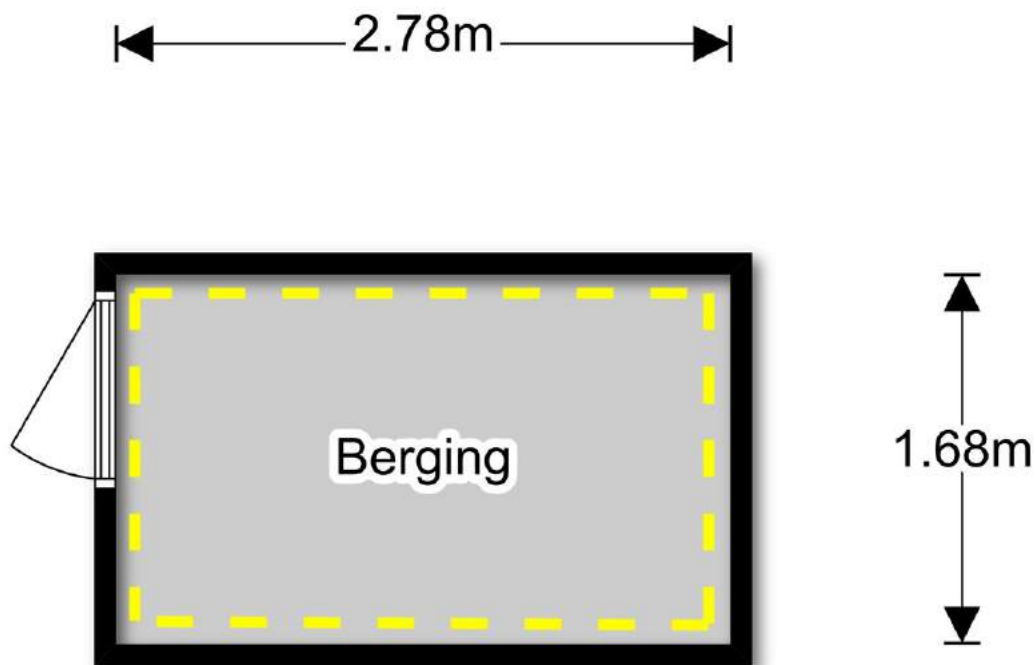





DB MAKELAARS

# Kadaster

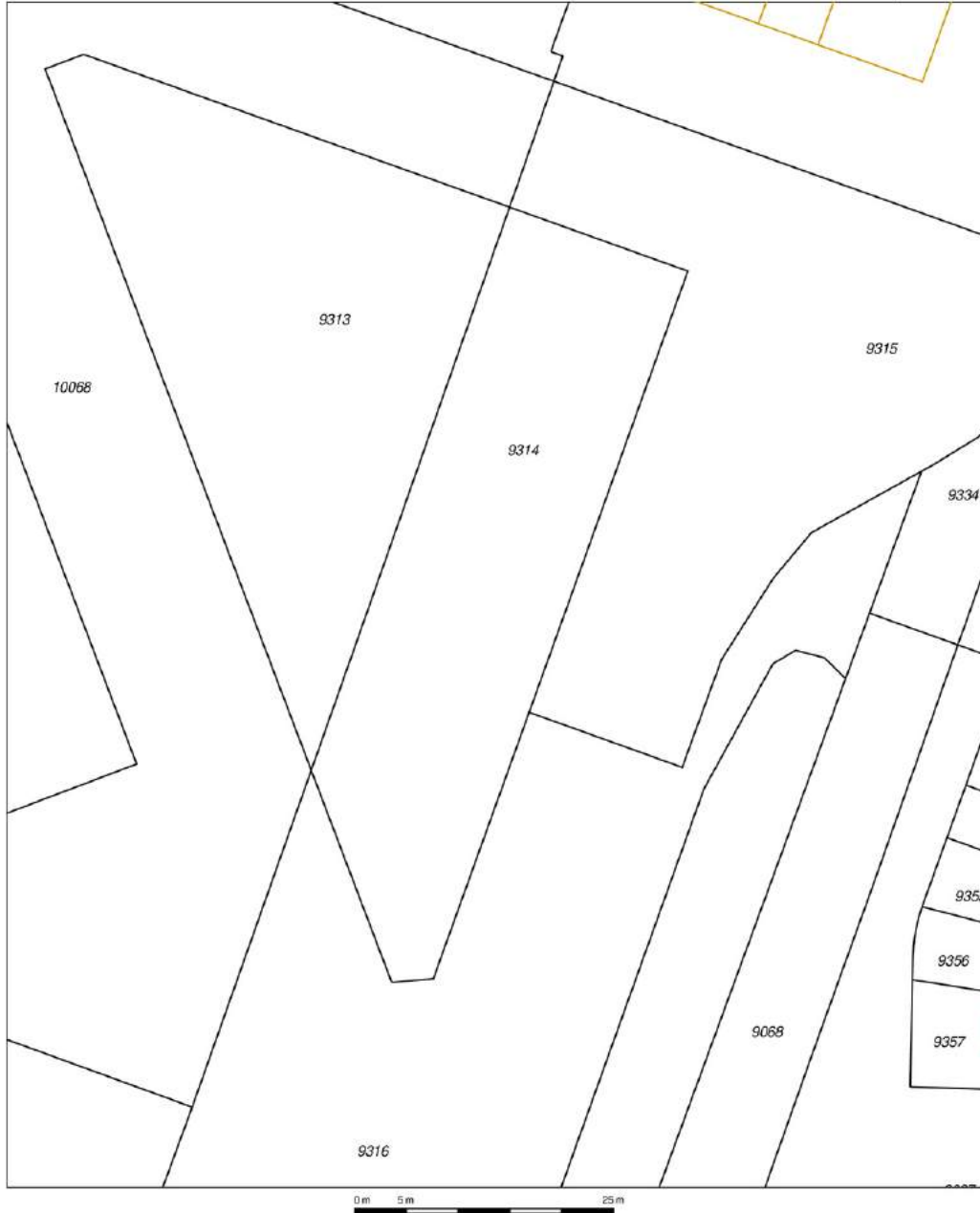

<b>12345</b> Perceelnummer	Deze kaart is noordgericht	Schaal 1:500
<b>25</b> Huisnummer		
— Vastgestelde kadastrale grens		Kadastrale gemeente BERKEL EN RODENRIJS
— Voorlopige kadastrale grens		Secitie B
— Administratieve kadastrale grens		Perceel 9314
— Bebouwing		
— Overige topografie		
<small>Voor een eensluidend uittreksel, Apeldoorn, 30 april 2018 De bewaarder van het kadaster en de openbare registers.</small>		<small>Aan dit uittreksel kunnen geen betrouwbare maten worden ontleend. De Dienst voor het kadaster en de openbare registers behoudt zich de intellectuele eigendomsrechten voor, waaronder het auteursrecht en het databankrecht.</small>



DB Makelaars  
Tobias Asserlaan 3  
2662 SB, BERGSCHENHOEK  
Tel: 010-7850833  
E-mail: info@dbmakelaars.nl

# Lijst van zaken



DB MAKELAARS

## Persoonlijke gegevens

Adres te verkopen woning: Westpolderstraat 72, 2652 kW, Berkel en Rodenryjs

Voor de onderstaande zaken -ongeach of ze roerend dan wel onroerend zijn- geldt dat ze soms wel en soms niet in de woning achterblijven. De lijst is bedoeld om duidelijkheid te scheppen om discussies achteraf te voorkomen.

**Let op!** Indien er geen duidelijkheid bestaat omtrent een zaak en/of indien er geen nadere afspraken zijn gemaakt over een zaak betekent dit dat de betreffende zaak wordt meegenomen door verkoper en dus **niet** achterblijft in de woning.

	Blijft achter	Gaat mee	Kan worden overgenomen	n.v.t.
<b>Woning</b>				
<b>Interieur</b>				
Verlichting, te weten:				
- inbouwspots/dimmers	<input checked="" type="checkbox"/>	<input type="checkbox"/>	<input type="checkbox"/>	<input type="checkbox"/>
- opbouwspots/armaturen/lampen/dimmers	<input checked="" type="checkbox"/>	<input type="checkbox"/>	<input checked="" type="checkbox"/>	<input type="checkbox"/>
- losse (hang)lampen	<input type="checkbox"/>	<input checked="" type="checkbox"/>	<input type="checkbox"/>	<input type="checkbox"/>
- klok	<input type="checkbox"/>	<input checked="" type="checkbox"/>	<input type="checkbox"/>	<input type="checkbox"/>
- hangend vitrinestukje	<input type="checkbox"/>	<input checked="" type="checkbox"/>	<input type="checkbox"/>	<input type="checkbox"/>
(Losse)kasten, legplanken, te weten:				
- kastjes aan muur	<input checked="" type="checkbox"/>	<input type="checkbox"/>	<input type="checkbox"/>	<input type="checkbox"/>
- kapstok (zonder manden)	<input checked="" type="checkbox"/>	<input type="checkbox"/>	<input type="checkbox"/>	<input type="checkbox"/>
Raamdecoratie/zonwering binnen, te weten:				
- gordijnrails	<input type="checkbox"/>	<input checked="" type="checkbox"/>	<input type="checkbox"/>	<input type="checkbox"/>
- gordijnen	<input type="checkbox"/>	<input checked="" type="checkbox"/>	<input type="checkbox"/>	<input type="checkbox"/>
- overgordijnen	<input type="checkbox"/>	<input type="checkbox"/>	<input type="checkbox"/>	<input checked="" type="checkbox"/>
- vitrages	<input type="checkbox"/>	<input type="checkbox"/>	<input type="checkbox"/>	<input checked="" type="checkbox"/>
- rolgordijnen	<input checked="" type="checkbox"/>	<input type="checkbox"/>	<input type="checkbox"/>	<input type="checkbox"/>
- lamellen	<input type="checkbox"/>	<input type="checkbox"/>	<input type="checkbox"/>	<input checked="" type="checkbox"/>
- jaloezieën	<input type="checkbox"/>	<input type="checkbox"/>	<input type="checkbox"/>	<input checked="" type="checkbox"/>
- (losse) horren/rolhorren	<input type="checkbox"/>	<input type="checkbox"/>	<input type="checkbox"/>	<input checked="" type="checkbox"/>
- garderobekast master bedroom	<input checked="" type="checkbox"/>	<input type="checkbox"/>	<input type="checkbox"/>	<input type="checkbox"/>
- tv-meubel	<input type="checkbox"/>	<input type="checkbox"/>	<input checked="" type="checkbox"/>	<input type="checkbox"/>
Vloerdecoratie, te weten:				
- vloerbedekking	<input checked="" type="checkbox"/>	<input type="checkbox"/>	<input type="checkbox"/>	<input type="checkbox"/>
- parketvloer	<input type="checkbox"/>	<input type="checkbox"/>	<input type="checkbox"/>	<input checked="" type="checkbox"/>
- houten vloer(delen)	<input type="checkbox"/>	<input type="checkbox"/>	<input type="checkbox"/>	<input checked="" type="checkbox"/>
- laminaat	<input checked="" type="checkbox"/>	<input type="checkbox"/>	<input type="checkbox"/>	<input type="checkbox"/>
- plavuizen	<input type="checkbox"/>	<input type="checkbox"/>	<input type="checkbox"/>	<input checked="" type="checkbox"/>
- wanddecoratie kaarten hal	<input type="checkbox"/>	<input type="checkbox"/>	<input checked="" type="checkbox"/>	<input type="checkbox"/>
- fotolijsten hal boven	<input type="checkbox"/>	<input checked="" type="checkbox"/>	<input type="checkbox"/>	<input type="checkbox"/>
(Voorzet) openhaard met toebehoren	<input type="checkbox"/>	<input type="checkbox"/>	<input type="checkbox"/>	<input checked="" type="checkbox"/>
Allesbrander	<input type="checkbox"/>	<input type="checkbox"/>	<input type="checkbox"/>	<input checked="" type="checkbox"/>
Houtkachel	<input type="checkbox"/>	<input type="checkbox"/>	<input type="checkbox"/>	<input checked="" type="checkbox"/>
(Gas)kachels	<input type="checkbox"/>	<input type="checkbox"/>	<input type="checkbox"/>	<input checked="" type="checkbox"/>

lampen in ballen, overige blijven achter

# Lijst van zaken



DB MAKELAARS

	Blijft achter	Gaat mee	Kan worden overgenomen	n.v.t.
Designradiator(en)	<input type="checkbox"/>	<input type="checkbox"/>	<input type="checkbox"/>	<input checked="" type="checkbox"/>
Radiatorafwerking	<input type="checkbox"/>	<input type="checkbox"/>	<input type="checkbox"/>	<input checked="" type="checkbox"/>
Overig, te weten:				
- spiegelwanden	<input type="checkbox"/>	<input type="checkbox"/>	<input type="checkbox"/>	<input checked="" type="checkbox"/>
- schilderij ophangstelsysteem	<input type="checkbox"/>	<input type="checkbox"/>	<input type="checkbox"/>	<input checked="" type="checkbox"/>
-	<input type="checkbox"/>	<input type="checkbox"/>	<input type="checkbox"/>	<input type="checkbox"/>
-	<input type="checkbox"/>	<input type="checkbox"/>	<input type="checkbox"/>	<input type="checkbox"/>
<b>Keuken</b>				
Keukenblok (met bovenkasten)	<input checked="" type="checkbox"/>	<input type="checkbox"/>	<input type="checkbox"/>	<input type="checkbox"/>
Keuken (inbouw)apparatuur, te weten:				
- kookplaat	<input checked="" type="checkbox"/>	<input type="checkbox"/>	<input type="checkbox"/>	<input type="checkbox"/>
- (gas)fornuis	<input type="checkbox"/>	<input type="checkbox"/>	<input type="checkbox"/>	<input checked="" type="checkbox"/>
- afzuigkap	<input checked="" type="checkbox"/>	<input type="checkbox"/>	<input type="checkbox"/>	<input type="checkbox"/>
- magnetron	<input type="checkbox"/>	<input type="checkbox"/>	<input type="checkbox"/>	<input checked="" type="checkbox"/>
- oven	<input type="checkbox"/>	<input type="checkbox"/>	<input type="checkbox"/>	<input checked="" type="checkbox"/>
- combi-oven/combimagnetron	<input checked="" type="checkbox"/>	<input type="checkbox"/>	<input type="checkbox"/>	<input type="checkbox"/>
- koelkast	<input checked="" type="checkbox"/>	<input type="checkbox"/>	<input type="checkbox"/>	<input type="checkbox"/>
- vriezer	<input checked="" type="checkbox"/>	<input type="checkbox"/>	<input type="checkbox"/>	<input type="checkbox"/>
- koel-vriescombinatie	<input checked="" type="checkbox"/>	<input type="checkbox"/>	<input type="checkbox"/>	<input type="checkbox"/>
- vaatwasser	<input checked="" type="checkbox"/>	<input type="checkbox"/>	<input type="checkbox"/>	<input type="checkbox"/>
- Quooker	<input type="checkbox"/>	<input type="checkbox"/>	<input type="checkbox"/>	<input checked="" type="checkbox"/>
- koffiezetapparaat	<input type="checkbox"/>	<input checked="" type="checkbox"/>	<input type="checkbox"/>	<input type="checkbox"/>
- rails keukengerei	<input checked="" type="checkbox"/>	<input type="checkbox"/>	<input type="checkbox"/>	<input type="checkbox"/>
-	<input type="checkbox"/>	<input type="checkbox"/>	<input type="checkbox"/>	<input type="checkbox"/>
Keukenaccessoires	<input type="checkbox"/>	<input type="checkbox"/>	<input type="checkbox"/>	<input type="checkbox"/>
-	<input type="checkbox"/>	<input type="checkbox"/>	<input type="checkbox"/>	<input type="checkbox"/>
-	<input type="checkbox"/>	<input type="checkbox"/>	<input type="checkbox"/>	<input type="checkbox"/>
<b>Sanitair/sauna</b>				
Toilet met de volgende toebehoren:				
- toilet	<input checked="" type="checkbox"/>	<input type="checkbox"/>	<input type="checkbox"/>	<input type="checkbox"/>
- toiletrolhouder	<input checked="" type="checkbox"/>	<input type="checkbox"/>	<input type="checkbox"/>	<input type="checkbox"/>
- toiletborstel(houder)	<input checked="" type="checkbox"/>	<input type="checkbox"/>	<input type="checkbox"/>	<input type="checkbox"/>
- fontein	<input checked="" type="checkbox"/>	<input type="checkbox"/>	<input type="checkbox"/>	<input type="checkbox"/>
-	<input type="checkbox"/>	<input type="checkbox"/>	<input type="checkbox"/>	<input type="checkbox"/>
-	<input type="checkbox"/>	<input type="checkbox"/>	<input type="checkbox"/>	<input type="checkbox"/>
Badkamer met de volgende toebehoren:				
- ligbad	<input type="checkbox"/>	<input type="checkbox"/>	<input type="checkbox"/>	<input checked="" type="checkbox"/>
- jacuzzi/whirlpool	<input type="checkbox"/>	<input type="checkbox"/>	<input type="checkbox"/>	<input checked="" type="checkbox"/>
- douche (cabine/scherm)	<input checked="" type="checkbox"/>	<input type="checkbox"/>	<input type="checkbox"/>	<input type="checkbox"/>
- stoomdouche (cabine)	<input type="checkbox"/>	<input type="checkbox"/>	<input type="checkbox"/>	<input checked="" type="checkbox"/>
- wastafel	<input checked="" type="checkbox"/>	<input type="checkbox"/>	<input type="checkbox"/>	<input type="checkbox"/>
- wastafelmeubel	<input checked="" type="checkbox"/>	<input type="checkbox"/>	<input type="checkbox"/>	<input type="checkbox"/>
- planchet	<input type="checkbox"/>	<input type="checkbox"/>	<input type="checkbox"/>	<input checked="" type="checkbox"/>

# Lijst van zaken



DB MAKELAARS

	Blijft achter	Gaat mee	Kan worden overgenomen	n.v.t.
- toiletkast	<input type="checkbox"/>	<input type="checkbox"/>	<input type="checkbox"/>	<input checked="" type="checkbox"/>
- toilet	<input type="checkbox"/>	<input type="checkbox"/>	<input type="checkbox"/>	<input checked="" type="checkbox"/>
- toiletrolhouder	<input type="checkbox"/>	<input type="checkbox"/>	<input type="checkbox"/>	<input checked="" type="checkbox"/>
- toiletborstel(houder)	<input type="checkbox"/>	<input type="checkbox"/>	<input type="checkbox"/>	<input checked="" type="checkbox"/>
- spiegel met verlichting	<input checked="" type="checkbox"/>	<input type="checkbox"/>	<input type="checkbox"/>	<input type="checkbox"/>
- handdoekkast	<input type="checkbox"/>	<input type="checkbox"/>	<input checked="" type="checkbox"/>	<input type="checkbox"/>
Sauna met toebehoren	<input type="checkbox"/>	<input type="checkbox"/>	<input type="checkbox"/>	<input checked="" type="checkbox"/>
	<input type="checkbox"/>	<input type="checkbox"/>	<input type="checkbox"/>	<input type="checkbox"/>
<b>Exterieur/installaties/veiligheid/energiebesparing</b>				
Schotel/antenne	<input type="checkbox"/>	<input type="checkbox"/>	<input type="checkbox"/>	<input checked="" type="checkbox"/>
Brievenbus	<input checked="" type="checkbox"/>	<input type="checkbox"/>	<input type="checkbox"/>	<input type="checkbox"/>
(Voordeur)bel	<input checked="" type="checkbox"/>	<input type="checkbox"/>	<input type="checkbox"/>	<input type="checkbox"/>
Alarminstallatie	<input type="checkbox"/>	<input type="checkbox"/>	<input type="checkbox"/>	<input checked="" type="checkbox"/>
(Veiligheids)sloten en overige inbraakpreventie	<input checked="" type="checkbox"/>	<input type="checkbox"/>	<input type="checkbox"/>	<input type="checkbox"/>
Rookmelders	<input checked="" type="checkbox"/>	<input type="checkbox"/>	<input type="checkbox"/>	<input type="checkbox"/>
Screens/rolluiken	<input type="checkbox"/>	<input type="checkbox"/>	<input type="checkbox"/>	<input checked="" type="checkbox"/>
CV met toebehoren	<input type="checkbox"/>	<input type="checkbox"/>	<input type="checkbox"/>	<input checked="" type="checkbox"/>
(Klok)thermostaat	<input checked="" type="checkbox"/>	<input type="checkbox"/>	<input type="checkbox"/>	<input type="checkbox"/>
Warmwatervoorziening, te weten:				
- via CV-installatie	<input type="checkbox"/>	<input type="checkbox"/>	<input type="checkbox"/>	<input checked="" type="checkbox"/>
- boiler	<input type="checkbox"/>	<input type="checkbox"/>	<input type="checkbox"/>	<input checked="" type="checkbox"/>
- close-in boiler	<input type="checkbox"/>	<input type="checkbox"/>	<input type="checkbox"/>	<input checked="" type="checkbox"/>
- geiser	<input type="checkbox"/>	<input type="checkbox"/>	<input type="checkbox"/>	<input checked="" type="checkbox"/>
- Warmte/waarde Pomp	<input checked="" type="checkbox"/>	<input type="checkbox"/>	<input type="checkbox"/>	<input type="checkbox"/>
-	<input type="checkbox"/>	<input type="checkbox"/>	<input type="checkbox"/>	<input type="checkbox"/>
Mechanische ventilatie	<input checked="" type="checkbox"/>	<input type="checkbox"/>	<input type="checkbox"/>	<input type="checkbox"/>
Luchtbehandeling	<input type="checkbox"/>	<input type="checkbox"/>	<input type="checkbox"/>	<input checked="" type="checkbox"/>
Airconditioning met toebehoren (aantal:.....)	<input type="checkbox"/>	<input type="checkbox"/>	<input type="checkbox"/>	<input checked="" type="checkbox"/>
Isolatievoorzieningen (voorzetramen/radiatorfolie etc.), te weten:				
-	<input type="checkbox"/>	<input type="checkbox"/>	<input type="checkbox"/>	<input checked="" type="checkbox"/>
-	<input type="checkbox"/>	<input type="checkbox"/>	<input type="checkbox"/>	<input type="checkbox"/>
Telefoonaansluiting/internetaansluiting	<input checked="" type="checkbox"/>	<input type="checkbox"/>	<input type="checkbox"/>	<input type="checkbox"/>
Veiligheidsschakelaar wasautomaat	<input type="checkbox"/>	<input type="checkbox"/>	<input type="checkbox"/>	<input checked="" type="checkbox"/>
Waterslot wasautomaat	<input type="checkbox"/>	<input type="checkbox"/>	<input type="checkbox"/>	<input checked="" type="checkbox"/>
Zonnepanelen	<input type="checkbox"/>	<input type="checkbox"/>	<input type="checkbox"/>	<input checked="" type="checkbox"/>
Zonwering	<input type="checkbox"/>	<input type="checkbox"/>	<input type="checkbox"/>	<input checked="" type="checkbox"/>
	<input type="checkbox"/>	<input type="checkbox"/>	<input type="checkbox"/>	<input type="checkbox"/>
<b>Tuin</b>				
<b>Inrichting</b>				
Tuinaanleg/bestrating	<input type="checkbox"/>	<input type="checkbox"/>	<input type="checkbox"/>	<input checked="" type="checkbox"/>
Beplanting	<input type="checkbox"/>	<input type="checkbox"/>	<input type="checkbox"/>	<input checked="" type="checkbox"/>
	<input type="checkbox"/>	<input type="checkbox"/>	<input type="checkbox"/>	<input type="checkbox"/>

# Lijst van zaken



DB MAKELAARS

	Blijft achter	Gaat mee	Kan worden overgenomen	n.v.t.
<b>Verlichting/installaties</b>				
Buitenverlichting	<input checked="" type="checkbox"/>	<input type="checkbox"/>	<input type="checkbox"/>	<input type="checkbox"/>
Tijd- of schemerschakelaar/bewegingsmelder	<input type="checkbox"/>	<input type="checkbox"/>	<input type="checkbox"/>	<input checked="" type="checkbox"/>
	<input type="checkbox"/>	<input type="checkbox"/>	<input type="checkbox"/>	<input type="checkbox"/>
<b>Bebouwing</b>				
Tuinhuis/buitenberging	<input type="checkbox"/>	<input type="checkbox"/>	<input type="checkbox"/>	<input checked="" type="checkbox"/>
Kasten/werkbank in tuinhuis/berging	<input type="checkbox"/>	<input type="checkbox"/>	<input type="checkbox"/>	<input checked="" type="checkbox"/>
(Broei)kas	<input type="checkbox"/>	<input type="checkbox"/>	<input type="checkbox"/>	<input checked="" type="checkbox"/>
	<input type="checkbox"/>	<input type="checkbox"/>	<input type="checkbox"/>	<input type="checkbox"/>
	<input type="checkbox"/>	<input type="checkbox"/>	<input type="checkbox"/>	<input type="checkbox"/>
<b>Overig</b>				
Overige tuin, te weten:	<input type="checkbox"/>	<input type="checkbox"/>	<input type="checkbox"/>	<input type="checkbox"/>
- (sier)hek	<input type="checkbox"/>	<input type="checkbox"/>	<input type="checkbox"/>	<input checked="" type="checkbox"/>
- vlaggenmast(houder)	<input type="checkbox"/>	<input type="checkbox"/>	<input type="checkbox"/>	<input checked="" type="checkbox"/>
-	<input type="checkbox"/>	<input type="checkbox"/>	<input type="checkbox"/>	<input type="checkbox"/>
-	<input type="checkbox"/>	<input type="checkbox"/>	<input type="checkbox"/>	<input type="checkbox"/>

## Overig

Zijn er zaken die geen eigendom zijn van verkoper omdat er sprake is van een leasecontract. Zo ja, neemt verkoper de zaak mee of moet het betreffende contract worden overgenomen?

	Ja	Nee	Gaat mee	Moet worden overgenomen
CV/geiser/boiler	<input type="checkbox"/>	<input checked="" type="checkbox"/>	<input type="checkbox"/>	<input type="checkbox"/>
Keuken/tuin/kozijnen	<input type="checkbox"/>	<input checked="" type="checkbox"/>	<input type="checkbox"/>	<input type="checkbox"/>
Intelligente thermostaten e.d.	<input type="checkbox"/>	<input checked="" type="checkbox"/>	<input type="checkbox"/>	<input type="checkbox"/>
Stadsverwarming	<input type="checkbox"/>	<input checked="" type="checkbox"/>	<input type="checkbox"/>	<input type="checkbox"/>
Zonnepanelen	<input type="checkbox"/>	<input checked="" type="checkbox"/>	<input type="checkbox"/>	<input type="checkbox"/>
	<input type="checkbox"/>	<input type="checkbox"/>	<input type="checkbox"/>	<input type="checkbox"/>
	<input type="checkbox"/>	<input type="checkbox"/>	<input type="checkbox"/>	<input type="checkbox"/>
Bijlage(n) over te nemen contracten:				
-				
-				

## Vragenlijst voor de verkoop van een woning

Indien u dat nodig vindt, kunt u nadere informatie geven aan het einde van deze vragenlijst of bij de tekst. Als u twijfelt over de juiste beantwoording, of als u een vraag niet begrijpt, zet dan een vraagteken voor de vraag. Neem dan zo snel mogelijk contact op met uw NVM-makelaar.

(\* Een kopie van deel B wordt verstrekt aan de koper en kan, indien partijen dit wensen, als bijlage aan de koopakte gehecht worden.)

### DEEL B

#### Persoonlijke gegevens

Adres te verkopen woning: Westpolderstraat 72, 2652 KW Berkel en Rodenrijs

#### 1. Bijzonderheden

- a. Zijn er nadat u het perceel in eigendom hebt gekregen nog andere, eventuele aanvullende notariële of onderhandse akten opgesteld met betrekking tot het perceel? ~~JA~~ (NEE)
- b. Zijn er voor zover u bekend mondelinge of schriftelijke afspraken gemaakt over aangrenzende percelen? Zo ja, welke zijn dat?  
(Denk hierbij aan regelingen voor het gebruik van een poort, schuur, garage, tuin, overeenkomsten met meerdere burens, toezeggingen, erfafscheidingen.)  
.....  
~~JA~~ (NEE)
- c. Wijken de huidige terreinafscheidingen volgens u af van de kadastrale eigendomsgrenzen? Zo ja, waaruit bestaat die afwijking?  
(Denk hierbij ook aan strookjes grond van de gemeente die u in gebruik heeft, of grond van u die gebruikt wordt door de burens.)  
.....  
~~JA~~ (NEE)
- d. Is een gedeelte van uw pand, schuur, garage of schutting gebouwd op grond van de burens of andersom? Zo ja, graag nader toelichten:  
.....  
~~JA~~ (NEE)
- e. Heeft u grond van derden in gebruik? Zo ja, welke?  
.....  
~~JA~~ (NEE)
- f. Rusten er voor zover u weet rechten op het perceel, zoals erfpacht, opstalrecht, vruchtgebruik, erfdienstbaarheden, kwalitatieve rechten of verplichtingen, kettingbedingen, voorkeursrechten, optierechten, rechten van wederinkoop, huurkoop, concurrentiebedingen etc.? Zo ja, welke?  
(Bijvoorbeeld recht van overpad, 1e recht van koop verstrekt aan derden, lopende, geschillen afspraken met betrekking tot gebruik van grond aan of van derden, verhuur, optiebedingen, etc.)  
.....  
JA / NEE
- g. Is de wet Voorkeursrecht Gemeenten van toepassing? JA / NEE

1. The first part of the document discusses the importance of maintaining accurate records of all transactions and activities. It emphasizes that this is essential for ensuring transparency and accountability in the organization's operations.

2. The second part of the document outlines the various methods and tools used to collect and analyze data. It highlights the need for consistent data collection procedures and the use of advanced analytical techniques to derive meaningful insights from the data.

3. The third part of the document focuses on the role of technology in data management and analysis. It discusses how modern software solutions can streamline data collection, storage, and processing, thereby improving efficiency and accuracy.

4. The fourth part of the document addresses the challenges associated with data management, such as data quality, security, and privacy. It provides strategies to mitigate these risks and ensure that the data remains reliable and secure throughout its lifecycle.

5. The fifth part of the document concludes by summarizing the key findings and recommendations. It stresses the importance of a data-driven approach in decision-making and the need for continuous monitoring and improvement of the data management process.

h. Is er een anti-speculatiebeding van toepassing op de woning?  
Zo ja, hoe lang nog?

~~JA~~ NEE

i. Is er sprake van een beschermd stads- of dorpsgezicht?

~~JA~~ NEE

Is er sprake van een gemeentelijk- of rijksmonument?

~~JA~~ NEE

Is er sprake van een beeldbepalend object?

~~JA~~ NEE

j. Is er sprake van ruilverkaveling?

~~JA~~ NEE

k. Is er sprake van onteigening?

~~JA~~ NEE

l. Is de woning of de grond geheel of gedeeltelijk verhuurd of bij anderen in gebruik?

~~JA~~ NEE

Zo ja:

- is er een huurcontract?
- welk gedeelte is verhuurd?

~~JA~~ NEE

- welke delen vallen onder gezamenlijk gebruik?

- welke zaken zijn van de huurder en mag hij verwijderen bij ontruiming? (Bijvoorbeeld geiser, keuken, lampen.)

- heeft de huurder een waarborgsom gestort? Zo ja, hoeveel?

~~JA~~ NEE

- hebt u nog andere afspraken met de huurders gemaakt? Zo ja, welke?

~~JA~~ NEE

m. Is er over het pand een geschil/procedures gaande, al dan niet bij de rechter, huurcommissie of een andere instantie? Zo ja, welke is/zijn dat?  
(Bijvoorbeeld onteigening/kwesties met burenen.)

JA NEE

n. Is er bezwaar gemaakt tegen de waard beschikking WOZ? Zo ja, toelichting:

~~JA~~ NEE

o. Zijn er door de overheid of nutsbedrijven verbeteringen of herstellingen voorgeschreven of aangekondigd die nog niet naar behoren zijn uitgevoerd?

~~JA~~ NEE

p. Zijn er in het verleden subsidies of premies verstrekt die bij verkoop van de woning voor een deel kunnen worden teruggevorderd?

~~JA~~ NEE



q. Is het pand onbewoonbaar verklaard of in het verleden ooit onbewoonbaar verklaard geweest?

~~JA~~ / NEE

r. Is er bij verkoop sprake van een omzetbelastingheffing?  
(Bijvoorbeeld omdat het een voormalig bedrijfsonroerendgoed is, of een woonwoning met praktijkgedeelte, of omdat u pas ingrijpend verbouwd hebt.)

~~JA~~ / NEE

s. Hoe gebruikt u de woning nu?  
(Bijvoorbeeld woning, praktijk, winkel, opslag.)

Woning

Is dat gebruik volgens u en/of de gemeente toegestaan?

JA / ~~NEE~~

## 2. Gevels

a. Is er sprake (geweest) van vochtdoorslag of aanhoudend vochtige plekken op de gevels? Zo ja, waar?

JA / NEE

b. Zijn er (gerepareerde) scheuren/beschadigingen in/aan de gevels aanwezig? Zo ja, waar?

JA / NEE

c. Zijn de gevels tijdens de bouw geïsoleerd?  
Zo nee, zijn de gevels daarna geïsoleerd?

JA / NEE  
JA / NEE

d. Zijn de gevels ooit gereinigd? Zo ja, volgens welke methode?

~~JA~~ / NEE

## 3. Dak(en)

a. Hoe oud zijn de daken?  
Platte daken: 2015  
Overige daken: 2015

b. Heeft u last van dak lekkages (gehad)? Zo ja, waar?

~~JA~~ / NEE

c. Zijn er in het verleden gebreken geconstateerd aan de dakconstructie zoals scheve, doorbuigende, krakende, beschadigde en/of aangetaste dak delen? Zo ja, waar?

~~JA~~ / NEE

d. Heeft u het dak al eens (gedeeltelijk) laten vernieuwen c.q. laten repareren?

~~JA~~ / NEE

e. Is het dak tijdens de bouw geïsoleerd?

f. Zo nee, is het dak daarna geïsoleerd?

JA / NEE  
JA (NEE) / GEDEELTELIJK

g. Zijn de regenwaterafvoeren in orde? Zo nee, toelichting:

JA / NEE

h. Zijn de dakgoten in orde (bijv. lekkage)? Zo nee, toelichting:

JA / NEE

4. Kozijnen, ramen en deuren

a. Wanneer zijn de kozijnen, ramen en deuren voor het laatst geschilderd?

JA / NEE

n.v.t., kunststof

Is dit gebeurd door een erkend schildersbedrijf?

JA / NEE

b. Functioneren alle scharnieren en sloten? Zo nee, toelichting:

JA / NEE

c. Zijn alle sleutels aanwezig?

JA / NEE

d. Is er sprake van isolerende beglazing?

JA / NEE / GEDEELTELIJK

e. Is er bij isolerende beglazing sprake van condensvorming tussen het glas? Zo ja, waar?

JA / NEE

5. Vloeren, plafonds en wanden

a. Is er sprake (geweest) van vochtdoorslag of optrekkend vocht op vloeren, plafonds en/of wanden? Zo ja, waar?

JA / NEE

b. Is er sprake (geweest) van schimmelvorming op de vloeren, plafonds en/of wanden? Zo ja, waar?

JA / NEE

c. Zijn er (gerepareerde) of (verborgen) scheuren en/of beschadigingen in/aan vloeren, plafonds en/of wanden aanwezig? Zo ja, waar?

JA / NEE

d. Hebben zich in het verleden problemen voorgedaan met de afwerkingen? Zo ja, waar?

JA / NEE

(Bijvoorbeeld loszittend tegelwerk, loslatend behang of spuitwerk, holklinkend of loszittend stucwerk, etc.)

e. Is er sprake (geweest) van gebreken aan de vloerconstructie, zoals scheve, doorbuigende, krakende, beschadigde en/of aangetaste vloerdelen? Zo ja, waar?

JA / NEE

f. Is er sprake van vloerisolatie?

JA / NEE

6. Kelder, kruipruimte en fundering

- a. Is er sprake (geweest) van gebreken aan de fundering? Zo ja, waar? ~~JA~~ / NEE
- .....
- b. Is de kruipruimte toegankelijk? JA / NEE
- c. Is de kruipruimte droog? JA / NEE
- d. Is er sprake van vochtdoorslag door de kelderwand? JA / NEE / MEESTAL
- e. Is de grondwaterstand in de afgelopen jaren waarneembaar gewijzigd of is er sprake van wateroverlast geweest? Zo ja, heeft dit tot problemen geleid in de vorm van water in de kruipruimte c.q. kelder? JA / NEE / SOMS
- .....

7. Installaties

- a. Is er een CV-installatie aanwezig? Zo ja, welk type CV-ketel is het en hoe oud is deze? JA / NEE
- .....
- Wanneer is deze voor het laatst onderhouden? JA / NEE
- .....
- b. Is meer dan 1 keer per jaar bijvullen van de CV-installatie noodzakelijk? Zo ja, hoe vaak? JA / NEE
- .....
- c. Zijn er radiatoren die niet warm worden? Zo ja, welke? ~~JA~~ / NEE
- .....
- d. Zijn er radiatoren of (water)leidingen die lekken? Zo ja, waar? ~~JA~~ / NEE
- .....
- e. Zijn er radiatoren of (water)leidingen die ooit zijn bevroren? Zo ja, waar? ~~JA~~ / NEE
- .....
- f. Zijn er vertrekken die niet (goed) warm worden? Zo ja, welke? ~~JA~~ / NEE
- .....
- g. In welk jaar zijn voor het laatst de aanwezige schoorsteenkanalen/rookgasafvoeren geveegd/gereinigd? JA / NEE
- .....
- h. Is de trek van aanwezige schoorsteenkanalen goed? JA / NEE

i. Is de elektrische installatie vernieuwd? Zo ja, wanneer en welke onderdelen?

J A / NEE

j. Zijn u gebreken bekend aan de technische installaties? Zo ja, welke?

~~J A~~ / NEE

k. Zijn er andere installaties met gebreken? Zo ja, welke en welke bijzonderheden?

~~J A~~ / NEE

## 8. Sanitair en riolering

a. Zijn er beschadigingen aan wastafels, douche, bad, toiletten, gootstenen en kranen? Zo ja, welke?

~~J A~~ / NEE

b. Lopen de afvoeren van wastafels, douche, bad, toiletten, gootstenen en kranen goed door? Zo nee, welke niet?

J A / ~~N E E~~

c. Is de woning aangesloten op het gemeentelijke riool?

J A / ~~N E E~~

d. Zijn er gebreken (geweest) aan de riolering, zoals breuken, stankoverlast, lekkages, etc.? Zo ja, welke?

~~J A~~ / NEE

e. Is er een andere voorziening, zoals een septic-tank, beerput of dergelijk aanwezig?

~~J A~~ / NEE

## 9. Diversen

a. Wat is het bouwjaar van de woning?

2015

b. Zijn er asbesthoudende materialen in de woning aanwezig? Zo ja, welke en waar?

~~J A~~ / NEE

c. Blijft er in de woning zeil achter, al dan niet vastgelijmd, dat is aangeschaft tussen 1955 en 1982?

~~J A~~ / NEE

d. Is er sprake van loden leidingen in de woning? Zo ja, waar?

J A / NEE

e. Is de grond voor zover bekend verontreinigd?

Zo ja, is er een onderzoeksrapport?

Zo ja, heeft de gemeente/provincie een onderzoeks- of saneringsbevel opgelegd?

~~J A~~ / NEE

~~J A~~ / NEE

~~J A~~ / NEE

- f. Is er voor zover bekend een olietank aanwezig?  
 Zo ja, is deze gesaneerd/verwijderd?  
 Is er een Kiwa-certificaat aanwezig?

~~JA~~ /  NEE  
~~JA~~ /  NEE  
 JA / NEE

Is er sprake van overlast door ongedierte in en om de woning (Muizen, ratten, kakkerlakken, etc.)?

~~JA~~ /  NEE

- g. Is de woning aangetast door houtworm, boktor, ander ongedierte of zwam?  
 Is deze aantasting al eens behandeld?  
 Zo ja, wanneer en door welk bedrijf?

~~JA~~ /  NEE  
~~JA~~ /  NEE

- h. Is er voor zover bekend sprake van chlorideschade (betonrot)?  
 (Betonrot komt vooral voor in kruipruimtes van woningen gebouwd tussen 1965 en 1981 die voorzien zijn van betonnen vloerelementen van het merk Kwaaitaal of Manta. Ook andere betonelementen - bijvoorbeeld balkons - kunnen aangetast zijn.)

JA /  NEE

- i. Hebben er verbouwingen en/of bijbouwingen plaatsgevonden in en/of om de woning? Zo ja, welke ver-/bijbouwingen, in welk jaartal en door welk bedrijf zijn deze uitgevoerd?

~~JA~~ /  NEE

- j. Zijn er verbouwingen of uitbreidingen uitgevoerd zonder omgevingsvergunning (voorheen bouwvergunning)?

~~JA~~ /  NEE

- k. Bent u in het bezit van een energieprestatiecertificaat/energielabel? Zo ja, welke label?

JA / ~~NEE~~

energielabel A

10. Vaste lasten

- a. Hoeveel betaalde u voor de laatste aanslag onroerende zaakbelasting?

€ 243,-

Belastingjaar: 2019

- b. Wat is de WOZ-waarde?

€ 222.000

Peiljaar: 2018

- c. Hoeveel betaalde u voor de laatste aanslag waterschapslasten?

€ 459,51

Belastingjaar: 2019

- d. Hoeveel betaalde u voor de laatste aanslag rioolrecht?

€ 245,18

Belastingjaar: 2019

e. Welke voorschotbedragen betaalt u maandelijks aan de nutsbedrijven?

Gas	€	-
Elektra	€	45,00
Blokverwarming	€	103,46
Water	€	38,15 per kwartaal, €12,71 maandelijks

f. Zijn er leasecontracten? Zo ja, welke?  
(Bijvoorbeeld keuken, kozijnen, CV-ketel, etc.)

~~JA~~ /  NEE

.....  
Hoe lang lopen de contracten nog?  
.....

g. Als er sprake is van erfpacht of opstalrecht?

~~JA~~ /  NEE

Hoe hoog is dan de canon per jaar?

€ -

Heeft u alle canons betaald?

~~JA~~ /  NEE

Is de canon afgekocht?

~~JA~~ /  NEE

Zo ja, tot wanneer?  
.....

h. Heeft u alle gemeentelijke belastingen die u verschuldigd bent al betaald?

JA / ~~NEE~~

Zijn er variabele bedragen voor gemeenschappelijke poorten, inritten of terreinen?

~~JA~~ /  NEE

Zo ja, hoe hoog en waarvoor?  
.....  
.....  
.....  
.....

i. Heeft u, om in de straat te parkeren, een parkeervergunning nodig?

~~JA~~ /  NEE

Wat zijn de kosten voor deze parkeervergunning per jaar?

€ -

#### 11. Garanties

Zijn er lopende onderhoudscontracten en/of garantieregelingen overdraagbaar aan de koper zoals dakbedekking, CV-installatie, dubbele beglazing, etc.? Zo ja, welke?

~~JA~~ /  NEE

12. De VvE

a. Is er een actieve vereniging van eigenaars?

JA  NEE

b. Naam Vereniging van Eigenaars (VvE):

WE Woningen Westpolderstraat 6 t/m 80  
VvE Parkeerdek Westpolderstraat

c. Is de VvE ingeschreven in het Handelsregister (Kamer van koophandel)?

JA  NEE

Inschrijvingsnummer Kamer van Koophandel:

614900822 63264854

d. Uit hoeveel appartementsrechten bestaat de VvE?

e. Is er een eigenaar met 50% of meer dan 50% van het aantal stemmen?

JA / NEE

13. De bestuurder(s) ('het bestuur')

a. Is er een bestuurder? Zo ja, naam, adres, telefoonnummer:

JA  NEE

Naam bestuurder

: dhr. Haslinger, dhr. de Ruitter, dhr. v. Daal

Adres

: Westpolderplein 30, 10, 42

Telefoon

: 0105223340, 0107860295, 0102236527

b. Is de bestuurder lid van de VvE?

JA  NEE

*Toelichting: Vroeger was de wettelijke term voor bestuurder: administrateur. Het bestuur beheert de middelen en zorgt voor uitvoering van de besluiten van de vergadering*

13. De vergadering van eigenaars

a. Wordt er ten minste eenmaal per jaar vergaderd?

JA  NEE

b. Wordt de vergadering door een voorzitter geleid? Zo ja, naam, adres, telefoonnummer:

JA  NEE

Naam voorzitter

: JWA Beheer

Adres

: Cilinderweg 1, 2371 DZ Roelofarendsveen

Telefoon

: 0713312255

c. Zijn er notulen en/of schriftelijke besluiten en actielijsten van de laatste 2 vergaderingen beschikbaar? Zo ja, bijvoegen.

JA / NEE

d. Lopen er procedures tot vernietiging van besluiten? Zo ja, om welke besluiten gaat het:

JA / NEE

.....  
.....

15. Verzekeringen

a. Is er een collectieve opstalverzekering?

JA / NEE  
JA / NEE

b. Is daar een 'appartementenclausule' in opgenomen?

*Toelichting: Een appartementenclausule voorkomt dat appartementseigenaren de dupe worden van het doen of (na)laten van een van hen. De clausule bepaalt dat een verzekeraar geen uitkering mag weigeren als de schade ontstaan is door eigen schuld van één van de verzekerden.*

c. Is er een collectieve wettelijke aansprakelijkheidsverzekering?

JA / NEE

16. De jaarrekening

a. Is er een exploitatierekening beschikbaar niet ouder dan 18 maanden?

JA / NEE

b. Stemt de exploitatierekening globaal (ca. + of - 10 %) overeen met de begroting van hetzelfde jaar?

JA / NEE

c. Waarom stemt die niet overeen?

- Uitgaven zijn hoger dan inkomsten
- Inkomsten zijn hoger dan uitgaven

d. Is er een balans beschikbaar niet ouder dan 18 maanden?

JA / NEE

e. Hoe hoog was het eigen vermogen van de VvE op de laatste balansdatum

€ .....

Het vermogen is als volgt samengesteld:

.....

f. Is er een reservering/zijn er reserveringen?

JA / NEE

Het betreft de volgende reserveringen:  
(omschrijving)

(Bedrag)

..... € .....

..... € .....

..... € .....

g. Is er sprake van een reservefonds?

JA / NEE

Zo ja, hoeveel geld zit er in het reservefonds?

€ .....

*Toelichting:*

16a: Een exploitatierekening (ook wel resultatenrekening of winst- en verliesrekening genoemd) geeft een overzicht van de omzet, de kosten en de winst met betrekking tot een bepaalde periode (meestal een jaar).



16d: Een balans geeft een overzicht op een bepaald moment van de bezittingen enerzijds en het eigen vermogen en de schulden anderzijds.

16e: Eigen vermogen is het vermogen dat voor onbepaalde tijd door de eigenaar of de eigenaren wordt ingebracht. Het is de waarde van de bezittingen minus de schulden. Reserves behoren ook tot het eigen vermogen. Een voorziening behoort niet tot het eigen vermogen, want een voorziening is in feite een schuld: een toekomstige verplichting voor een bepaalde uitgave waarvan de exacte omvang en het tijdstip nog niet precies bekend is. Ten onrechte worden bepaalde voorzieningen soms reserves genoemd.

### 17. De begroting

- a. Is er een begroting voor het lopende boekjaar?
- b. Worden de eigenaarsbijdragen op een rekening gestort die op naam van de VvE staat?
- c. Is er een post 'klein onderhoud'?
- d. Wordt er gereserveerd?
- e. Is er een aparte reservering voor groot onderhoud en/of renovatie?

JA  NEE

JA  NEE

JA  NEE

JA  NEE

JA  NEE

#### Toelichting:

17a. Het lopende boekjaar is de -aangebroken- periode waarvan aan het eind de boekhouding wordt afgesloten en per die datum de balans- en de winst- en verliesrekening (exploitatierekening) wordt opgemaakt.

17c. Klein onderhoud is het totaal aan kosten, of activiteiten die gericht zijn op het herstel van onvoorziene, opgetreden gebreken, storingen en/of schade aan het appartementencomplex, met als doel die storing of schade op te heffen en het kwaliteitsverlies te herstellen. Ook wel genoemd: calamiteitenonderhoud, (ongepland) correctief onderhoud.

17e. Groot onderhoud is een verzamelwoord voor ingrijpende werkzaamheden om het appartementencomplex in stand te houden. Voor deze werkzaamheden wordt bij een goed functionerende VvE van tevoren een meerjarenplan opgesteld. Groot onderhoud is te onderscheiden van renovatie, waarmee het gehele presentatieniveau van het complex stijgt.

### 18. De onderhoudsplanning

- a. Is er een bouwkundig rapport (of vergelijkbaar document) van minder dan 4 jaar oud waarin de bouwkundige staat van het appartementencomplex wordt beschreven?

JA / NEE

Dit rapport is opgemaakt door:

.....  
en is gedateerd op: ...../...../.....

b. Is er een schriftelijk plan voor het onderhoud voor de komende jaren? JA / NEE

Dit rapport is opgemaakt door:

.....

en is gedateerd op: ..... / ..... / .....

d. Sluit het opbouwen van de reserves voor groot onderhoud voldoende aan bij het onderhoudsplan? JA / NEE

e. Zijn er aanschrijvingen van overheidswege tot verbetering aangekondigd of opgelegd? JA / NEE

f. Wat houdt die aanschrijving in:

.....

**Toelichting:**

Een onderhoudsplan zoals hier bedoeld voldoet ten minste aan de volgende criteria:

- het ligt schriftelijk vast;
- het bevat een onderhouds-, herstel-, respectievelijk vervangingscyclus voor de gemeenschappelijke delen, zoals dragende constructies, vloeren, daken, afvoeren, installaties en kozijnen;
- de kosten voor onderhoud, herstel, respectievelijk vervanging van de onderdelen zijn aangegeven;
- de planning omvat een periode van minimaal tien jaar.

**19. Enige specifieke gegevens**

a. Breukdeel van het aandeel in het appartementen-complex:

- woning: 70
- berging: 4
- parkeerplaats: 1

De gehele gemeenschap omvat: 3500

b. Aantal stemmen voor dit appartement: 81

c. Te betalen maandelijkse bijdrage is totaal: € 108,22

Waarvan:

- exploitatiekosten (servicekosten) € .....

- reservering voor onderhoud € .....

- stookkosten (voorschot) € —

d. Zijn er eenmalig en/of incidentele verplichtingen? Zo ja, welke: ~~JA~~ / NEE

.....

.....

Bedrag: € .....

e. Zijn alle aan de VvE verschuldigde bedragen betaald? JA / ~~NEE~~

**Nadere informatie (overige zaken die de koper naar uw mening moet weten):**

.....

.....

.....

.....

.....

.....

.....

.....

.....

.....

Uw NVM-makelaar

