

TE KOOP



NAALDWIJK | Zandhaver 8

vraagprijs € 358.000 k.k.



plezierig wonen, professioneel werken

0174-294652 | info@rijnpoort.nl
www.rijnpoort.nl

Kenmerken & locatie

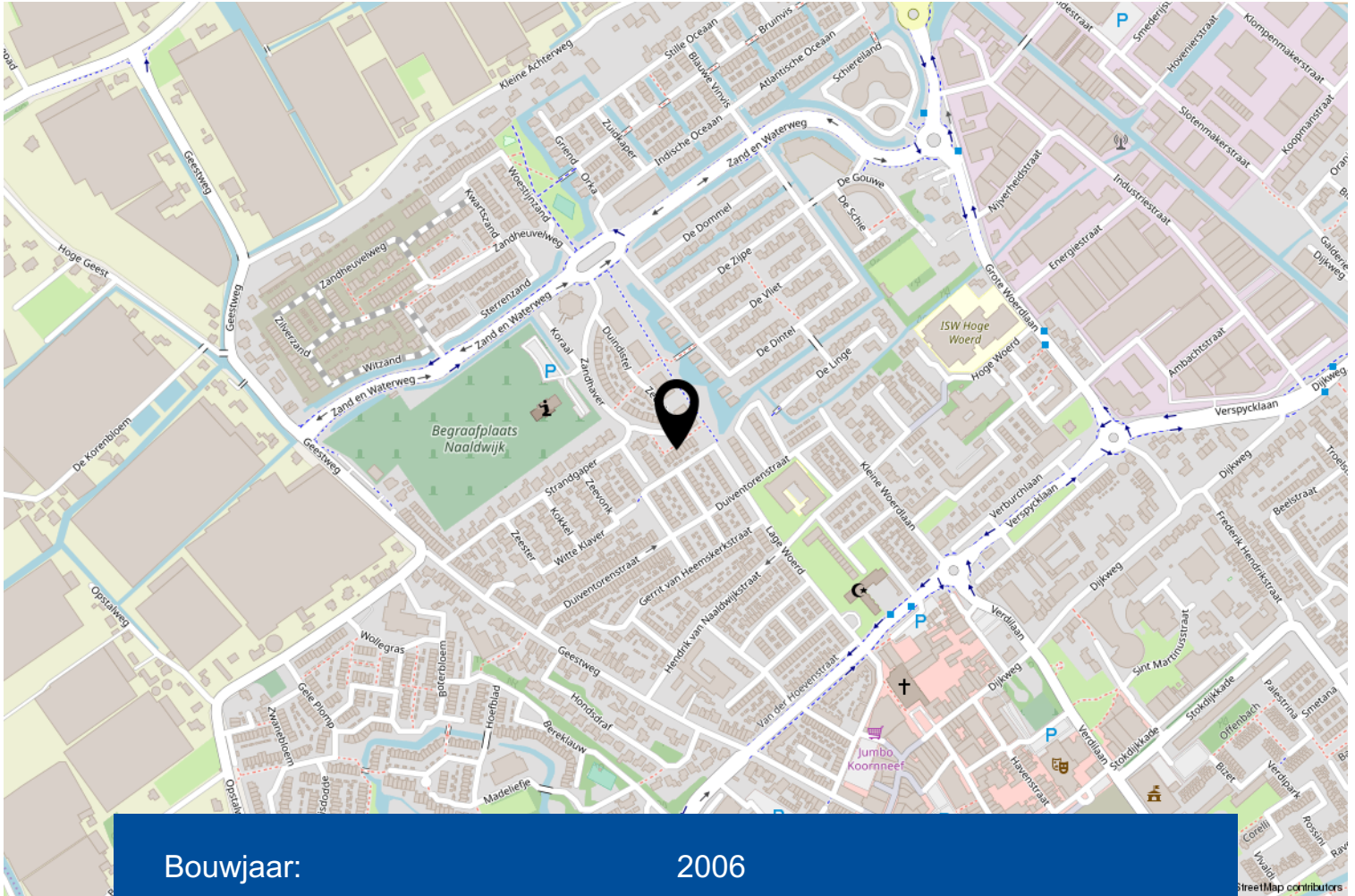

Bouwjaar:	2006
Soort:	eengezinswoning
Kamers:	5
Inhoud:	478 m ³
Woonoppervlakte:	135 m ²
Perceeloppervlakte:	126 m ²
Externe bergruimte:	6 m ²
Verwarming:	c.v.-ketel
Isolatie:	dubbel glas, volledig geïsoleerd

Omschrijving

In de aantrekkelijke woonwijk Woerdblok ligt deze ruime, zeer verzorgde en moderne eengezinswoning met zonnige achtertuin op het Zuidoosten.

De woonkamer is 1,4 uitgebouwd over de gehele breedte van het huis.

Het bouwjaar is 2006 en de woning is gelegen op 126 m² eigen grond.

De woning is aan de voorzijde gelegen aan een ruim opgezette groenstrook en rondom de woning is veel openbare parkeergelegenheid.

Indeling:

Goed aangelegde voortuin met entree. Vanuit de hal is de zowel de keuken als de woonkamer bereikbaar, alsmede het (hangende) toilet, de meterkast en de trapopgang.

De ruime, uitgebouwde woonkamer is ca. 48 m² (inclusief keuken), heeft openslaande deuren naar de tuin en een trapkast. Aan de voorzijde van de woning is een halfgesloten keuken met veel lichtinval. De moderne keuken heeft veel kastruimte, een hoek-opstelling met granieten aanrecht en inbouwapparatuur als een vaatwasser, koelkast, combimagnetron, 5-pits gaskookplaat en afzuigkap.

De gehele parterre is voorzien van massief eiken vloerdelen.

Vanuit de woonkamer is de gezellig en goed aangelegde zonnige (Zuidoosten) tuin bereikbaar met een houten schuur en achterom. Aan de achtergevel is een elektrische zonwering aanwezig.

1e Verdieping:

Vanaf de overloop is toegang tot 3 slaapkamers en de badkamer.

Aan de achterzijde zijn 2 slaapkamers van ca. 15 en 6 m², waarvan de ouderslaapkamer een vaste kastenwand heeft.

Aan de voorzijde is de 3e slaapkamer van ca. 9 m² en de ruime en de moderne badkamer. De badkamer heeft een verlaagd plafond met spots en een inbouwradio, tevens is de badkamer voorzien van een ligbad, inloopdouche, hangend 2e toilet en wastafel met meubel.

2e Verdieping:

Op de 2e verdieping kunnen indien gewenst nog 2 slaapkamers gecreëerd worden. De royale ruimte van ca. 35 m² heeft veel lichtinval mede doordat aan de voorgevel een dakkapel is aangebracht.

Hier is eveneens een technische ruimte gemaakt waarin de wasmachine/droger-aansluiting aanwezig is, de opstelplaats van de cv-ketel (uit 2006) en veel opbergmogelijkheden.

De aanvaarding is in overleg te bepalen, voorkeur verkoper 4e kwartaal 2019.

Interesse in dit huis? Schakel direct uw eigen NVM-aankoopmakelaar in. Uw NVM-aankoopmakelaar komt op voor uw belang en bespaart u tijd, geld en zorgen.





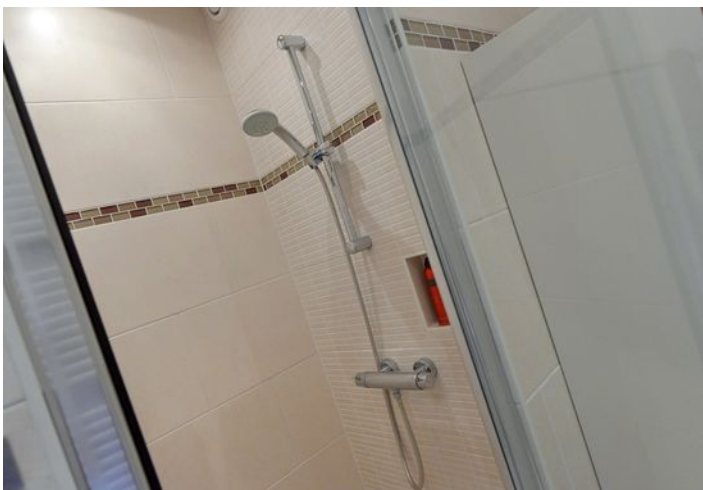
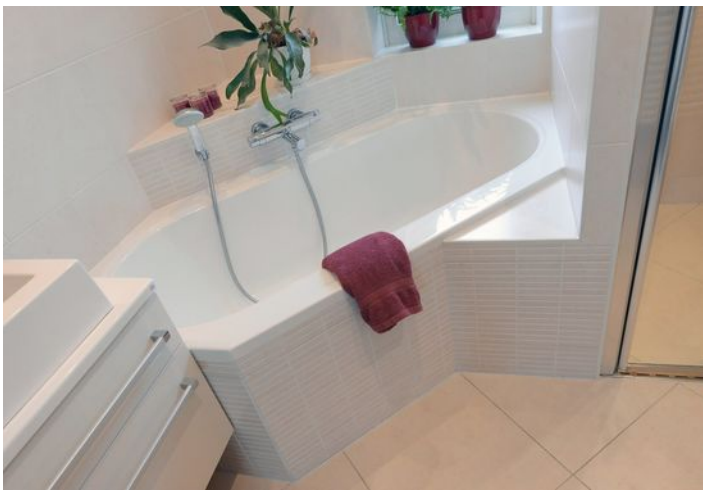





**EXACT
GEMETEN**

**volgens
branchebrede
meetinstructie**

Begane grond

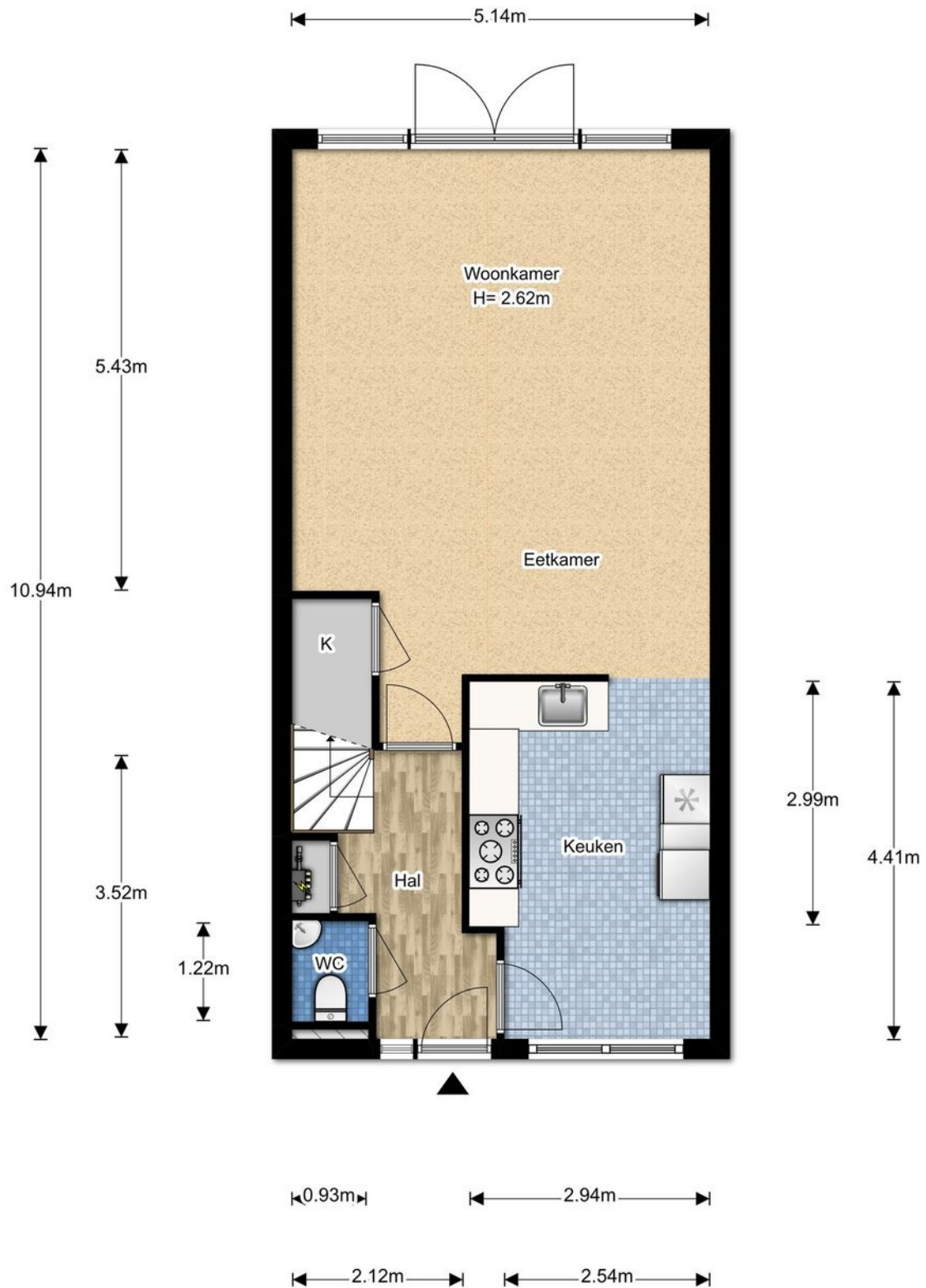

De plattegronden zijn gemaakt voor promotionele doeleinden en ter indicatie.
Aan de plattegronden kunnen geen rechten worden ontleend ©brickmedia.nl

1e verdieping

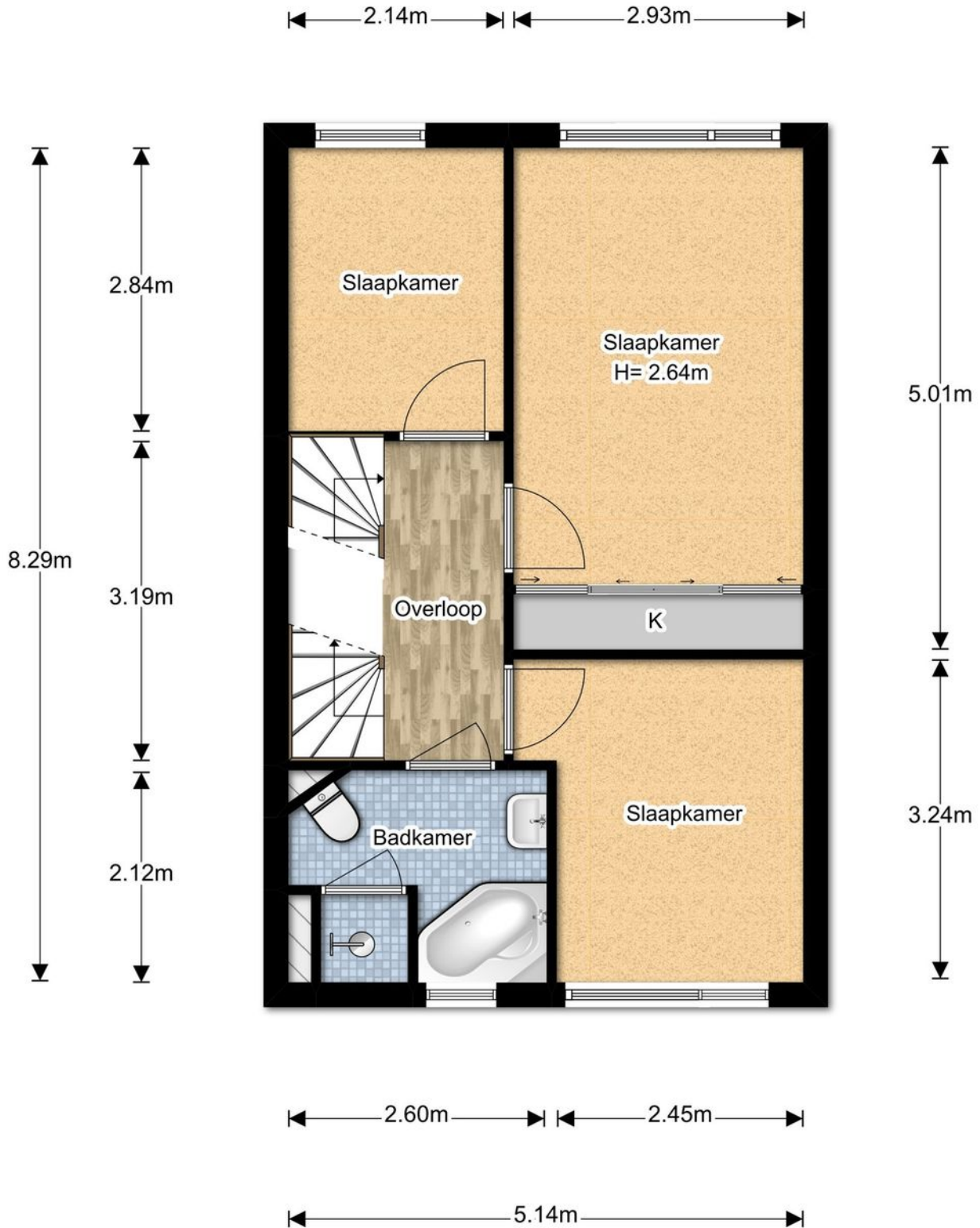

De plattegronden zijn gemaakt voor promotionele doeleinden en ter indicatie.
Aan de plattegronden kunnen geen rechten worden ontleend ©brickmedia.nl

2e verdieping

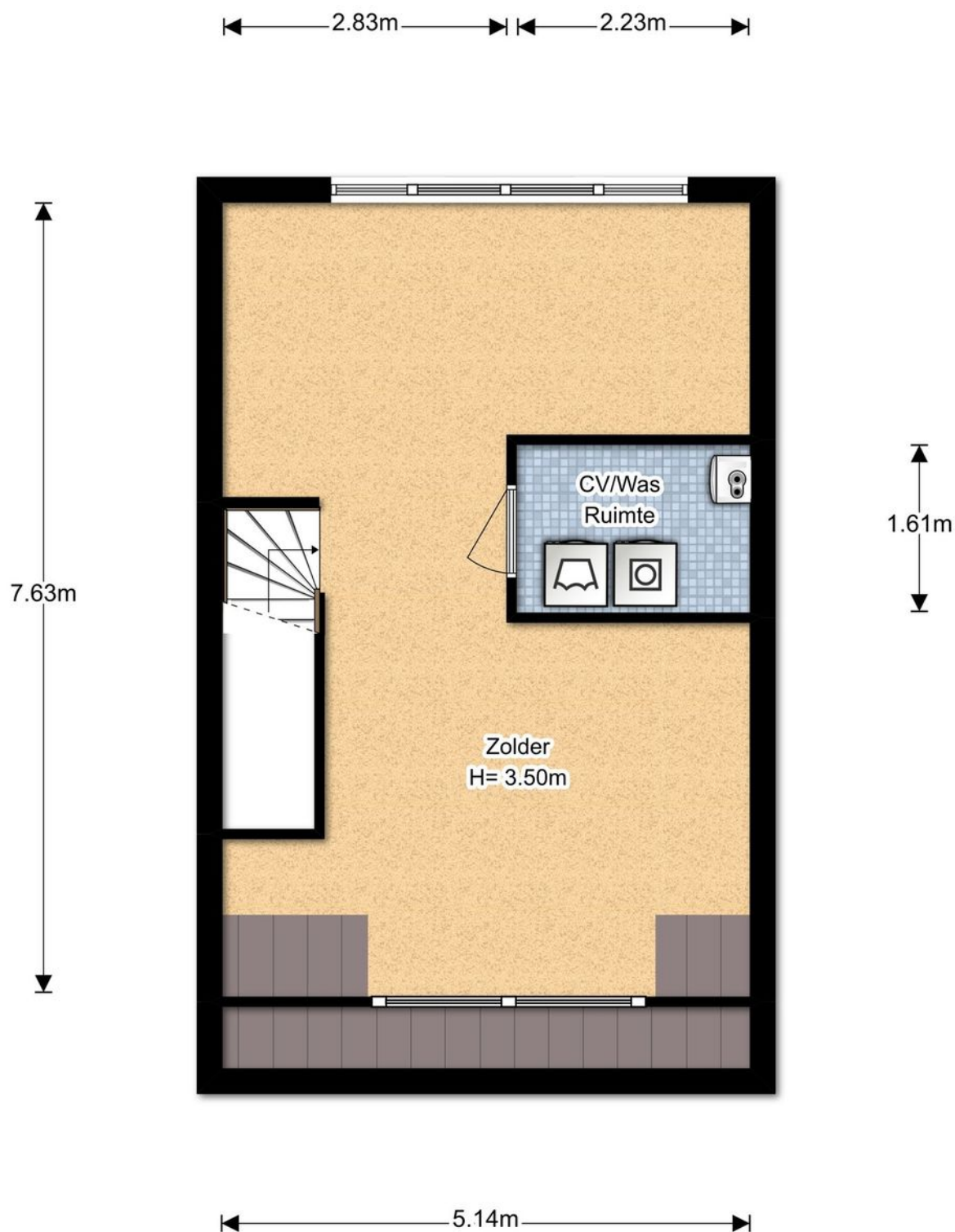

De plattegronden zijn gemaakt voor promotionele doeleinden en ter indicatie.
Aan de plattegronden kunnen geen rechten worden ontleend @brickmedia.nl

Perceel

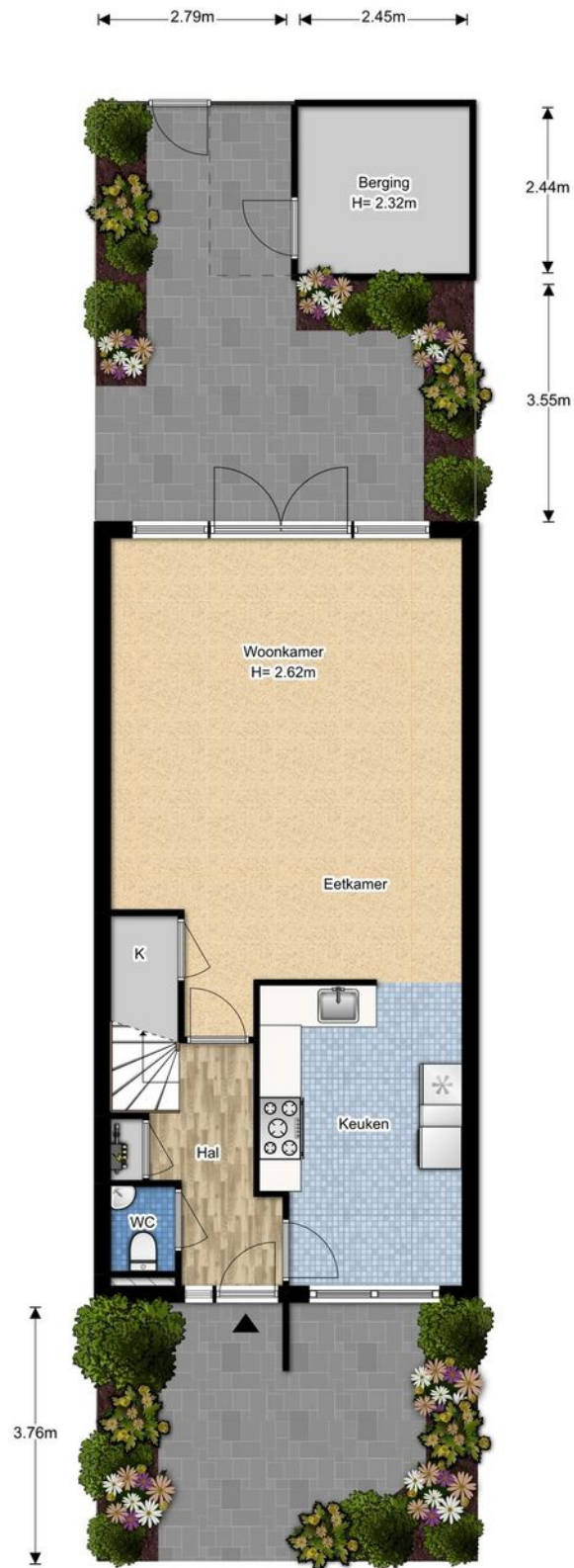

De plattegronden zijn gemaakt voor promotionele doeleinden en ter indicatie.
Aan de plattegronden kunnen geen rechten worden ontleend ©brickmedia.nl

Kadastrale kaart

Uittreksel Kadastrale Kaart

Uw referentie: Zandhaver8



12345	Deze kaart is noordgericht	Schaal 1:500
	Perceelnummer	
25	Huisnummer	
—	Vastgestelde kadastrale grens	Kadastrale gemeente
—	Voorlopige kadastrale grens	NAALDWIJK
—	Administratieve kadastrale grens	H
—	Bebouwing	Perceel
—	Overige topografie	2286
<p>Voor een eensluitend uittreksel, Apeldoorn, 5 juli 2018 De bewaarder van het kadaster en de openbare registers</p>		<p>Aan dit uittreksel kunnen geen betrouwbare maten worden ontleend. De Dienst voor het kadaster en de openbare registers behoudt zich de intellectuele eigendomsrechten voor, waaronder het auteursrecht en het databankenrecht.</p>

Lijst van zaken

	Blijft achter	Gaat mee	Ter overname	NVT
Woning - Interieur				
(Voorzet) openhaard met toebehoren				X
Allesbrander				X
Houtkachel				X
(Gas)kachels				X
Designradiator(en)				X
Radiatorafwerking				X
Verlichting, te weten				
- inbouwspots/dimmers	X			
- opbouwspots/armaturen/lampen/dimmers	X			
- losse (hang)lampen	X			
-				X
-				X
(Losse)kasten, legplanken, te weten				
- beneden en zolder in de berging, losse kast op zolder	X			
-				X
Raamdecoratie/zonwering binnen, te weten				
- gordijnrails	X			
- gordijnen	X			
- overgordijnen				X
- vitrages				X
- rolgordijnen	X			
- lamellen				X
- jaloezieën				X
- (losse) horren/rolhorren				X
-				X
-				X
Vloerdecoratie, te weten				
- vloerbedekking	X			
- parketvloer				X
- houten vloer(delen)	X			
- laminaat				X
- plavuizen				X

Lijst van zaken

	Blijft achter	Gaat mee	Ter overname	NVT
-				X
-				X
Overig, te weten				
- spiegelwanden				X
- schilderij ophangstelsel				X
-				X
-				X
Woning - Keuken				
Keukenblok (met bovenkasten)	X			
Keuken (inbouw)apparatuur, te weten				
- kookplaat	X			
- (gas)fornuis	X			
- afzuigkap	X			
- magnetron				X
- oven				X
- combi-oven/combimagnetron	X			
- koelkast				X
- vriezer				X
- koel-vriescombinatie	X			
- vaatwasser	X			
- Quooker				X
- koffiezetapparaat				X
-				X
-				X
Keukenaccessoires				
-				X
-				X
Woning - Sanitair/sauna				
Sauna met toebehoren				X
				X
Toilet met de volgende toebehoren				
- toilet	X			

Lijst van zaken

	Blijft achter	Gaat mee	Ter overname	NVT
- toiletrolhouder				X
- toiletborstel(houder)				X
- fontein	X			
-				X
-				X
Badkamer met de volgende toebehoren				
- ligbad	X			
- jacuzzi/whirlpool				X
- douche (cabine/scherm)	X			
- stoomdouche (cabine)				X
- wastafel	X			
- wastafelmeubel	X			
- planchet				X
- toiletkast	X			
- toilet	X			
- toiletrolhouder				X
- toiletborstel(houder)				X
-				X
-				X
Woning - Exterieur/installaties/veiligheid/energiebesparing				
Schotel/antenne				X
Brievenbus				X
(Voordeur)bel	X			
Alarminstallatie				X
(Veiligheids)sloten en overige inbraakpreventie				X
Rookmelders	X			
Screens/rolluiken	X			
CV met toebehoren	X			
(Klok)thermostaat	X			
Mechanische ventilatie	X			
Luchtbehandeling				X
Telefoonaansluiting/internetaansluiting	X			
Veiligheidsschakelaar wasautomaat				X
Waterslot wasautomaat				X

Lijst van zaken

	Blijft achter	Gaat mee	Ter overname	NVT
Zonnepanelen				X
Airconditioning met toebehoren				X
				X
				X
Warmwatervoorziening, te weten				
- via CV-installatie	X			
- boiler				X
- close-in boiler				X
- geiser				X
-				X
-				X
Isolatievoorzieningen (voorzetramen/ radiatorfolie etc.), te weten				
-				X
-				X
Tuin - Inrichting				
Tuinaanleg/bestrating	X			
Beplanting	X			
				X
Tuin - Verlichting/installaties				
Buitenverlichting	X			
Tijd- of schemerschakelaar/bewegingsmelder				X
				X
Tuin - Bebouwing				
Tuinhuis/buitenberging	X			
Kasten/werkbank in tuinhuis/berging				X
(Broei)kas				X
				X
				X
Tuin - Overig				
Overige tuin, te weten				
- (sier)hek				X

Lijst van zaken

	Blijft achter	Gaat mee	Ter overname	NVT
- vlaggenmast(houder)	X			
-				X
-				X
Overig - Overig				
CV/geiser/boiler				X
Keuken/tuin/kozijnen				X
Intelligente thermostaten e.d.				X
Stadsverwarming				X
Zonnepanelen				X
				X
				X

Meer informatie

Bijzonderheden om rekening mee te houden bij het kopen van een woning:

Schriftelijkheidsvereiste

Een koopovereenkomst komt tot stand als de door (kandidaat)koper en verkoper gemaakte afspraken schriftelijk zijn vastgelegd in een koopovereenkomst en deze koopovereenkomst door beide partijen is ondertekend. Dit betekent dat er tot dat moment door een (kandidaat)koper geen juridische rechten ontleend kunnen worden aan een uitgebracht bod c.q. mondelinge overeenkomst. Nadat de koopovereenkomst door beide partijen is getekend heeft een koper nog recht op de 3 dagen wettelijke bedenktijd.

Koopovereenkomst

In de koopovereenkomst worden de afspraken tussen de koper en verkoper vastgelegd volgens de modelkoopovereenkomst die is opgesteld door de NVM. De waarborgsom (of bankgarantie) is gebruikelijk 10% van de koopsom en wordt voldaan aan de notaris. Eventueel door de koper te maken voorbehouden (zoals het verkrijgen van een hypotheek of het opmaken van een bouwkundige keuring) worden vermeld als deze in de onderhandeling zijn afgesproken.

Wat houdt 'Kosten Koper' in?

Kosten Koper (k.k.) betekent dat de koper de kosten voor de overdracht van de woning voor zijn rekening neemt. Onder de kosten voor de koper vallen de volgende kosten: Overdrachtsbelasting, notariskosten, kadasterkosten, financieringskosten en eventueel de kosten voor de aankoopmakelaar.

Oppervlakte maten

NVM Makelaars maken bij het opmeten van de gebruiksoppervlakte gebruik van de NVM-meetinstructie. Deze is gebaseerd op NEN2580 en is bedoeld om een uniforme manier van meten toe te passen voor het geven van een indicatie van de gebruiksoppervlakte. De NVM-meetinstructie sluit verschillen in meetuitkomsten niet uit, door bijvoorbeeld interpretatieverschillen, afrondingen, meetfouten of beperkingen bij het uitvoeren van de meting. Ondanks dat bij het opmeten de benodigde zorgvuldigheid is betracht, is de opgegeven gebruiksoppervlakte indicatief en kunnen daaraan geen rechten worden ontleend. Het bepaalde in artikel 7:17 lid 6 BW is onverminderd van kracht.

Ouderdomsclausule

Bij woningen van 20 jaar of ouder nemen wij standaard een ouderdomsclausule met de daarbij behorende asbestclausule in de koopakte op. De tekst van deze clausule verstrekken wij u desgewenst.

Erfdienstbaarheid en bijzondere bepalingen

Aan de onroerende zaak kunnen bijzondere bepalingen verbonden zijn. Deze worden dan aan elke opvolgende eigenaar opgelegd en zijn opgenomen in het eigendomsbewijs. Een kopie van het eigendomsbewijs is op te vragen via de makelaar.

Verdere informatie

Van belang zijnde documentatie kunt u bij de makelaar opvragen. Te denken valt aan de vragenlijst welke door de verkopers is ingevuld over de huidige staat van de woning en aan informatie over de Vereniging van Eigenaars wanneer het een appartement betreft.

Voorbehouden

Hoewel gestreefd is naar een zo nauwkeurig mogelijke inventarisatie van de beschikbare gegevens, moet ervan uitgegaan worden dat de gegeven informatie in deze brochure slechts indicatief is. De gegevens (bedragen, belastingen, jaartallen, omschrijvingen etc.) zijn verkregen door mondelinge informatie. De koper heeft onderzoekplicht naar alle zaken die voor hem van belang zijn en kan zich nimmer beroepen op onbekendheid met feiten die hij, dan wel een door hem aangewezen deskundige, zelf had kunnen waarnemen of die kenbaar waren uit openbare registers. De makelaar kan indien gewenst verwijzen naar de desbetreffende instanties.

Rijnpoort Makelaars

Plezierig wonen, professioneel werken

Als koper of verkoper van onroerend goed eist u een vakkundig advies en de beste service. En terecht! Bij Rijnpoort Makelaars bent u al bijna 50 jaar aan het juiste adres! Wij combineren onze jarenlange ervaring en vakkennis met persoonlijke en sociale betrokkenheid om u goed van dienst te kunnen zijn.

Rijnpoort Makelaars is gespecialiseerd in de aan-, verkoop en taxaties van woningen en bedrijfsmatig vastgoed en bemiddeling bij verhuur. Maar ook het verkopen van nieuwbouwprojecten behoort tot ons dienstenpakket.

Bij Rijnpoort Hypotheken en Verzekeringen kunt u terecht voor een onafhankelijk hypotheek- of verzekeringsadvies.

Is uw interesse gewekt? U kunt altijd contact met ons opnemen voor meer informatie of een vrijblijvend aan- of verkoopadvies voor uw woning of bedrijfspand.

Ons team staat voor u klaar! Wij zorgen er persoonlijk voor dat uw (woon)wensen in vervulling gaan!

