

TE KOOP



Vraagprijs € 325.000,- k.k.

BOSRAND 9 GELDROP





INHOUD

Kenmerken
Omschrijving en foto's
Kadastrale kaart
Plattegronden
Lijst van zaken
Kin Makelaars
Wonen in Geldrop
Extra toelichting over het kopen van een huis

WELKOM!

Heb je vragen over Bosrand 9?
Bel of mail ons gerust!

Kin Makelaars Geldrop
Tel: 040 - 7 200 722
geldrop@kinmakelaars.nl



KENMERKEN

Algemeen	
Adres	Bosrand 9
Plaats	Geldrop
Aanvaarding	in overleg
Bouwjaar	1970
Inhoud	576 m ³
Woonoppervlakte	142 m ²
Perceeloppervlakte	268 m ²
Aantal kamers	6
Aantal slaapkamers	5
Onderhoud binnen	goed
Onderhoud buiten	goed
Ligging	
Ligging woning	aan rustige weg, in woonwijk
Installaties	
Verwarming	c.v.-ketel, open haard -
Warmwater	c.v.-ketel
Isolatie	dakisolatie, dubbel glas

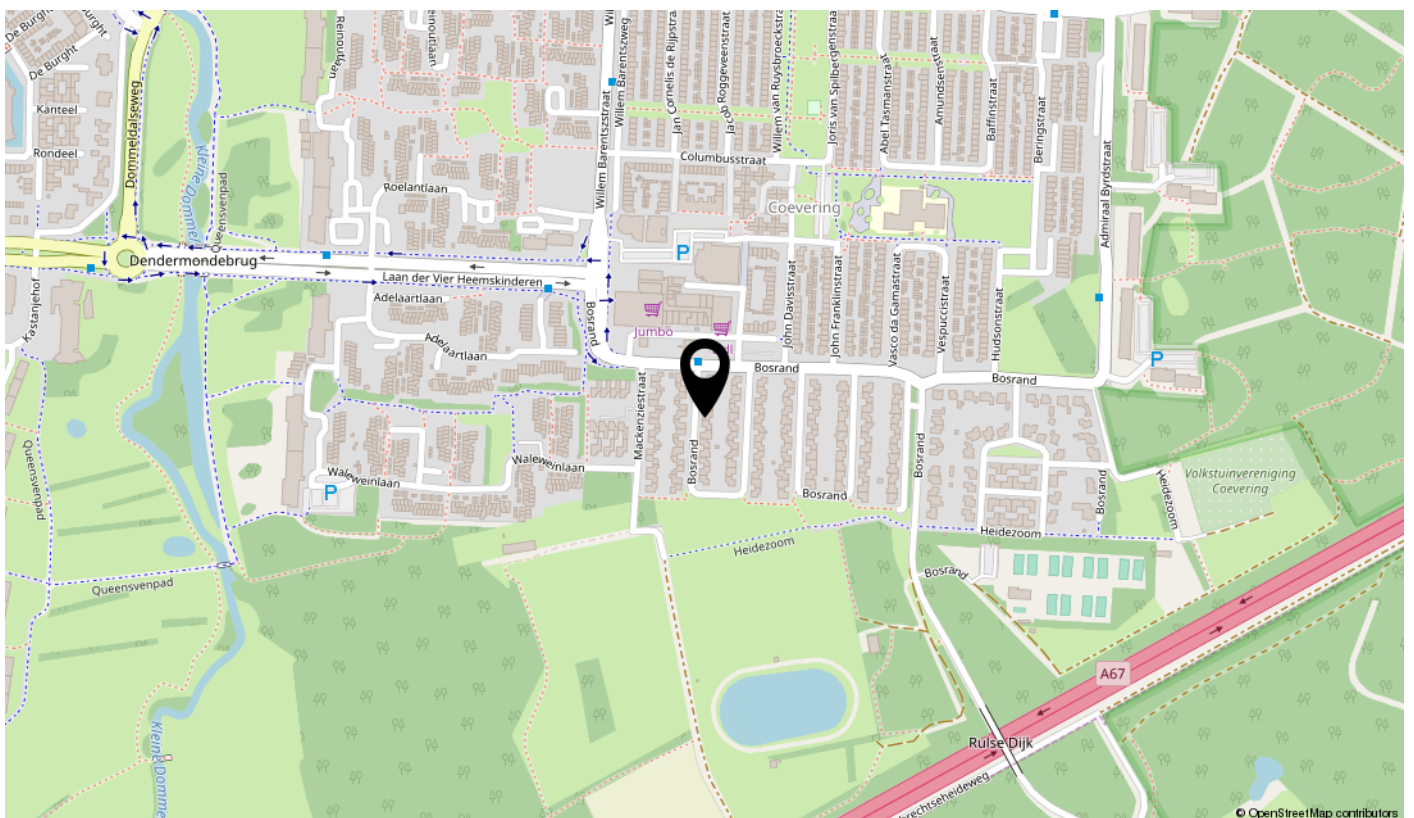

BOSRAND 9, GELDROP

Op een rustige kindvriendelijke locatie gelegen, twee onder één kapwoning met o.a. garage, oprit, L-vormige woonkamer, woonkeuken en 5 slaapkamers en dakkapel. De woning is gunstig gelegen aan een verkeersluwe straat met groenvoorziening met speeltoestellen en op loopafstand van winkelcentrum de Coevering, bos en natuurgebied.





BIJZONDERHEDEN

- Ruime betaalbare twee onder een kapwoning.
- Grotendeels voorzien van nieuwe kunststof kozijnen met isolerende beglazing.
- Erg licht woonhuis.
- Royale slaapkamers.
- Privacy biedende achtertuin.
- Kindvriendelijke locatie met groenvoorziening met speeltoestellen in de straat.
- Voorzieningen als basisschool, winkelcentrum, openbaarvervoer en natuur op loopafstand.
- Gunstig gelegen t.o.v. uitvalswegen.
- De woning is gelegen op 1,5 km van het natuurgebied de Strabrechtse Heide.

BEGANE GROND

Entree/hal

Entree/hal met kunststof voordeur, plavuizenvloer, trapopgang, toiletruimte met vrijhangend closet en fonteintje en toegang woonkamer en woonkeuken.

Woonkamer

Lichte L-vormige woonkamer van ca. 38m² met zowel aan de voorzijde als aan de achterzijde direct tuincontact. De woonkamer heeft een parketvloer, stucwerk wanden en plafonds en een openhaard.





WOONKAMER











Keuken

Aan de achterzijde gelegen lichte woonkeuken met plavuizenvloer en inbouwkeuken in hoekopstelling. De keuken is voorzien van 4 pits inductiekookplaat, afzuigkap, combi- magnetron/oven (2019), vaatwasser (2018) en koelkast.





KEUKEN



TUIN



Tuin

Fraaie privacy biedende achtertuin van 12 m. x 10 m. met terras, gazon en borders met vaste beplanting. Er is een mogelijkheid om de tuin via een achterom te bereiken.

Garage

Aanpandige garage met plavuizenvloer, elektra en water. Tevens is hier de meterkast (7 groepen + krachtgroep) geïnstalleerd.

Bovenhal met vaste trapopgang naar 2e verdieping en toegang tot 3 slaapkamers en badkamer.

Slaapkamer 1

Aan de voorzijde gelegen ouderslaapkamer van 3.92 x 4.29m. met laminaatvloer en kunststof kozijnen met isolerende beglazing, hor en elektrisch te bedienen rolluik.

Slaapkamer 2

Aan de achterzijde gelegen slaapkamer van 3.92 x 3.14m. met laminaatvloer, kunststof kozijnen met isolerende beglazing, hor en elektrisch te bedienen rolluik.

Slaapkamer 3

Aan de voorzijde gelegen slaapkamer van 3.36 x 2.89m. met laminaatvloer, inbouwkast en kunststof kozijnen met isolerende beglazing, hor en handmatig te bedienen rolluik.

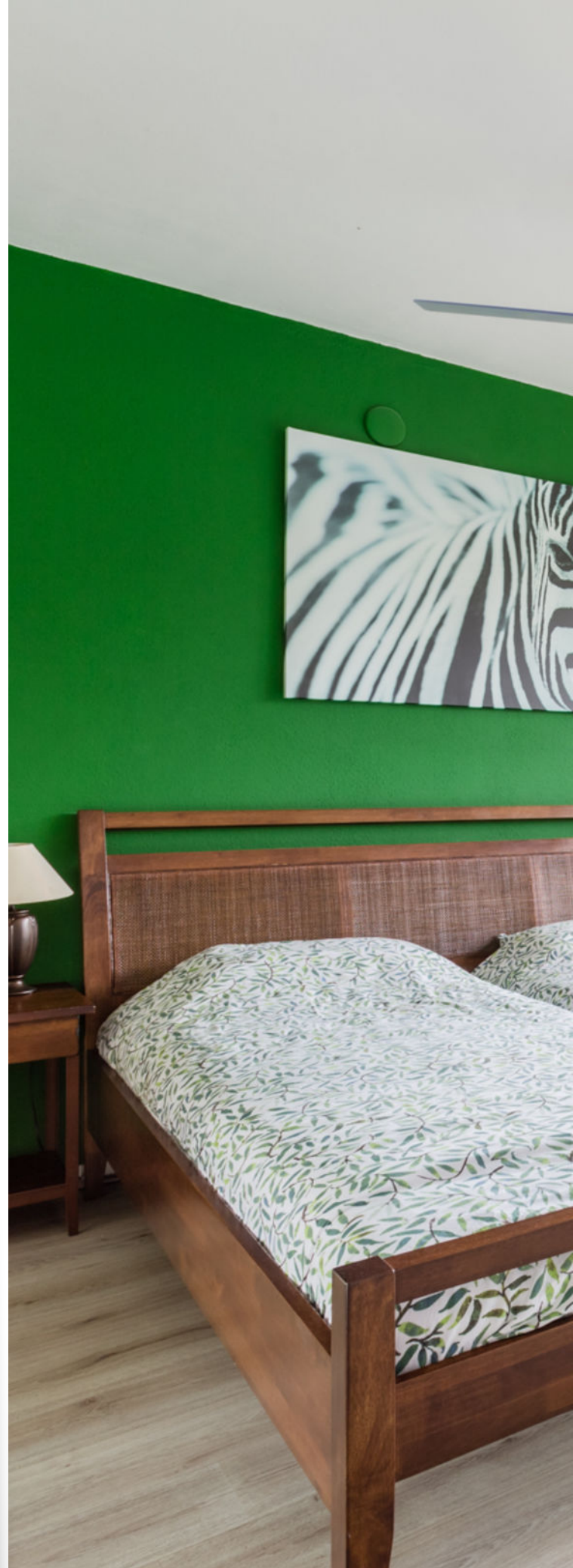

EERSTE VERDIEPING



SLAAPKAMER 2





SLAAPKAMER 3







Badkamer

Aan de achterzijde gelegen badkamer met ligbad, douche, wastafel en 2de vrijhangend closet.





BADKAMER

TWEEDE VERDIEPING

Middels vaste trap te bereiken voorzolder.
Deze geeft toegang tot de CV ruimte waar de HR combiketel (merk Nefit Topline) is geïnstalleerd. en twee kamers.

Slaap/ studeerkamer

Kleine slaap-/ studeerkamer met tapijt en een velux dakvenster.

Slaapkamer 4

Grote 4e slaapkamer met laminaatvloer, dakkapel, wastafel en bergruimte achter de knieschotten. Hier zijn eveneens de aansluitingen t.b.v. de wasapparatuur geïnstalleerd.





SLAAPKAMER 4







OMGEVING



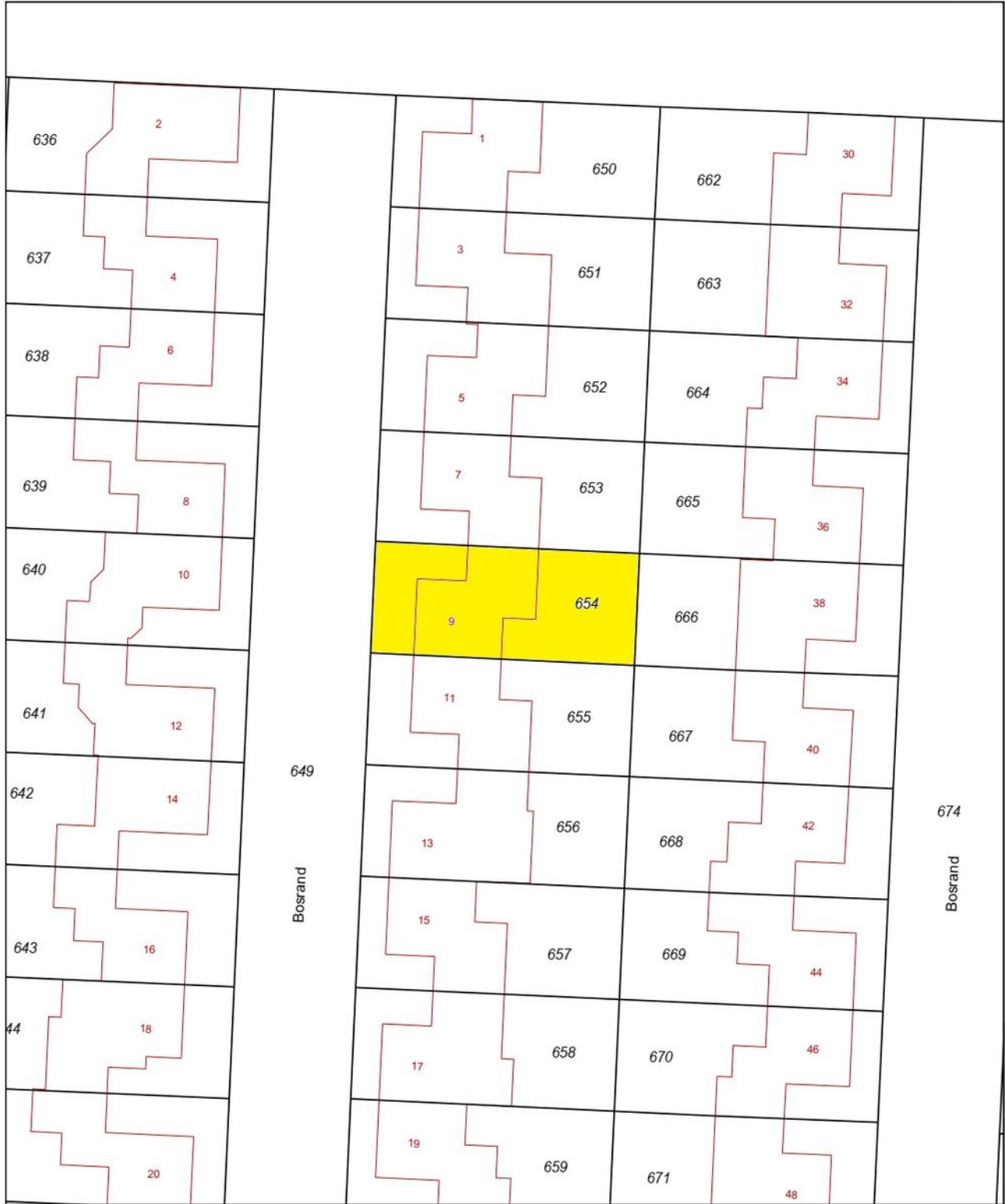

<p>12345 Deze kaart is noordgericht</p> <p>Perceelnummer</p> <p>25 Huisnummer</p> <p>— Vastgestelde kadastrale grens</p> <p>— Voorlopige kadastrale grens</p> <p>— Administratieve kadastrale grens</p> <p>— Bebouwing</p>	<p>Schaal 1:500</p> <p>Kadastrale gemeente</p> <p>Sectie</p> <p>Perceel</p>	<p>Geldrop</p> <p>F</p> <p>654</p>	
--	---	------------------------------------	--

Aan dit uittreksel kunnen geen betrouwbare maten worden ontleend. De Dienst voor het kadaster en de openbare registers behoudt zich de intellectuele eigendomsrechten voor, waaronder het auteursrecht en het databankenrecht.

KADASTRALE KAART



BEGANE GROND

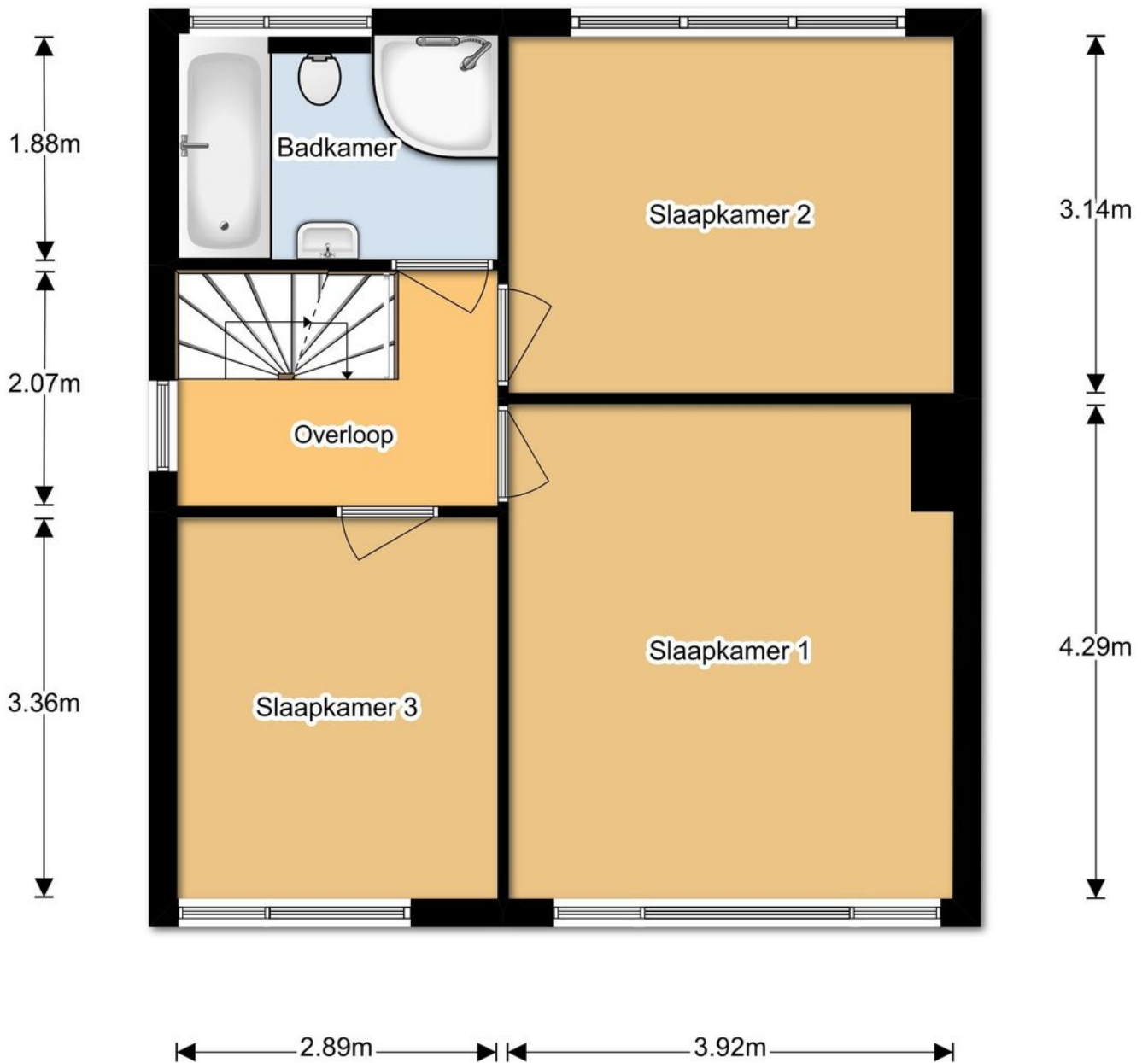

EERSTE VERDIEPING

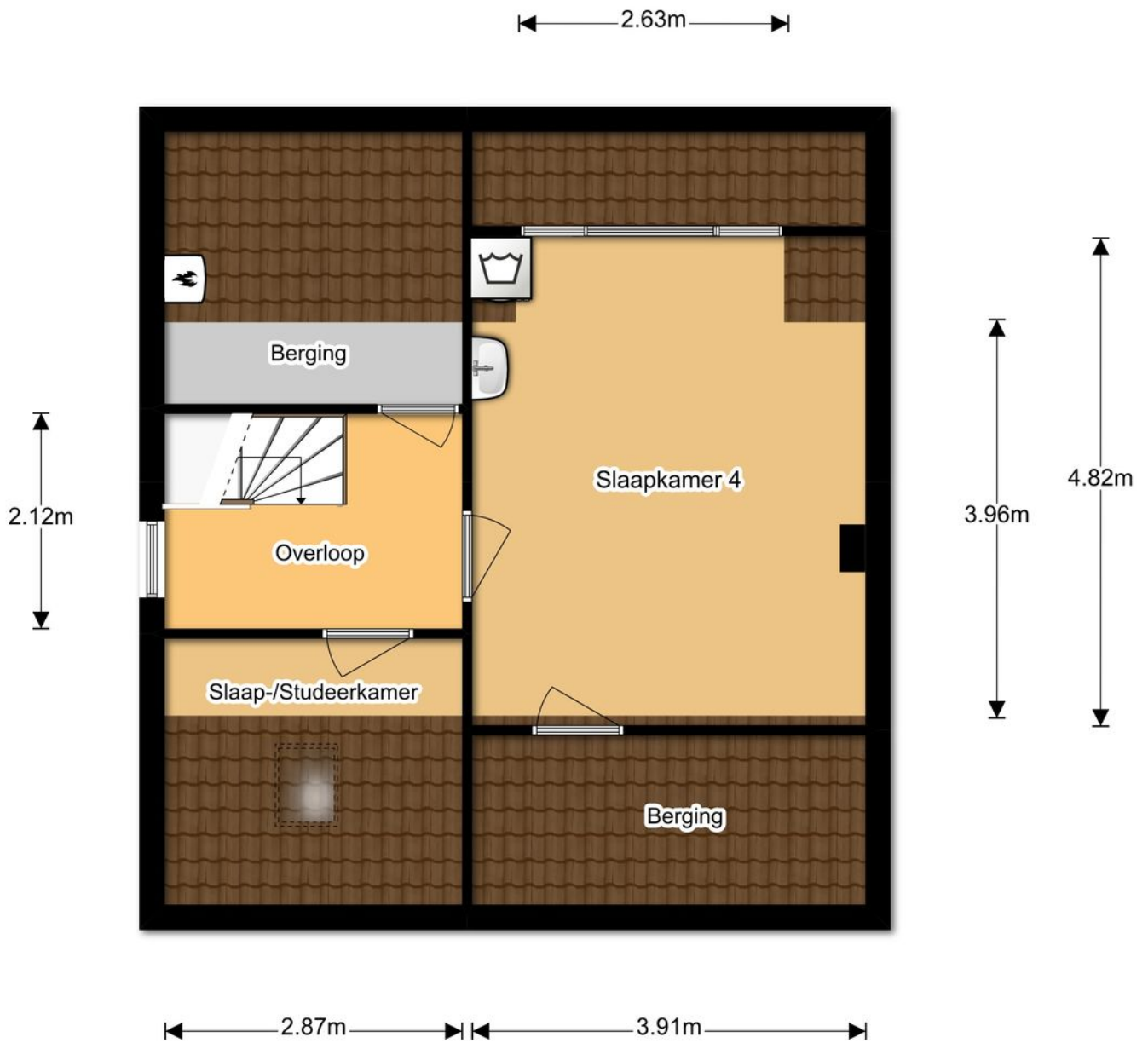

TWEEDE VERDIEPING



SITUATIE

LIJST VAN ZAKEN

Voor de onderstaande zaken - ongeacht of ze roerend dan wel onroerend zijn - geldt dat ze soms wel en soms niet in de woning achterblijven.

Beschrijving zaken	Blijft achter	Gaat mee	Ter overname	NVT
Woning - Interieur				
(Voorzet) openhaard met toebehoren	X			
Allesbrander				X
Houtkachel				X
(Gas)kachels				X
Designradiator(en)				X
Radiatorafwerking				X
Verlichting, te weten				
- inbouwspots/dimmers	X			
- opbouwspots/armaturen/lampen/dimmers				X
- losse (hang)lampen		X		
-				X
-				X
(Losse)kasten, legplanken, te weten				
- Planken op de grote zolderkamer mogen achterblijven	X			
- Kast op de grote slaapkamer (1e verdieping) mag achterblijven			X	
Raamdecoratie/zonwering binnen, te weten				
- gordijnrails	X			
- gordijnen	X			
- overgordijnen				X
- vitrages	X			
- rolgordijnen	X			
- lamellen	X			
- jaloezieën				X
- (losse) horren/rolhorren	X			
-				X

LIJST VAN ZAKEN

Voor de onderstaande zaken - ongeacht of ze roerend dan wel onroerend zijn - geldt dat ze soms wel en soms niet in de woning achterblijven.

Beschrijving zaken	Blijft achter	Gaat mee	Ter overname	NVT
-				X
Vloerdecoratie, te weten				
- vloerbedekking				X
- parketvloer	X			
- houten vloer(delen)				X
- laminaat	X			
- plavuizen	X			
-				X
-				X
Overig, te weten				
- spiegelwanden				X
- schilderij ophangstelsel				X
-				X
-				X
-				X
-				X
Woning - Keuken				
Keukenblok (met bovenkasten)	X			
Keuken (inbouw)apparatuur, te weten				
- kookplaat	X			
- (gas)fornuis				X
- afzuigkap	X			
- magnetron				X
- oven				X
- combi-oven/combimagnetron	X			
- koelkast	X			
- vriezer				X

LIJST VAN ZAKEN

Voor de onderstaande zaken - ongeacht of ze roerend dan wel onroerend zijn - geldt dat ze soms wel en soms niet in de woning achterblijven.

Beschrijving zaken	Blijft achter	Gaat mee	Ter overname	NVT
- koel-vriescombinatie				X
- vaatwasser	X			
- Quooker				X
- koffiezetapparaat		X		
-				X
-				X
Keukenaccessoires				
-				X
-				X
Woning - Sanitair/sauna				
Sauna met toebehoren				X
				X
Toilet met de volgende toebehoren				
- toilet	X			
- toiletrolhouder	X			
- toiletborstel(houder)	X			
- fontein	X			
-				X
-				X
Badkamer met de volgende toebehoren				
- ligbad	X			
- jacuzzi/whirlpool				X
- douche (cabine/scherm)	X			
- stoomdouche (cabine)				X
- wastafel	X			
- wastafelmeubel	X			
- planchet				X

LIJST VAN ZAKEN

Voor de onderstaande zaken - ongeacht of ze roerend dan wel onroerend zijn - geldt dat ze soms wel en soms niet in de woning achterblijven.

Beschrijving zaken	Blijft achter	Gaat mee	Ter overname	NVT
- toiletkast	X			
- toilet	X			
- toiletrolhouder	X			
- toiletborstel(houder)	X			
-				X
-				X
Woning - Exterieur/installaties/ veiligheid/energiebesparing				
Schotel/antenne				X
Brievenbus	X			
(Voordeur)bel		X		
Alarminstallatie				X
(Veiligheids)sloten en overige inbraakpreventie				X
Rookmelders	X			
Screens/rolluiken	X			
CV met toebehoren	X			
(Klok)thermostaat	X			
Mechanische ventilatie	X			
Luchtbehandeling				X
Telefoonaansluiting/internetaansluiting	X			
Veiligheidsschakelaar wasautomaat		X		
Waterslot wasautomaat		X		
Zonnepanelen				X
Airconditioning met toebehoren				X
				X
				X
Warmwatervoorziening, te weten				
- via CV-installatie	X			
- boiler				X

LIJST VAN ZAKEN

Voor de onderstaande zaken - ongeacht of ze roerend dan wel onroerend zijn - geldt dat ze soms wel en soms niet in de woning achterblijven.

Beschrijving zaken	Blijft achter	Gaat mee	Ter overname	NVT
- close-in boiler				X
- geiser				X
-				X
-				X
Isolatievoorzieningen (voorzetramen/ radiatorfolie etc.), te weten				
-				X
-				X
Tuin - Inrichting				
Tuinaanleg/bestrating	X			
Bepanting	X			
Houten tuinset	X			
Tuin - Verlichting/installaties				
Buitenverlichting	X			
Tijd- of schemerschakelaar/ bewegingsmelder				X
				X
Tuin - Bebouwing				
Tuinhuis/buitenberging	X			
Kasten/werkbank in tuinhuis/berging				X
(Broei)kas				X
				X
				X
Tuin - Overig				
Overige tuin, te weten				
- (sier)hek				X

LIJST VAN ZAKEN

Voor de onderstaande zaken - ongeacht of ze roerend dan wel onroerend zijn - geldt dat ze soms wel en soms niet in de woning achterblijven.

Beschrijving zaken	Blijft achter	Gaat mee	Ter overname	NVT
- vlaggenmast(houder)	X			
- Vlag	X			
-				X
Overig - Contracten				
CV/geiser/boiler				Nee
Keuken/tuin/kozijnen				Nee
Intelligente thermostaten e.d.				Nee
Stadsverwarming				Nee
Zonnepanelen				Nee

KIN MAKELAARS

JOUW MAKELAAR IN DE REGIO

Kin Makelaars zet je op voorsprong

Verkopen doe je samen, dat is al sinds de start het credo van Kin Makelaars. We horen graag wat je wensen zijn en doen er alles aan om deze te vervullen. Verkopen of verhuren tegen de condities zoals jij die voor ogen hebt. Jij beslist, wij creëren de optimale omstandigheden.

Daar ligt het onderscheid van Kin Makelaars: professioneel bemiddelen en klanten op voorsprong zetten. Met naast de bouwkundige bagage een uitstekende kennis van de lokale én regionale woningmarkt. Bij koop, bij huur en bij officiële taxaties. Vijfendertig jaar ervaring in vastgoed, hypotheek en verzekeringen.

De nummer 1 in de regio

Luchtkastelen bouwen en gouden bergen beloven kan iedereen, maar aan een eerlijk en betrouwbaar advies heb je het meest. Enthousiast als het kan, voorzichtig als het moet: dat is waar Kin voor staat. Omdat niemand baat heeft bij een verkeerde keuze. In alle bescheidenheid: Kin Makelaars heeft een reputatie hoog te houden. De nummer 1 makelaar van Noord – Brabant, nummer 10 op de nationale ranglijst en – misschien wel het allerbelangrijkste objectieve kenmerk – een gemiddelde klanttevredenheid van 8,5 op Funda.

Mensenwerk en slimme marketing

De kracht van Kin zit hem in de mensen, maar ook in de marktwerking. Onder andere met professionele video's, hoogtefoto's en met regelmaat drones laten we woningen extra opvallen binnen het aanbod op Funda. Op Facebook hebben we duizenden volgers. En ook middels onze digitale nieuwsbrief met 16.500 abonnees en onze eigen Woonspecial die huis-aan-huis wordt bezorgd, weten we potentiële kopers op een andere manier te bereiken.

Actief in de regio Breda, Dongen, Geldrop, Gilze-Rijen, Tilburg en Waalwijk

Kin is in de regio volop vertegenwoordigd. Toch beschikt ieder kantoor over een compact team waarbij maatservice, loyaliteit en persoonlijke aandacht centraal staan. Met vaste contactpersonen, korte communicatielijnen en veelvuldig onderling contact. Met het marktgebied van alle vestigingen als surplus.

Gratis waardebeoordeling

Verhuisplannen? Dan leggen we graag uit hoe we jou op voorsprong kunnen zetten. Bel ons voor een gratis waardebeoordeling en we komen vrijblijvend bij je langs. Maar je bent uiteraard ook van harte welkom op onze vestigingen.

Verzekeringen en Hypotheken

Besteed voldoende aandacht aan je hypotheek. Het afsluiten van een goede hypotheek is immers waarschijnlijk de belangrijkste financiële beslissing in je leven. Informeer bij de makelaar naar de beste hypotheekadviseur bij jou in de buurt. We helpen je daar graag bij!





WONEN IN GELDROP

Geldrop is met ruim 28.000 inwoners een flink Brabants dorp omringd door veel natuur zoals de Strabrechtse Heide en de Gijzenrooise Zegge.

Geldrop is gelegen aan het Eindhovens kanaal en wordt doorsneden door de Kleine Dommel die een prachtig groen lint vormt door het dorp.

Ondanks dat Eindhoven op nog geen 6 kilometer van Geldrop ligt heeft Geldrop alle voorzieningen zoals een groot winkelgebied, voldoende horeca, een ziekenhuis, diverse basisscholen en een middelbare

school. Tevens zijn er tal van (sport)verenigingen en een zwembad.

Door haar eigen NS-station en een strategische ligging ten opzichte van Eindhoven, Helmond, de Brainport en de A67 richting Venlo en Antwerpen zijn ook de voorzieningen buiten Geldrop snel en goed bereikbaar.



NKEN B

PEIJNENBURG

EXTRA TOELICHTING OVER HET KOPEN VAN EEN HUIS

Bezichtiging

Een bezichtiging helpt om een volledig beeld te krijgen van de woning. We maken hiervoor graag een afspraak. Laat je ons enkele dagen na de rondleiding weten wat je van het huis vindt? Zowel wij als de verkoper horen dit graag.

Onderzoeksplicht

Wil je na de bezichtiging een bod uitbrengen, dan is het van groot belang om eerst goed onderzoek te doen naar alle aspecten die bij de aankoop een rol spelen. We gaan er vanuit dat je al deze facetten goed onderzocht hebt. Niet alleen de informatie die wij je hebben gegeven, maar bijvoorbeeld ook je financiële mogelijkheden en eventuele vragen aan de gemeente.

Bod uitbrengen

Bij het uitbrengen van een bod hoort:

- Geboden koopsom
- Datum van aanvaarding
- Wel of geen overname roerende zaken en zo ja welke
- Wel of geen ontbindende voorwaarden en zo ja welke

Als bieder krijg je niet automatisch een ontbindende voorwaarde voor de financiering. Als je dit wenst, geef dan aan dat je hier een beroep op doet en voor welk bedrag. Over ontbindende voorwaarden moeten partijen het eens zijn vóór de koop. Pas als beide partijen akkoord zijn over niet alleen de prijs maar ook alle ontbindende voorwaarden vindt de koop plaats. Voor een objectief en onafhankelijk advies over de financiering kun je bij onze hypotheekadviseur terecht. Dit eerste adviesgesprek is altijd gratis en geheel vrijblijvend.

Waarborgsom/bankgarantie

De koper stort (tenzij anders overeengekomen) als waarborg een bedrag van 10% van de koopsom op de rekening van de notaris van zijn keuze. Als alternatief geldt een bankgarantie van een Nederlandse bankinstelling.

Koopovereenkomst

Kin Makelaars maakt de koopovereenkomst op conform de standaard van de NVM, de Consumentenbond en de Vereniging Eigen Huis. Tenzij anders overeengekomen ondertekenen en retourneren beide partijen dit document binnen 5 werkdagen.

Drie dagen bedenktijd

Iedere particuliere koper die een woning koopt krijgt drie dagen bedenktijd. In dit tijdsbestek is het mogelijk om de overeenkomst ongedaan te maken. Deze bedenktijd is wettelijk geregeld.

Deze termijn begint zodra de koper de getekende overeenkomst (of een kopie daarvan) ontvangt en dit bevestigt.

De bedenktijd is alleen van toepassing op de aankoop van een woonruimte voor eigen gebruik en geldt slechts éénmaal. De koop is pas gesloten als deze schriftelijk is vastgelegd en door beide partijen ondertekend.

Registers

De partijen hebben de mogelijkheid om het object in te schrijven in de openbare registers. Dit biedt partijen bescherming tegen eventueel later gelegd beslag op het registergoed.

Asbestclausule

Sinds 1 juli 1993 is de verkoop en verwerking van asbesthoudende materialen in Nederland verboden. De kans bestaat dat een woning van voor die tijd asbesthoudende materialen bevat. Bij mogelijke aanwezigheid van asbest in de woning is de 'asbestclausule' van kracht. Deze is als volgt geformuleerd: "Aan koper is bekend dat in de onroerende zaak asbest kan zijn verwerkt. Bovendien verklaart koper ermee bekend te zijn dat het ten tijde van de bouw of renovatie van het verkochte normale praktijk was asbesthoudende materialen te verwerken. Koper aanvaardt de eventuele aanwezigheid van die materialen in het verkochte. Koper vrijwaart verkoper voor enige aanspraak uit dien hoofde." De makelaar vertelt of de asbestclausule van toepassing is.

Verbod op asbestdaken of asbestgolfplaten per 2024

Vanaf 2024 geldt een verbod op asbestdaken en asbestgolfplaten. Particulieren moeten de kosten voor het verwijderen van asbest zelf betalen. Koper verklaart bekend te zijn met deze wetgeving en vrijwaart verkoper voor elke aansprakelijkheid, hoe ook genaamd en onder welke titel dan ook, die uit de aanwezigheid en/of verwijdering van asbesthoudende stoffen/materialen kan voortvloeien.

Ouderdomsclausule

In de koopovereenkomst kan bij oudere woningen een ouderdomsclausule worden opgenomen. Dit betekent dat de eisen voor de bouwkwaliteit aanzienlijk lager liggen dan die voor nieuwe woningen.

Feitelijk gebruik

Wanneer een woning door verkoper is geërfd of langdurig is verhuurd, is mogelijk de clausule met betrekking tot feitelijk gebruik van toepassing. Of dit het geval is, weet de makelaar. Bij deze clausule attendeert de verkoper de koper uitdrukkelijk op het feit dat hij het verkochte nooit zelf feitelijk heeft gebruikt. Het is daarom niet mogelijk om de koper te informeren over eigenschappen van of gebreken aan het verkochte. In dit kader komen partijen overeen dat dergelijke eigenschappen of gebreken voor risico en rekening van koper komen. Bij de vaststelling van de koopsom is hiermee rekening gehouden. Om dit risico voor koper te beperken, heeft verkoper koper in de gelegenheid gesteld een bouwkundige inspectie uit te voeren.

Toelichtingclausule NEN2580

De meetinstructie is gebaseerd op de NEN 2580. De Meetinstructie is bedoeld om een meer eenduidige manier van meten toe te passen voor het geven van een indicatie van de gebruiksoppervlakte, maatvoeringen t.a.v. plattegronden inhouds- en oppervlaktematen zijn bij benadering vastgesteld, veelal in een meetrapport. De meetinstructie sluit verschillen in de meetuitkomsten niet volledig uit, door bijvoorbeeld interpretatieverschillen, afrondingen of beperkingen bij het uitvoeren van de meting. Uitgangspunt blijft altijd: "wat je ziet is wat je koopt" en de objectinformatie is van lagere prioriteit. Koper is in gelegenheid gesteld om deze maten op of na te meten en vrijwaart verkoper en diens makelaar van elke aansprakelijkheid wanneer hier toch afwijkingen in zouden voorkomen.

Energielabel

Elke verkoper is bij wet verplicht een definitief energielabel te overhandigen bij de eigendomsoverdracht van de woning. Wie bij levering niet over een energielabel beschikt, riskeert een sanctie.

Verantwoording

De gegevens in deze brochure zijn met zorg verzameld. Daarbij is de grootst mogelijke nauwkeurigheid nagestreefd. Wij zijn daarbij voor een groot deel afhankelijk van informatie van derden. Voor de juistheid van de gegevens aanvaarden wij noch de verkoper enige aansprakelijkheid. Aan deze informatie kunnen dan ook geen rechten worden ontleend. Heb je na het lezen van deze bijlage nog vragen, neem dan contact op met de makelaar.

Tenslotte

Een huis kopen doe je niet iedere dag. Verzeker je ervan dat alle belangrijke zaken aan bod komen. Schroom dus niet om onze makelaar tekst en uitleg te vragen over de woning en de (aankoop)procedure. We beantwoorden je vragen met alle plezier.



**Heb je vragen over deze woning?
Wij staan voor je klaar!**

**Vestiging Geldrop
Korte Kerkstraat 6a 5664 HG GELDROP
Tel: 040 - 7 200 722
geldrop@kinmakelaars.nl**

KIN MAKELAARS JOUW MAKELAAR IN DE REGIO



Tot ziens in één van onze vestigingen in de regio of
in jouw toekomstige woning!

www.kinmakelaars.nl

KIN MAKELAARS VESTIGINGEN



Breda

Ginnekenweg 170
4835 NH BREDA
Tel. 076 - 5 221 221
breda@kinmakelaars.nl

Dongen

Hoge Ham 93
5104 JC DONGEN
Tel. 0162 - 726 926
dongen@kinmakelaars.nl

Geldrop

Korte Kerkstraat 6A
5664 HG GELDROP
Tel. 040 - 7 200 722
geldrop@kinmakelaars.nl

Gilze

Raadhuisstraat 11E
5126 CK GILZE
Tel. 0161 - 244 844
gilze@kinmakelaars.nl

Rijen

Hoofdstraat 27
5121 JA RIJEN
Tel. 0161 - 244 844
rijen@kinmakelaars.nl

Tilburg

Bredaseweg 219-01
5038 NE TILBURG
Tel. 013 - 5 339 339
tilburg@kinmakelaars.nl

Waalwijk

Grotestraat 299
5141 JT Waalwijk
Tel. 013 - 5 339 339
tilburg@kinmakelaars.nl