



Zalkerbos 237, 2716 KM Zoetermeer

Vraagprijs € 169.500,- k.k.

Op zoek naar een leuk appartement in Zoetermeer?

Ruim 4 kamer appartement van circa 83m² gelegen op de zesde verdieping met prachtig uitzicht en balkon. Dit appartement is zonder directe kosten te betrekken 4 kamer appartement. Het appartement beschikt over een keurige halfopen keuken voorzien van diverse apparatuur, moderne volledig betegelde badkamer met inloopdouche en wastafelmeubel en 3 slaapkamers.

Ligging van het appartement is ideaal gelegen in de wijk Meerzicht, op loopafstand van het uitgebreide winkelcentrum en het grootste park van Zoetermeer 'het Westerpark'. In de nabije omgeving vinden we de kinderboerderij, speeltuin, bowlingbaan of het bos.

Het appartement is ook makkelijk te bereiken met openbaar vervoer. Tramstation op loopafstand. Eveneens op korte afstand van uitvalswegen

Entree

Voor het complex is een groot parkeerterrein met voldoende parkeergelegenheid.

Op de begane grond van het complex bevindt zich de berging van de woning. De gemeenschappelijke entreehal is voorzien van een intercom, bellentableau en de brievenbus. Door middel van de lift is de voordeur op de zesde etage te bereiken.

6e verdieping

Entree/hal met toegang tot de 1e slaapkamer (ca. 3.15 x 1.74m) hier bevindt zich nu de opstelling voor de wasmachine en droger.

Vanuit de hal heeft u toegang tot de overige vertrekken. Ruime bergkast met meterkast, toiletruimte en toegang tot de woonkamer, andere 2 slaapkamers en badkamer.

De ruime en lichte woonkamer biedt toegang tot de open keuken en het zonnige balkon. De halfopen keuken in lichte kleuropstelling is voorzien van diverse apparatuur, te weten: koel- en vriescombinatie, vaatwasser, combi magnetron en een 4 pits gasfornuis.

Slaapkamer 2 (ca. 4.02 x 2.69m)

Slaapkamer 3 (ca. 3.15 x 1.90m)

Tevens biedt de hal toegang tot de vernieuwde badkamer v.v. een douchecabine en wastafelmeubel.

Het gehele appartement is voorzien van een keurige laminaatvloer. Kortom een appartement welke zeker een bezichtiging waard is!

Bijzonderheden:

- Woonoppervlakte circa 83m²; Inhoud circa 271m³.
- Eigen berging van circa 5m².
- Balkon circa 12m², bouwjaar 1973.
- Actieve VvE, bijdrage is € 145,51 per maand inclusief € 75,- stookkosten.
- Op korte afstand van NS station Zoetermeer en NS Station Zoetermeer Oost.
- Blokverwarming, grotendeels voorzien van isolerende beglazing.
- Oplevering in overleg, conform roerende zaken.

Wij nodigen u van harte uit om dit leuke appartement met eigen ogen te bewonderen.



Bel of e-mail DB Makelaars voor een vrijblijvende afspraak, vanzelfsprekend ook mogelijk in de avonden en weekenden.

Alle verstrekte informatie moet beschouwd worden als een uitnodiging tot het doen van een bod of om in onderhandeling te treden. Er kunnen geen rechten worden ontleend aan deze woninginformatie.

Toelichtingsclausule NEN2580

De Meetinstructie is gebaseerd op de NEN2580. De Meetinstructie is bedoeld om een meer eenduidige manier van meten toe te passen voor het geven van een indicatie van de gebruiksoppervlakte. De Meetinstructie sluit verschillen in meetuitkomsten niet volledig uit, door bijvoorbeeld interpretatieverschillen, afrondingen of beperkingen bij het uitvoeren van de meting.

Koopovereenkomst pas rechtsgeldig na ondertekening:

Een mondelinge overeenstemming tussen de particuliere verkoper en de particuliere koper is niet rechtsgeldig. Met andere woorden: er is geen koop. Er is pas sprake van een rechtsgeldige koop als de particuliere verkoper en de particuliere koper de koopovereenkomst hebben ondertekend. Dit vloeit voort uit artikel 7:2 Burgerlijk Wetboek. Een bevestiging van de mondelinge overeenstemming per e-mail of een toegestuurd concept van de koopovereenkomst wordt overigens niet gezien als een 'ondertekende koopovereenkomst'.

Kenmerken

Vraagprijs	: € 169.500,00
Soort	: Appartement
Open portiek	: Nee
Aantal kamers	: 4 kamers waarvan 3 slaapkamer(s)
Inhoud woning	: 271 m ³
Gebruiksoppervlakte woonfunctie	: 83 m ²
Soort appartement	: Galerijflat
Bouwjaar	: 1973
Ligging	: Aan rustige weg
Tuin	: Geen tuin
Garage	: Geen garage
Verwarming	: Blokverwarming
Isolatie	: Gedeeltelijk dubbel glas





DB MAKELAARS

Locatie

Zalkerbos 237
2716 KM ZOETERMEER



DB Makelaars
Tobias Asserlaan 3
2662 SB, BERGSCHENHOEK
Tel: 010-7850833
E-mail: info@dbmakelaars.nl



DB MAKELAARS



DB Makelaars
Tobias Asserlaan 3
2662 SB, BERGSCHENHOEK
Tel: 010-7850833
E-mail: info@dbmakelaars.nl



DB MAKELAARS



DB Makelaars
Tobias Asserlaan 3
2662 SB, BERGSCHENHOEK
Tel: 010-7850833
E-mail: info@dbmakelaars.nl



DB MAKELAARS



DB Makelaars
Tobias Asserlaan 3
2662 SB, BERGSCHENHOEK
Tel: 010-7850833
E-mail: info@dbmakelaars.nl



DB MAKELAARS



DB Makelaars
Tobias Asserlaan 3
2662 SB, BERGSCHENHOEK
Tel: 010-7850833
E-mail: info@dbmakelaars.nl



DB MAKELAARS



DB Makelaars
Tobias Asserlaan 3
2662 SB, BERGSCHENHOEK
Tel: 010-7850833
E-mail: info@dbmakelaars.nl



DB MAKELAARS



DB Makelaars
Tobias Asserlaan 3
2662 SB, BERGSCHENHOEK
Tel: 010-7850833
E-mail: info@dbmakelaars.nl



DB MAKELAARS



DB Makelaars
Tobias Asserlaan 3
2662 SB, BERGSCHENHOEK
Tel: 010-7850833
E-mail: info@dbmakelaars.nl



DB MAKELAARS



DB Makelaars
Tobias Asserlaan 3
2662 SB, BERGSCHENHOEK
Tel: 010-7850833
E-mail: info@dbmakelaars.nl



DB MAKELAARS



DB Makelaars
Tobias Asserlaan 3
2662 SB, BERGSCHENHOEK
Tel: 010-7850833
E-mail: info@dbmakelaars.nl



DB MAKELAARS



DB Makelaars
Tobias Asserlaan 3
2662 SB, BERGSCHENHOEK
Tel: 010-7850833
E-mail: info@dbmakelaars.nl



DB MAKELAARS

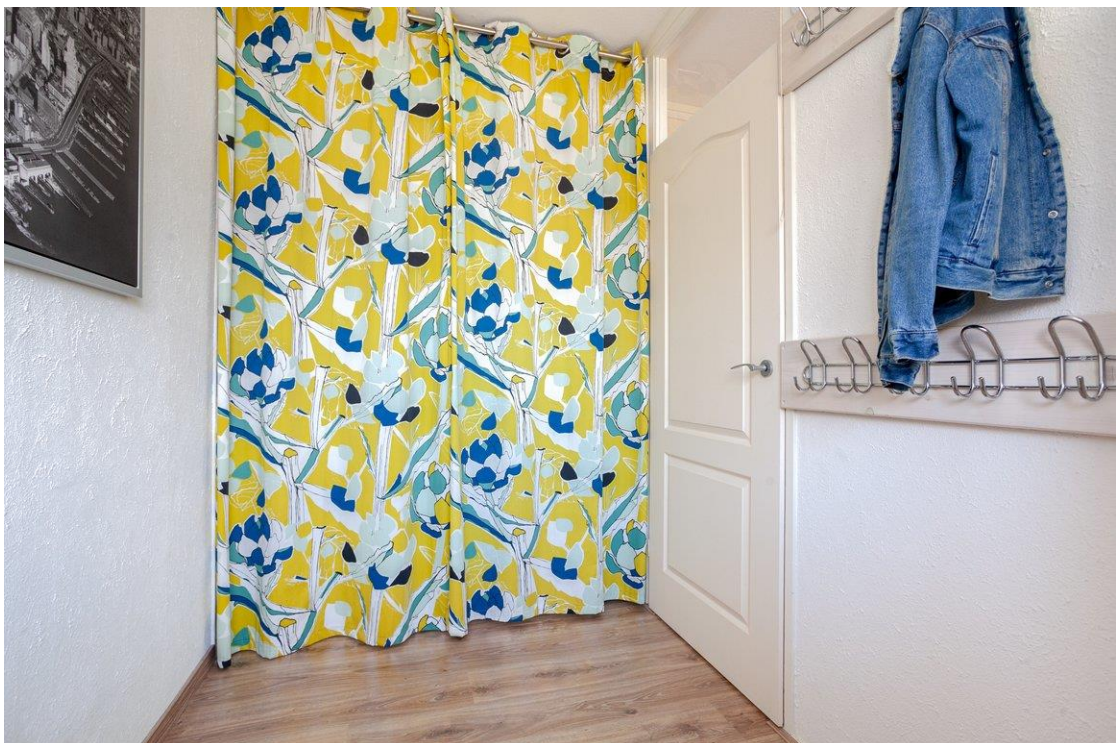

DB Makelaars
Tobias Asserlaan 3
2662 SB, BERGSCHENHOEK
Tel: 010-7850833
E-mail: info@dbmakelaars.nl



DB MAKELAARS



DB Makelaars
Tobias Asserlaan 3
2662 SB, BERGSCHENHOEK
Tel: 010-7850833
E-mail: info@dbmakelaars.nl



DB MAKELAARS



DB Makelaars
Tobias Asserlaan 3
2662 SB, BERGSCHENHOEK
Tel: 010-7850833
E-mail: info@dbmakelaars.nl



DB MAKELAARS



DB Makelaars
Tobias Asserlaan 3
2662 SB, BERGSCHENHOEK
Tel: 010-7850833
E-mail: info@dbmakelaars.nl



DB MAKELAARS

Plattegrond

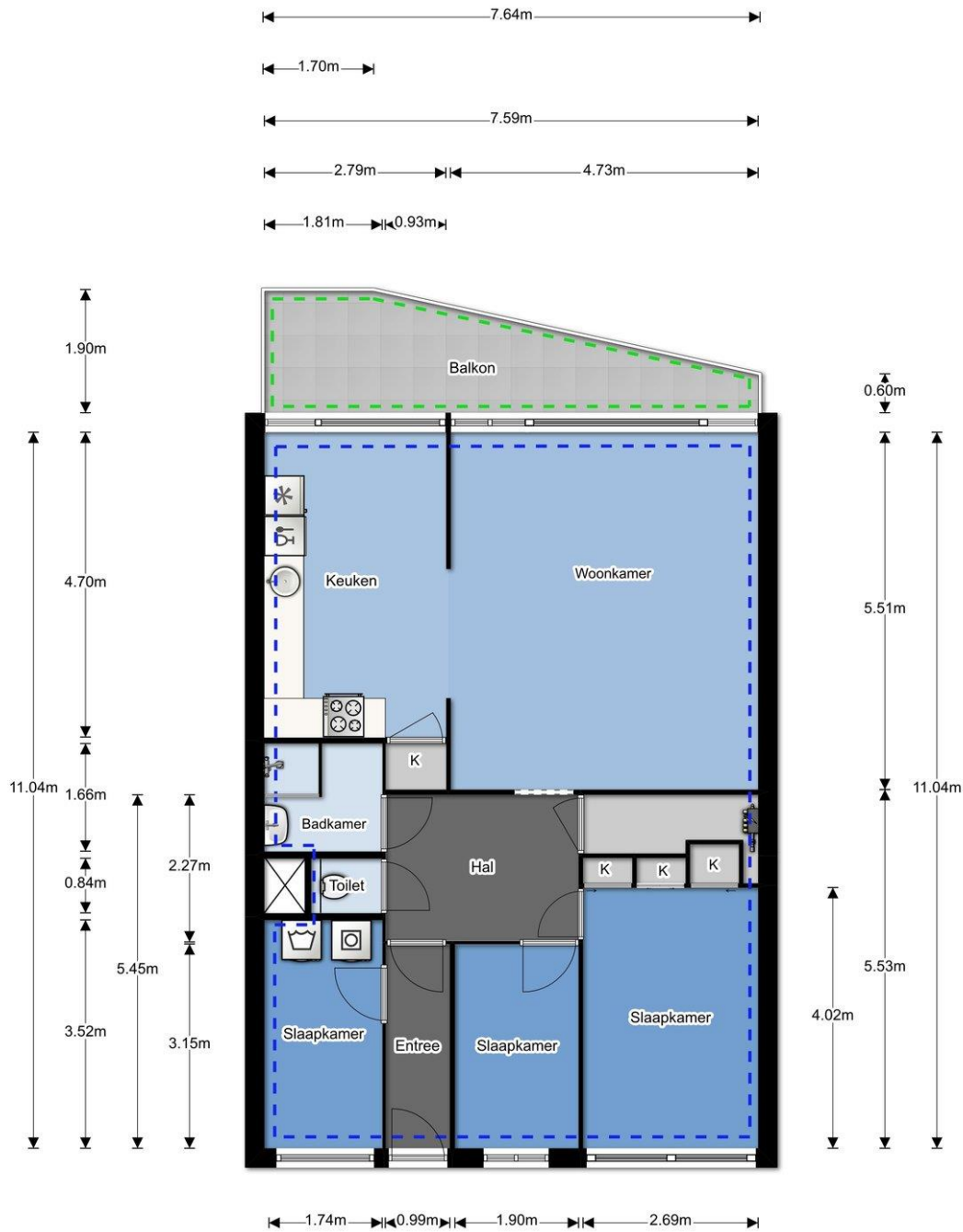

DB Makelaars
Tobias Asserlaan 3
2662 SB, BERGSCHENHOEK
Tel: 010-7850833
E-mail: info@dbmakelaars.nl

Plattegrond

1.52m

3.17m

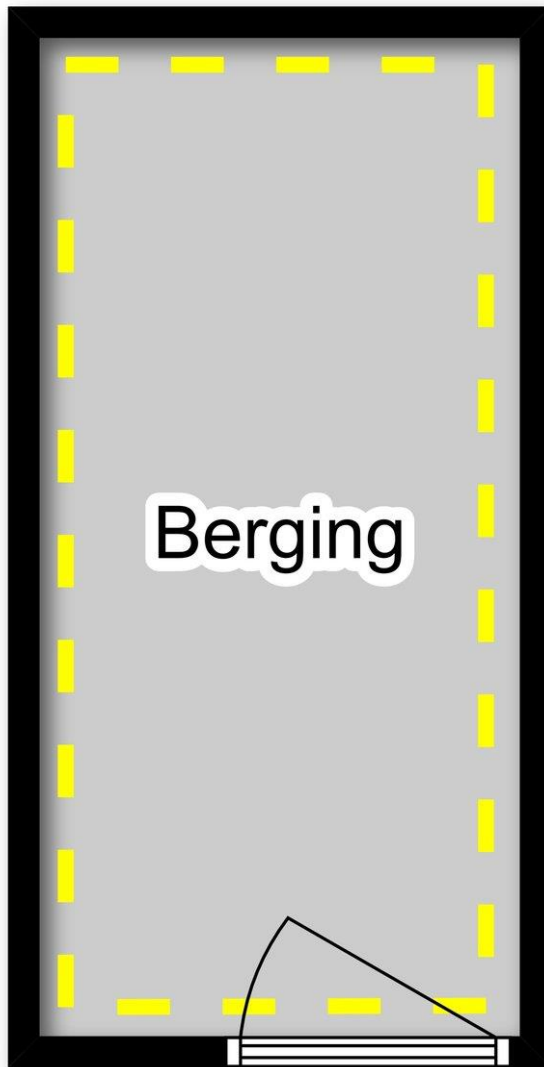



DB MAKELAARS

Kadastrale kaart



0 m 20 m 100 m

<p>Deze kaart is noordgericht</p> <p>12345 Perceelnummer</p> <p>25 Huisnummer</p> <p>— Vastgestelde kadastrale grens</p> <p>— Voorlopige kadastrale grens</p> <p>— Administratieve kadastrale grens</p> <p>— Bebouwing</p> <p>— Overige topografie</p> <p>Geleverd op 4 april 2019</p>	<p>Schaal 1:2000</p> <p>Kadastrale gemeente Zoetermeer</p> <p>Secie F</p> <p>Perceel 1415</p> <p>Aan dit uittreksel kunnen geen betrouwbare maten worden ontleend. De Dienst voor het kadaster en de openbare registers behoudt zich de intellectuele eigendomsrechten voor, waaronder het auteursrecht en het databankenrecht.</p>
--	---



DB Makelaars
 Tobias Asserlaan 3
 2662 SB, BERGSCHENHOEK
 Tel: 010-7850833
 E-mail: info@dbmakelaars.nl



DB MAKELAARS

Lijst van zaken

Persoonlijke gegevens

Naam: T.E.J. Prins

Adres te verkopen woning: Zalkerbos 237 2716 KM Zoetermeer

Datum: 6-4-2019

Voor de onderstaande zaken -ongeacht of ze roerend dan wel onroerend zijn- geldt dat ze soms wel en soms niet in de woning achterblijven. De lijst is bedoeld om duidelijkheid te scheppen om discussies achteraf te voorkomen.

Let op! Indien er geen duidelijkheid bestaat omtrent een zaak en/of indien er geen nadere afspraken zijn gemaakt over een zaak betekent dit dat de betreffende zaak wordt meegenomen door verkoper en dus **niet** achterblijft in de woning.

	Blijft achter	Gaat mee	Kan worden overgenomen	n.v.t.
Woning				
Interieur				
Verlichting, te weten:				
- inbouwspots/dimmers	<input checked="" type="checkbox"/>	<input type="checkbox"/>	<input type="checkbox"/>	<input type="checkbox"/>
- opbouwspots/armaturen/lampen/dimmers	<input type="checkbox"/>	<input checked="" type="checkbox"/>	<input type="checkbox"/>	<input type="checkbox"/>
- losse (hang)lampen	<input type="checkbox"/>	<input checked="" type="checkbox"/>	<input type="checkbox"/>	<input type="checkbox"/>
-	<input type="checkbox"/>	<input type="checkbox"/>	<input type="checkbox"/>	<input type="checkbox"/>
- stelling bergruimte 2x	<input type="checkbox"/>	<input checked="" type="checkbox"/>	<input type="checkbox"/>	<input type="checkbox"/>
(Losse)kasten, legplanken, te weten:				
- kleding kast	<input checked="" type="checkbox"/>	<input type="checkbox"/>	<input type="checkbox"/>	<input type="checkbox"/>
- inbouwkast in voorkamer	<input checked="" type="checkbox"/>	<input type="checkbox"/>	<input type="checkbox"/>	<input type="checkbox"/>
Raamdecoratie/zonwering binnen, te weten:				
- gordijnrails	<input checked="" type="checkbox"/>	<input type="checkbox"/>	<input type="checkbox"/>	<input type="checkbox"/>
- gordijnen	<input type="checkbox"/>	<input checked="" type="checkbox"/>	<input type="checkbox"/>	<input checked="" type="checkbox"/>
- overgordijnen	<input type="checkbox"/>	<input type="checkbox"/>	<input type="checkbox"/>	<input checked="" type="checkbox"/>
- vitrages	<input type="checkbox"/>	<input checked="" type="checkbox"/>	<input type="checkbox"/>	<input checked="" type="checkbox"/>
- rolgordijnen	<input type="checkbox"/>	<input type="checkbox"/>	<input type="checkbox"/>	<input checked="" type="checkbox"/>
- lamellen	<input checked="" type="checkbox"/>	<input type="checkbox"/>	<input type="checkbox"/>	<input type="checkbox"/>
- jaloezieën	<input type="checkbox"/>	<input type="checkbox"/>	<input type="checkbox"/>	<input checked="" type="checkbox"/>
- (losse) horren/rolhorren	<input type="checkbox"/>	<input type="checkbox"/>	<input type="checkbox"/>	<input checked="" type="checkbox"/>
-	<input type="checkbox"/>	<input type="checkbox"/>	<input type="checkbox"/>	<input type="checkbox"/>
-	<input type="checkbox"/>	<input type="checkbox"/>	<input type="checkbox"/>	<input type="checkbox"/>
Vloerdecoratie, te weten:				
- vloerbedekking	<input type="checkbox"/>	<input type="checkbox"/>	<input type="checkbox"/>	<input checked="" type="checkbox"/>
- parketvloer	<input type="checkbox"/>	<input type="checkbox"/>	<input type="checkbox"/>	<input checked="" type="checkbox"/>
- houten vloer(delen)	<input type="checkbox"/>	<input type="checkbox"/>	<input type="checkbox"/>	<input checked="" type="checkbox"/>
- laminaat	<input checked="" type="checkbox"/>	<input type="checkbox"/>	<input type="checkbox"/>	<input type="checkbox"/>
- plavuizen	<input type="checkbox"/>	<input type="checkbox"/>	<input type="checkbox"/>	<input checked="" type="checkbox"/>
-	<input type="checkbox"/>	<input type="checkbox"/>	<input type="checkbox"/>	<input type="checkbox"/>
-	<input type="checkbox"/>	<input type="checkbox"/>	<input type="checkbox"/>	<input type="checkbox"/>
(Voorzet) openhaard met toebehoren	<input type="checkbox"/>	<input type="checkbox"/>	<input type="checkbox"/>	<input checked="" type="checkbox"/>
Allesbrander	<input type="checkbox"/>	<input type="checkbox"/>	<input type="checkbox"/>	<input checked="" type="checkbox"/>



DB MAKELAARS

Lijst van zaken

	<input type="checkbox"/>	<input type="checkbox"/>	<input type="checkbox"/>	<input checked="" type="checkbox"/>
	<input type="checkbox"/>	<input type="checkbox"/>	<input type="checkbox"/>	<input checked="" type="checkbox"/>
	Blijft achter	Gaat mee	Kan worden overgenomen	n.v.t.
Houtkachel	<input type="checkbox"/>	<input type="checkbox"/>	<input type="checkbox"/>	<input checked="" type="checkbox"/>
(Gas)kachels	<input type="checkbox"/>	<input type="checkbox"/>	<input type="checkbox"/>	<input checked="" type="checkbox"/>
Designradiator(en)	<input checked="" type="checkbox"/>	<input type="checkbox"/>	<input type="checkbox"/>	<input type="checkbox"/>
Radiatorafwerking	<input type="checkbox"/>	<input type="checkbox"/>	<input type="checkbox"/>	<input checked="" type="checkbox"/>
Overig, te weten:				
- spiegelwanden slaapkamer	<input checked="" type="checkbox"/>	<input type="checkbox"/>	<input type="checkbox"/>	<input checked="" type="checkbox"/>
- schilderij ophangstelsysteem	<input type="checkbox"/>	<input type="checkbox"/>	<input type="checkbox"/>	<input checked="" type="checkbox"/>
- schuifdeuren slaapkamer	<input checked="" type="checkbox"/>	<input type="checkbox"/>	<input type="checkbox"/>	<input type="checkbox"/>
- vensterbanken	<input checked="" type="checkbox"/>	<input type="checkbox"/>	<input type="checkbox"/>	<input type="checkbox"/>
Keuken				
Keukenblok (met bovenkasten)	<input checked="" type="checkbox"/>	<input type="checkbox"/>	<input type="checkbox"/>	<input type="checkbox"/>
Keuken (inbouw)apparatuur, te weten:				
- kookplaat	<input checked="" type="checkbox"/>	<input type="checkbox"/>	<input type="checkbox"/>	<input type="checkbox"/>
- (gas)fornuis	<input checked="" type="checkbox"/>	<input type="checkbox"/>	<input type="checkbox"/>	<input type="checkbox"/>
- afzuigkap	<input checked="" type="checkbox"/>	<input type="checkbox"/>	<input type="checkbox"/>	<input type="checkbox"/>
- magnetron	<input type="checkbox"/>	<input type="checkbox"/>	<input type="checkbox"/>	<input checked="" type="checkbox"/>
- oven	<input type="checkbox"/>	<input type="checkbox"/>	<input type="checkbox"/>	<input checked="" type="checkbox"/>
- combi-oven/combimagnetron	<input checked="" type="checkbox"/>	<input type="checkbox"/>	<input type="checkbox"/>	<input type="checkbox"/>
- koelkast (grys)	<input type="checkbox"/>	<input checked="" type="checkbox"/>	<input type="checkbox"/>	<input checked="" type="checkbox"/>
- vriezer	<input type="checkbox"/>	<input type="checkbox"/>	<input type="checkbox"/>	<input checked="" type="checkbox"/>
- koel-vriescombinatie inbouw	<input checked="" type="checkbox"/>	<input type="checkbox"/>	<input type="checkbox"/>	<input type="checkbox"/>
- vaatwasser	<input checked="" type="checkbox"/>	<input type="checkbox"/>	<input type="checkbox"/>	<input type="checkbox"/>
- Quooker	<input type="checkbox"/>	<input type="checkbox"/>	<input type="checkbox"/>	<input checked="" type="checkbox"/>
- koffiezetapparaat	<input type="checkbox"/>	<input checked="" type="checkbox"/>	<input type="checkbox"/>	<input checked="" type="checkbox"/>
-	<input type="checkbox"/>	<input type="checkbox"/>	<input type="checkbox"/>	<input type="checkbox"/>
-	<input type="checkbox"/>	<input type="checkbox"/>	<input type="checkbox"/>	<input type="checkbox"/>
Keukenaccessoires	<input type="checkbox"/>	<input type="checkbox"/>	<input type="checkbox"/>	<input checked="" type="checkbox"/>
- inbouw kast + deur	<input checked="" type="checkbox"/>	<input type="checkbox"/>	<input type="checkbox"/>	<input type="checkbox"/>
- Zwarte planken	<input checked="" type="checkbox"/>	<input type="checkbox"/>	<input type="checkbox"/>	<input type="checkbox"/>
Sanitair/sauna				
Toilet met de volgende toebehoren:				
- toilet	<input checked="" type="checkbox"/>	<input type="checkbox"/>	<input type="checkbox"/>	<input type="checkbox"/>
- toilethouder	<input checked="" type="checkbox"/>	<input type="checkbox"/>	<input type="checkbox"/>	<input type="checkbox"/>
- toiletborstel(houder)	<input type="checkbox"/>	<input checked="" type="checkbox"/>	<input type="checkbox"/>	<input type="checkbox"/>
- fontein	<input type="checkbox"/>	<input type="checkbox"/>	<input type="checkbox"/>	<input checked="" type="checkbox"/>
-	<input type="checkbox"/>	<input type="checkbox"/>	<input type="checkbox"/>	<input type="checkbox"/>
-	<input type="checkbox"/>	<input type="checkbox"/>	<input type="checkbox"/>	<input type="checkbox"/>
Badkamer met de volgende toebehoren:				
- ligbad	<input type="checkbox"/>	<input type="checkbox"/>	<input type="checkbox"/>	<input checked="" type="checkbox"/>
- jacuzzi/whirlpool	<input type="checkbox"/>	<input type="checkbox"/>	<input type="checkbox"/>	<input checked="" type="checkbox"/>



DB MAKELAARS

Lijst van zaken

	<input type="checkbox"/>	<input type="checkbox"/>	<input type="checkbox"/>	<input type="checkbox"/>
	Blijft achter	Gaat mee	Kan worden overgenomen	n.v.t.
- douche (cabine/scherm)	<input checked="" type="checkbox"/>	<input type="checkbox"/>	<input type="checkbox"/>	<input type="checkbox"/>
- stoomdouche (cabine)	<input type="checkbox"/>	<input type="checkbox"/>	<input type="checkbox"/>	<input checked="" type="checkbox"/>
- wastafel	<input checked="" type="checkbox"/>	<input type="checkbox"/>	<input type="checkbox"/>	<input type="checkbox"/>
- wastafelmeubel	<input checked="" type="checkbox"/>	<input type="checkbox"/>	<input type="checkbox"/>	<input type="checkbox"/>
- planchet	<input checked="" type="checkbox"/>	<input type="checkbox"/>	<input type="checkbox"/>	<input type="checkbox"/>
- toiletkast	<input type="checkbox"/>	<input type="checkbox"/>	<input type="checkbox"/>	<input checked="" type="checkbox"/>
- toilet	<input type="checkbox"/>	<input type="checkbox"/>	<input type="checkbox"/>	<input checked="" type="checkbox"/>
- toiletrolhouder	<input type="checkbox"/>	<input type="checkbox"/>	<input type="checkbox"/>	<input checked="" type="checkbox"/>
- toiletborstel(houder)	<input type="checkbox"/>	<input type="checkbox"/>	<input type="checkbox"/>	<input checked="" type="checkbox"/>
- handbekenkast	<input type="checkbox"/>	<input checked="" type="checkbox"/>	<input type="checkbox"/>	<input type="checkbox"/>
- handbeken hanger	<input checked="" type="checkbox"/>	<input type="checkbox"/>	<input type="checkbox"/>	<input type="checkbox"/>
Sauna met toebehoren	<input type="checkbox"/>	<input type="checkbox"/>	<input type="checkbox"/>	<input checked="" type="checkbox"/>
	<input type="checkbox"/>	<input type="checkbox"/>	<input type="checkbox"/>	<input type="checkbox"/>
Exterieur/installaties/veiligheid/energiebesparing				
Schotel/antenne	<input type="checkbox"/>	<input type="checkbox"/>	<input type="checkbox"/>	<input checked="" type="checkbox"/>
Brievenbus	<input checked="" type="checkbox"/>	<input type="checkbox"/>	<input type="checkbox"/>	<input type="checkbox"/>
(Voordeur)bel	<input checked="" type="checkbox"/>	<input type="checkbox"/>	<input type="checkbox"/>	<input type="checkbox"/>
Alarminstallatie	<input type="checkbox"/>	<input type="checkbox"/>	<input type="checkbox"/>	<input checked="" type="checkbox"/>
(Veiligheids)sloten en overige inbraakpreventie	<input checked="" type="checkbox"/>	<input type="checkbox"/>	<input type="checkbox"/>	<input type="checkbox"/>
Rookmelders	<input type="checkbox"/>	<input checked="" type="checkbox"/>	<input type="checkbox"/>	<input checked="" type="checkbox"/>
Screens/rolluiken	<input type="checkbox"/>	<input type="checkbox"/>	<input type="checkbox"/>	<input checked="" type="checkbox"/>
CV met toebehoren	<input type="checkbox"/>	<input type="checkbox"/>	<input type="checkbox"/>	<input checked="" type="checkbox"/>
(Klok)thermostaat	<input type="checkbox"/>	<input type="checkbox"/>	<input type="checkbox"/>	<input checked="" type="checkbox"/>
Warmwatervoorziening, te weten:				
- via CV-installatie	<input type="checkbox"/>	<input type="checkbox"/>	<input type="checkbox"/>	<input checked="" type="checkbox"/>
- boiler	<input type="checkbox"/>	<input type="checkbox"/>	<input type="checkbox"/>	<input checked="" type="checkbox"/>
- close-in boiler	<input type="checkbox"/>	<input type="checkbox"/>	<input type="checkbox"/>	<input checked="" type="checkbox"/>
- geiser	<input type="checkbox"/>	<input type="checkbox"/>	<input type="checkbox"/>	<input checked="" type="checkbox"/>
-	<input type="checkbox"/>	<input type="checkbox"/>	<input type="checkbox"/>	<input type="checkbox"/>
-	<input type="checkbox"/>	<input type="checkbox"/>	<input type="checkbox"/>	<input type="checkbox"/>
Mechanische ventilatie	<input type="checkbox"/>	<input type="checkbox"/>	<input type="checkbox"/>	<input checked="" type="checkbox"/>
Luchtbehandeling	<input type="checkbox"/>	<input type="checkbox"/>	<input type="checkbox"/>	<input checked="" type="checkbox"/>
Airconditioning met toebehoren (aantal:.....)	<input type="checkbox"/>	<input type="checkbox"/>	<input type="checkbox"/>	<input checked="" type="checkbox"/>
Isolatievoorzieningen (voorzetramen/radiatorfolie etc.), te weten:				
- isolatie slaapkamerwanden	<input checked="" type="checkbox"/>	<input type="checkbox"/>	<input type="checkbox"/>	<input type="checkbox"/>
- voortkamerwand	<input checked="" type="checkbox"/>	<input type="checkbox"/>	<input type="checkbox"/>	<input type="checkbox"/>
Telefoonaansluiting/internetaansluiting	<input type="checkbox"/>	<input checked="" type="checkbox"/>	<input type="checkbox"/>	<input type="checkbox"/>
Veiligheidsschakelaar wasautomaat	<input type="checkbox"/>	<input type="checkbox"/>	<input type="checkbox"/>	<input checked="" type="checkbox"/>
Waterslot wasautomaat	<input type="checkbox"/>	<input checked="" type="checkbox"/>	<input type="checkbox"/>	<input type="checkbox"/>
Zonnepanelen	<input type="checkbox"/>	<input type="checkbox"/>	<input type="checkbox"/>	<input checked="" type="checkbox"/>



DB MAKELAARS

Lijst van zaken

	<input type="checkbox"/>	<input type="checkbox"/>	<input type="checkbox"/>	<input type="checkbox"/>
	<input type="checkbox"/>	<input type="checkbox"/>	<input type="checkbox"/>	<input type="checkbox"/>

Tuin Inrichting

Tuinaanleg/bestrating	<input type="checkbox"/>	<input type="checkbox"/>	<input type="checkbox"/>	<input checked="" type="checkbox"/>
Beplanting	<input type="checkbox"/>	<input type="checkbox"/>	<input type="checkbox"/>	<input checked="" type="checkbox"/>
	<input type="checkbox"/>	<input type="checkbox"/>	<input type="checkbox"/>	<input type="checkbox"/>
	Blijft achter	Gaat mee	Kan worden overgenomen	n.v.t.

Verlichting/installaties

Buitenverlichting	<input type="checkbox"/>	<input type="checkbox"/>	<input type="checkbox"/>	<input checked="" type="checkbox"/>
Tijd- of schemerschakelaar/bewegingsmelder	<input type="checkbox"/>	<input type="checkbox"/>	<input type="checkbox"/>	<input checked="" type="checkbox"/>
	<input type="checkbox"/>	<input type="checkbox"/>	<input type="checkbox"/>	<input type="checkbox"/>

Bebouwing

Tuinhuis/buitenberging	<input type="checkbox"/>	<input type="checkbox"/>	<input type="checkbox"/>	<input checked="" type="checkbox"/>
Kasten/werkbank in tuinhuis/berging	<input type="checkbox"/>	<input type="checkbox"/>	<input type="checkbox"/>	<input checked="" type="checkbox"/>
(Broei)kas	<input type="checkbox"/>	<input type="checkbox"/>	<input type="checkbox"/>	<input checked="" type="checkbox"/>
	<input type="checkbox"/>	<input type="checkbox"/>	<input type="checkbox"/>	<input type="checkbox"/>
bbembakken	<input type="checkbox"/>	<input checked="" type="checkbox"/>	<input type="checkbox"/>	<input type="checkbox"/>

Overig

Overige tuin, te weten:	<input type="checkbox"/>	<input type="checkbox"/>	<input type="checkbox"/>	<input checked="" type="checkbox"/>
- (sier)hek	<input type="checkbox"/>	<input type="checkbox"/>	<input type="checkbox"/>	<input type="checkbox"/>
- vlaggenmast(houder)	<input type="checkbox"/>	<input type="checkbox"/>	<input type="checkbox"/>	<input checked="" type="checkbox"/>
- <i>schutting op balkon</i>	<input checked="" type="checkbox"/>	<input type="checkbox"/>	<input type="checkbox"/>	<input type="checkbox"/>
- <i>balkonset 2x</i>	<input type="checkbox"/>	<input checked="" type="checkbox"/>	<input type="checkbox"/>	<input type="checkbox"/>

Overig

Zijn er zaken die geen eigendom zijn van verkoper omdat er sprake is van een leasecontract. Zo ja, neemt verkoper de zaak mee of moet het betreffende contract worden overgenomen?

CV/geiser/boiler	<input type="checkbox"/>	<input checked="" type="checkbox"/>	<input type="checkbox"/>	<input type="checkbox"/>
Keuken/tuin/kozijnen	<input type="checkbox"/>	<input checked="" type="checkbox"/>	<input type="checkbox"/>	<input type="checkbox"/>
Intelligente thermostaten e.d.	<input type="checkbox"/>	<input checked="" type="checkbox"/>	<input type="checkbox"/>	<input type="checkbox"/>
Stadsverwarming	<input type="checkbox"/>	<input checked="" type="checkbox"/>	<input type="checkbox"/>	<input type="checkbox"/>
Zonnepanelen	<input type="checkbox"/>	<input checked="" type="checkbox"/>	<input type="checkbox"/>	<input type="checkbox"/>
	<input type="checkbox"/>	<input type="checkbox"/>	<input type="checkbox"/>	<input type="checkbox"/>
	<input type="checkbox"/>	<input type="checkbox"/>	<input type="checkbox"/>	<input type="checkbox"/>

Bijlage(n) over te nemen contracten:

-				
-				

Vragenlijst voor de verkoop van een woning

Indien u dat nodig vindt, kunt u nadere informatie geven aan het einde van deze vragenlijst of bij de tekst. Als u twijfelt over de juiste beantwoording, of als u een vraag niet begrijpt, zet dan een vraagteken voor de vraag. Neem dan zo snel mogelijk contact op met uw NVM-makelaar.

(* Een kopie van deel B wordt verstrekt aan de koper en kan, indien partijen dit wensen, als bijlage aan de koopakte gehecht worden.)

DEEL B

Persoonlijke gegevens

Naam : T.E.J. Prins

Adres te verkopen woning: Zalkerbos 237

1. Bijzonderheden

Zo ja, graag nader toelichten:

a. Zijn er nadat u het appartement in eigendom hebt gekregen nog andere, eventuele aanvullende notariële of onderhandse akten opgesteld met betrekking tot het appartement? nee/ja

e. Heeft u grond van derden in gebruik? Zo ja, welke? nee/ja

b. Zijn er voor zover u bekend mondelinge of schriftelijke afspraken gemaakt over aangrenzende percelen? nee/ja
(Denk hierbij aan regelingen voor het gebruik van een poort, schuur, garage, tuin, overeenkomsten met meerdere burens, toezeggingen, erfafscheidingen.)

f. Rusten er voor zover u weet rechten op het appartement, zoals erfpacht, opstalrecht, vruchtgebruik, erfdienstbaarheden, kwalitatieve rechten of verplichtingen, kettingbedingen, voorkeursrechten, optierechten, rechten van wederinkoop, huurkoop, concurrentiebedingen etc.? nee/ja
(Bijvoorbeeld recht van overpad, 1^e recht van koop verstrekt aan derden, lopende, geschillen afspraken met betrekking tot gebruik van grond aan of van derden, verhuur, optiebedingen, etc.)

Zo ja, welke zijn dat?

.....

c. Wijken de huidige terreinafscheidingen volgens u af van de kadastrale eigendomsgrenzen? nee/ja
(Denk hierbij ook aan strookjes grond van de gemeente die u in gebruik heeft, of grond van u die gebruikt wordt door de burens.)

Zo ja, welke?

.....

Zo ja, waaruit bestaat die afwijking?

.....

g. Is de wet Voorkeursrecht Gemeenten van toepassing? nee/ja

d. Is een gedeelte van uw appartement, schuur, garage of schutting gebouwd op grond van de burens of andersom? nee/ja

h. Is er een anti-speculatiebeding van toepassing op het appartement? Zo ja, hoe lang nog? nee/ja

.....

- i. Is er sprake van een beschermd stads- of dorpsgezicht? nee ja
- Is er sprake van een gemeentelijk- of rijksmonument? nee ja
- Is er sprake van een beeldbepalend object? nee ja
- j. Is er sprake van ruilverkaveling? nee ja
- k. Is er sprake van onteigening? nee ja
- l. Is het appartement of de grond geheel of gedeeltelijk verhuurd of bij anderen in gebruik? nee ja
- Zo ja:
- is er een huurcontract? nee ja
 - welk gedeelte is verhuurd?
.....
 - welke delen vallen onder gezamenlijk gebruik?
.....
 - welke zaken zijn van de huurder en mag hij verwijderen bij ontruiming? (Bijvoorbeeld geiser, keuken, lampen.)
.....
 - heeft de huurder een waarborgsom gestort? nee ja
Zo ja, hoeveel?
.....
 - hebt u nog andere afspraken met de huurders gemaakt? nee ja
Zo ja, welke?
.....
- m. Is er over het appartement een geschil/procedure gaande, al dan niet bij de rechter, de huurcommissie of een andere instantie? nee ja
(Bijvoorbeeld onteigening/kwesties met bureu.)
Zo ja, welke is/zijn dat?
.....
- n. Is er bezwaar gemaakt tegen de waardebeschikking WOZ? nee ja
Zo ja, toelichting:
.....
- o. Zijn er door de overheid of nutsbedrijven verbeteringen of herstellingen voorgeschreven of aangekondigd die nog

- niet naar behoren zijn uitgevoerd? nee ja
- p. Zijn er in het verleden subsidies of premies verstrekt die bij verkoop van het appartement voor een deel kunnen worden teruggevorderd? nee ja
- q. Is het appartement onbewoonbaar verklaard of in het verleden ooit onbewoonbaar verklaard geweest? nee ja
- r. Is er bij verkoop sprake van een omzetbelastingheffing? nee ja
(Bijvoorbeeld omdat het een voormalig bedrijfsonroerendgoed is, of een woonwoning met praktijkgedeelte, of omdat u pas ingrijpend verbouwd hebt.)
- s. Hoe gebruikt u het appartement nu? (Bijvoorbeeld woning, praktijk, winkel, opslag.)
.....

- Woning
- t. Is dat gebruik volgens de splitsingsakte toegestaan? nee ja
- u. Is dat gebruik volgens de gemeente toegestaan? nee ja

2. Gevels

- a. Is er bij het appartement sprake (geweest) van vochtdoorslag of aanhoudend vochtige plekken op de gevels? nee ja
Zo ja, waar?
.....
- b. Zijn er bij het appartement (gerepareerde) scheuren/beschadigingen in/aan de gevels aanwezig? nee ja
Zo ja, waar?
.....
- c. Zijn de gevels bij het appartement tijdens de bouw geïsoleerd? nee ja
Zo nee, zijn de gevels daarna geïsoleerd? nee ja
- d. Zijn de gevels bij het appartement ooit gereinigd? nee ja
Zo ja, volgens welke methode?

..... zand - nieuwe voegen - zijkant

3. Dak(en)

- a. Hoe oud zijn de daken van het appartementencomplex?

Platte daken:

Overige daken:

- b. Heeft u last van daklekkages (gehad)? nee/ja
Zo ja, waar?

.....

- c. Zijn er in het verleden in het appartement gebreken geconstateerd aan de dakconstructie zoals scheve, doorbuigende, krakende, beschadigde en/of aangetaste dakdelen? nee/ja
Zo ja, waar?

.....

- d. Is het dak van het appartementencomplex al eens (gedeeltelijk) vernieuwd c.q. gerepareerd? nee/ja

- e. Is het dak van het appartementencomplex tijdens de bouw geïsoleerd? nee/ja
Zo nee, is het dak daarna geïsoleerd? gedeeltelijk/nee/ja

- f. Zijn de regenwaterafvoeren van het appartement in orde? nee/ja
Zo nee, toelichting:

..... in 2018 vervangen

- g. Zijn de dakgoten van het appartement in orde (bijv. lekkage)? nee/ja
Zo nee, toelichting: nvt

.....

4. Kozijnen, ramen en deuren

- a. Wanneer zijn van het appartement de buitenkozijnen, ramen en deuren voor het laatst geschilderd?

.....

Is dit gebeurd door een erkend schildersbedrijf? nee/ja

- b. Functioneren in het appartement alle scharnieren en sloten? nee/ja
Zo nee, toelichting:

.....

- c. Zijn alle sleutels aanwezig? nee/ja

- d. Is er in het appartement sprake van isolerende beglazing? ja/nee/ gedeeltelijk

- e. Is er bij isolerende beglazing sprake van condensvorming tussen het glas? nee/ja

Zo ja, waar?

.....

5. Vloeren, plafonds en wanden

- a. Is er in het appartement sprake (geweest) van vochtdoorslag of optrekkend vocht op vloeren, plafonds en/of wanden? nee/ja
Zo ja, waar?

.....

- b. Is er in het appartement sprake (geweest) van schimmelvorming op de vloeren, plafonds en/of wanden? nee/ja
Zo ja, waar?

.....

- c. Zijn er in het appartement (gerepareerde) of (verborgen) scheuren en/of beschadigingen in/aan vloeren, plafonds en/of wanden aanwezig? nee/ja
Zo ja, waar?

.....

- d. Hebben zich in het verleden in het appartement problemen voorgedaan met de afwerkingen? nee/ja
(Bijvoorbeeld loszittend tegelwerk, loslatend behang of spuitwerk, holklinkend of loszittend stucwerk, etc.)
Zo ja, waar?

.....

- e. Is er in het appartement sprake (geweest) van gebreken aan de vloerconstructie, zoals scheve, doorbuigende, krakende, beschadigde en/of aangetaste vloerdelen? nee/ja
Zo ja, waar?

.....

- f. Is er in het appartement sprake van vloerisolatie? nee/ja

6. Kelder, kruipruimte en fundering

a. Is er in het appartement sprake (geweest) van gebreken aan de fundering? nee/ja
Zo ja, waar?

b. Is de kruipruimte van het appartement toegankelijk? nee/ja

c. Is de kruipruimte droog? ja/nee/meestal

d. Is er sprake van vochtdoorslag door de kelderwand? ja/nee/soms

e. Is de grondwaterstand in de afgelopen jaren waarneembaar gewijzigd of is er sprake van wateroverlast geweest? Zo ja, heeft dit tot problemen geleid in de vorm van water in de kruipruimte c.q. kelder? nee/ja
 nee/ja

g. In welk jaar zijn voor het laatst de aanwezige schoorsteenkanalen/rookgasafvoeren geveegd/gereinigd? NUT

h. Is de trek van aanwezige schoorsteenkanalen goed? NUT nee/ja

i. Is de elektrische installatie vernieuwd? Zo ja, wanneer en welke onderdelen? nee/ja

j. Zijn u gebreken bekend aan de technische installaties? Zo ja, welke? nee/ja

k. Zijn er andere installaties met gebreken? Zo ja, welke en welke bijzonderheden? nee/ja

7. Installaties

a. Is er in het appartement een CV-installatie aanwezig? nee/ja
Zo ja, welk type CV-ketel is het en hoe oud is deze?

Wanneer is deze voor het laatst onderhouden?

b. Is meer dan 1 keer per jaar bijvullen van de CV-installatie noodzakelijk? Zo ja, hoe vaak? nee/ja
 NUT

c. Zijn er radiatoren die niet warm worden? Zo ja, welke? nee/ja

d. Zijn er radiatoren of (water)leidingen die lekken? Zo ja, waar? nee/ja

e. Zijn er radiatoren of (water)leidingen die ooit zijn bevroren? Zo ja, waar? nee/ja

f. Zijn er vertrekken die niet (goed) warm worden? Zo ja, welke? nee/ja

8. Sanitair en riolering

a. Zijn er in het appartement beschadigingen aan wastafels, douche, bad, toiletten, gootstenen en kranen? Zo ja, welke? nee/ja

b. Lopen de afvoeren in het appartement van wastafels, douche, bad, toiletten, gootstenen en kranen goed door? Zo nee, welke niet? nee/ja

c. Is het appartement aangesloten op het gemeentelijke riool? nee/ja

d. Zijn er in het appartement gebreken (geweest) aan de riolering, zoals breuken, stankoverlast, lekkages, etc.? Zo ja, welke? nee/ja

e. Is er een andere voorziening, zoals een septictank, beerput of dergelijk aanwezig? nee/ja

Slaapkamer + woonkamer hebben geen radiator (wel aanwezig voor evt. terugplaatsing) zijn door vorige bewoners met toestemming van VVE verwijderd.

9. Diversen

a. Wat is het bouwjaar van het appartement?

..... 1973

b. Zijn er asbesthoudende materialen in het appartement aanwezig?
Zo ja, welke en waar? nee/ja
..... zie meterkast kaart

c. Blijft er in het appartement zeil achter, al dan niet vastgelijmd, dat is aangeschaft tussen 1955 en 1982? nee/ja

d. Is er sprake van loden leidingen in het appartement?
Zo ja, waar? nee/ja

e. Is de grond van het appartementencomplex voor zover bekend verontreinigd?
Zo ja, is er een onderzoeksrapport? nee/ja
Zo ja, heeft de gemeente/provincie een onderzoeks- of saneringsbevel opgelegd? nee/ja

f. Is er voor zover bekend een olietank aanwezig?
Zo ja, is deze gesaneerd/verwijderd? nee/ja
Is er een Kiwa-certificaat aanwezig? nee/ja

g. Is er sprake van overlast door ongedierte in en om het appartement (Muizen, ratten, kakkerlakken, etc.)? nee/ja

h. Is het appartement aangetast door houtworm, boktor, ander ongedierte of zwam?
Is deze aantasting al eens behandeld? nee/ja
Zo ja, wanneer en door welk bedrijf? nee/ja

i. Is er in het appartement voor zover bekend sprake van chlorideschade (betonrot)? nee/ja
(Betonrot komt vooral voor in kruipruimtes van woningen gebouwd tussen 1965 en 1981 die voorzien zijn van betonnen vloerelementen van het merk Kwaaitaal of Manta. Ook andere betonelementen - bijvoorbeeld balkons - kunnen aangetast zijn.)

j. Hebben er in het appartement verbouwingen en/of bijbouwingen plaatsgevonden? nee/ja
Zo ja, welke ver-/bijbouwingen, in welk jaartal en door welk bedrijf zijn deze uitgevoerd?

..... door vorige bewoners -
keuken verplaatst + muur
doorgebroken.

.....
k. Zijn er in het appartement verbouwingen of uitbreidingen uitgevoerd zonder omgevingsvergunning (voorheen bouwvergunning)? nee/ja

l. Bent u in het bezit van een energieprestatiecertificaat/energielabel?
Zo ja, welke label? nee/ja

10. Vaste lasten

a. Hoeveel betaalde u voor de laatste aanslag onroerende zaakbelasting? €

Belastingjaar?

b. Wat is de WOZ-waarde? € 141.000
Peiljaar? 1-1-2018 1-1-2019/1-1-2020

c. Hoeveel betaalde u voor de laatste aanslag waterschapslasten? €

Belastingjaar?

d. Hoeveel betaalde u voor de laatste aanslag rioolrecht? € 92,36
Belastingjaar? 1-1-2019/1-1-2020

e. Welke voorschotbedragen betaalt u maandelijks aan de nutsbedrijven?

Gas €

Elektra €

Blokverwarming €

f. Zijn er leasecontracten (Bijvoorbeeld keuken, kozijnen, CV-ketel, etc.)? nee/ja
Zo ja, welke?

.....

Hoe lang lopen de contracten nog?

.....

g. Als er sprake is van erfpacht of opstalrecht? NVT
Hoe hoog is dan de canon per jaar? €

Heeft u alle canons betaald? nee/ja

Is de canon afgekocht? nee/ja

Zo ja, tot wanneer?

.....

h. Heeft u alle gemeentelijke belastingen die u verschuldigd bent al betaald? nee/ja
Zijn er variabele bedragen voor gemeenschappelijke poorten, inritten of terreinen? nee/ja

Zo ja, hoe hoog en waarvoor? € 99.25
gemeentelijke belastingen

i. Heeft u, om in de straat te parkeren, een parkeervergunning nodig? nee/ja
Wat zijn de kosten voor deze parkeervergunning per jaar? €

11. Garanties

Zijn er lopende onderhoudscontracten en/of garantieregelingen overdraagbaar aan de koper zoals dakbedekking, CV-installatie, dubbele beglazing, etc.? nee/ja

Zo ja, welke?

12. De VvE

a. Is er een actieve vereniging van eigenaars? nee/ja

b. Naam Vereniging van Eigenaars (VvE):
.....
.....

c. Is de VvE ingeschreven in het Handelsregister (Kamer van koophandel)? nee/ja

Inschrijvingsnummer Kamer van Koophandel:
.....

d. Uit hoeveel appartementsrechten bestaat de VvE?
.....

e. Is er een eigenaar met 50% of meer dan 50% van het aantal stemmen? nee/ja

13. De bestuurder(s) ('het bestuur')

a. Is er een bestuurder? nee/ja
Zo ja, naam, adres, telefoonnummer:

Naam bestuurder:

Adres:

Telefoonnummer:

b. Is de bestuurder lid van de VvE? nee/ja

Toelichting: Vroeger was de wettelijke term voor bestuurder: administrateur. Het bestuur beheert de middelen en zorgt voor uitvoering van de besluiten van de vergadering

13. De vergadering van eigenaars

a. Wordt er ten minste eenmaal per jaar vergaderd? nee/ja

b. Wordt de vergadering door een voorzitter geleid? nee/ja

Zo ja, naam, adres, telefoonnummer:

Naam voorzitter:

Adres:

Telefoonnummer:

c. Zijn er notulen en/of schriftelijke besluiten en actielijsten van de laatste 2 vergaderingen beschikbaar? nee/ja

Zo ja, bijvoegen.

d. Lopen er procedures tot vernietiging van besluiten? nee/ja

Zo ja, om welke besluiten gaat het:

15. Verzekeringen

a. Is er een collectieve opstalverzekering? nee/ja

b. Is daar een 'appartementenclausule' in opgenomen? nee/ja

Toelichting: Een appartementenclausule voorkomt dat appartementseigenaren de dupe worden van het doen of (na)laten van een van hen. De clausule bepaalt dat een verzekeraar geen uitkering mag weigeren als de schade ontstaan is door eigen schuld van één van de verzekerden.

c. Is er een collectieve wettelijke aansprakelijkheidsverzekering? nee/ja

16. De jaarrekening

a. Is er een exploitatierekening beschikbaar niet ouder dan 18 maanden? nee/ja

b. Stemt de exploitatierekening globaal (ca. + of - 10 %) overeen met de begroting

van hetzelfde jaar? nee/ja

- c. Waarom stemt die niet overeen?
 Uitgaven zijn hoger dan inkomsten
 Inkomsten zijn hoger dan uitgaven

d. Is er een balans beschikbaar niet ouder dan 18 maanden? nee/ja

e. Hoe hoog was het eigen vermogen van de VvE op de laatste balansdatum €

Het vermogen is als volgt samengesteld:
.....

f. Is er een reservering/zijn er reserveringen? nee/ja

Het betreft de volgende reserveringen:
(omschrijving) (bedrag)
..... €
..... €
..... €

g. Is er sprake van een reservefonds? nee/ja

Zo ja, hoeveel geld zit er in het reservefonds? €

Toelichting:

16a: Een exploitatierekening (ook wel resultatenrekening of winst- en verliesrekening genoemd) geeft een overzicht van de omzet, de kosten en de winst met betrekking tot een bepaalde periode (meestal een jaar).

16d: Een balans geeft een overzicht op een bepaald moment van de bezittingen enerzijds en het eigen vermogen en de schulden anderzijds.

16e: Eigen vermogen is het vermogen dat voor onbepaalde tijd door de eigenaar of de eigenaren wordt ingebracht. Het is de waarde van de bezittingen minus de schulden. Reserves behoren ook tot het eigen vermogen. Een voorziening behoort niet tot het eigen vermogen, want een voorziening is in feite een schuld: een toekomstige verplichting voor een bepaalde uitgave waarvan de exacte omvang en het tijdstip nog niet precies bekend is. Ten onrechte worden bepaalde voorzieningen soms reserves genoemd.

17. De begroting

a. Is er een begroting voor het lopende boekjaar? nee/ja

b. Worden de eigenaarsbijdragen op een rekening gestort die op naam van de VvE staat? nee/ja

c. Is er een post 'klein onderhoud'? nee/ja

d. Wordt er gereserveerd? nee/ja

e. Is er een aparte reservering voor groot onderhoud en/of renovatie? nee/ja

Toelichting:

17a. Het lopende boekjaar is de -aangebroken- periode waarvan aan het eind de boekhouding wordt afgesloten en per die datum de balans- en de winst- en verliesrekening (exploitatierekening) wordt opgemaakt.

17c. Klein onderhoud is het totaal aan kosten, of activiteiten die gericht zijn op het herstel van onvoorziene, opgetreden gebreken, storingen en/of schade aan het appartementencomplex, met als doel die storing of schade op te heffen en het kwaliteitsverlies te herstellen. Ook wel genoemd: calamiteitenonderhoud, (ong gepland) correctief onderhoud.

17e. Groot onderhoud is een verzamelwoord voor ingrijpende werkzaamheden om het appartementencomplex in stand te houden. Voor deze werkzaamheden wordt bij een goed functionerende VvE van tevoren een meerjarenplan opgesteld. Groot onderhoud is te onderscheiden van renovatie, waarmee het gehele presentatieniveau van het complex stijgt.

18. De onderhoudsplanung

a. Is er een bouwkundig rapport (of vergelijkbaar document) van minder dan 4 jaar oud waarin de bouwkundige staat van het appartementencomplex wordt beschreven? nee/ja

Dit rapport is opgemaakt door:
.....
en is gedateerd op:

b. Is er een schriftelijk plan voor het onderhoud voor de komende jaren? nee/ja

Dit rapport is opgemaakt door:
.....
en is gedateerd op:

c. Sluit het opbouwen van de reserves voor groot onderhoud voldoende aan bij het onderhoudsplan? nee/ja

d. Zijn er aanschrijvingen van overheidswege tot verbetering aangekondigd of opgelegd? nee/ja

e. Wat houdt die aanschrijving in:
.....

Toelichting:

Een onderhoudsplan zoals hier bedoeld voldoet ten minste aan de volgende criteria:

- het ligt schriftelijk vast;
- het bevat een onderhouds-, herstel-, respectievelijk vervangingscyclus voor de gemeenschappelijke delen, zoals dragende constructies, vloeren, daken, afvoeren, installaties en kozijnen;
- de kosten voor onderhoud, herstel, respectievelijk vervanging van de onderdelen zijn aangegeven;
- de planning omvat een periode van minimaal tien jaar.

19. Enige specifieke gegevens

- a. Breukdeel van het aandeel in het appartementencomplex:
- O woning:
- O berging:
- O parkeerplaats:

De gehele gemeenschap omvat:

- b. Aantal stemmen voor dit appartement:

- c. Te betalen maandelijkse bijdrage is
- Totaal €

Waarvan:

- exploitatiekosten (servicekosten) €
- reservering voor onderhoud €
- stookkosten (voorschot) €

- d. Zijn er eenmalig en/of incidentele verplichtingen: nee/ja
- Zo ja, welke:

.....

Bedrag: €

- e. Zijn alle aan de VvE verschuldigde bedragen betaald? nee/ja

ONDERTEKENING

Verkoper(s) verklaart/verklaren alle hem/haar bekende feiten te hebben vermeld in dit formulier. Verkoper is zich ervan bewust dat hij bij een niet juiste en/of volledige vermelding van feiten de koper de mogelijkheid heeft om op grond van het Burgerlijk Wetboek schadevergoeding te claimen. Verkoper verklaart de woning tot de notariële levering op een manier te zullen bewonen en onderhouden welke in het maatschappelijk verkeer als gebruikelijk wordt beschouwd.

Ondergetekende verklaart voorgaande vragen volledig en naar waarheid te hebben ingevuld:

Plaats:

Datum:

Handtekening:

.....

Handtekening:

Nadere informatie (overige zaken die de koper naar uw mening moet weten):

.....

.....

.....

.....

.....

.....

.....

.....

.....

.....

Uw NVM-makelaar

 DB MAKELAARS www.dbmakelaars.nl
