

# TE KOOP



'S-GRAVENHAGE | De Rhijenhof 20 vraagprijs € 720.000 k.k.



plezierig wonen, professioneel werken

0174-294652 | [info@rijnpoort.nl](mailto:info@rijnpoort.nl)  
[www.rijnpoort.nl](http://www.rijnpoort.nl)

# Kenmerken & locatie

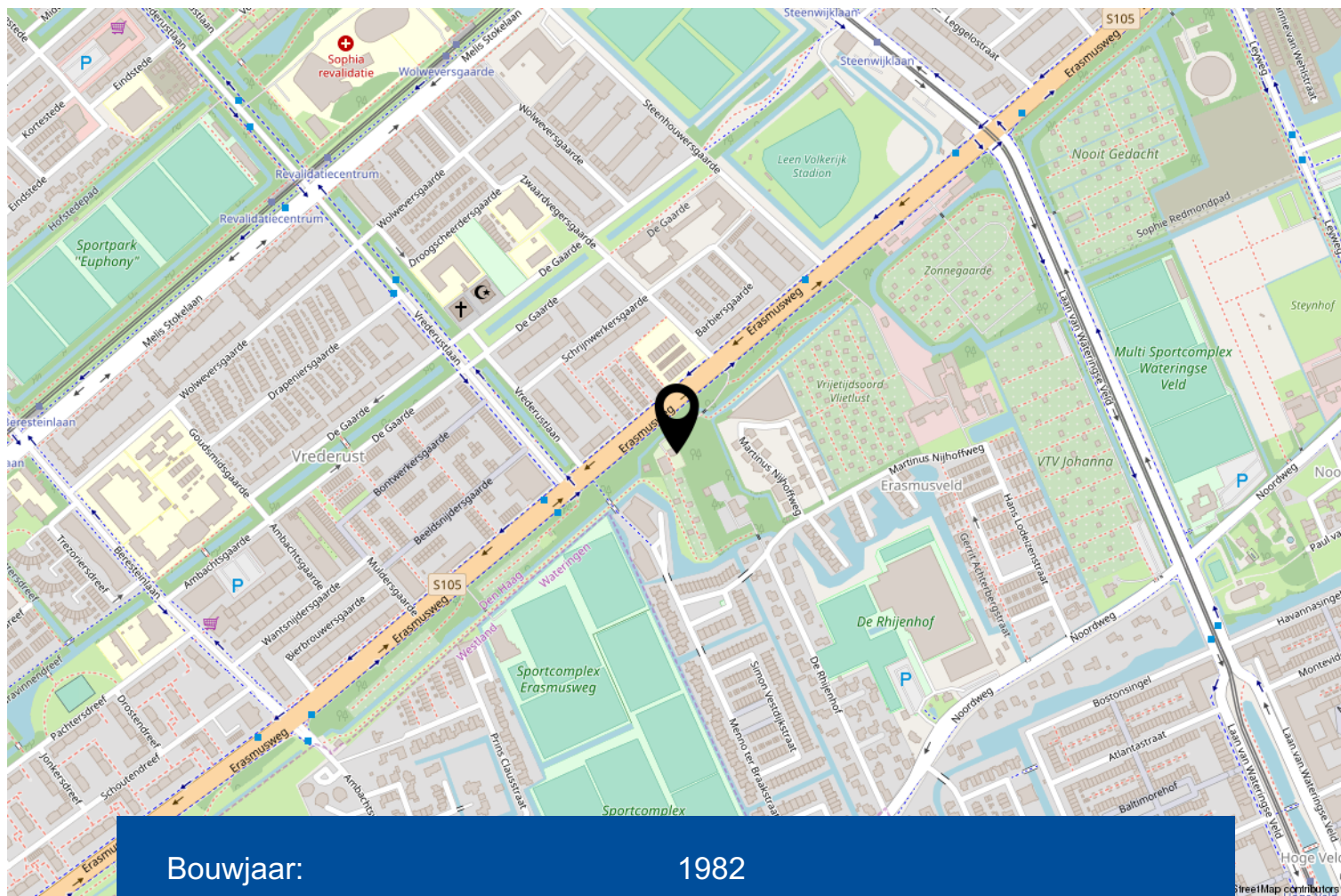

Bouwjaar:	1982
Kamers:	4
Inhoud:	475 m <sup>3</sup>
Woonoppervlakte:	139 m <sup>2</sup>
Perceeloppervlakte:	1340 m <sup>2</sup>
Gebouw gebonden buiten ruimte:	9 m <sup>2</sup>
Externe bergruimte:	288 m <sup>2</sup>
Verwarming:	c.v.-ketel
Isolatie:	gedeeltelijk dubbel glas

# Omschrijving

Deze verrassende vrijstaande woning met tuin rondom, eigen parkeerplaats en grote hobbykas biedt vele mogelijkheden. De riante woning is zeer centraal gelegen aan de rand van 's-Gravenhage (bereikbaar via de Erasmusweg), nabij sociale voorzieningen, openbaar vervoer en diverse uitvalswegen.

De woning is in circa 1982 gebouwd en is gelegen op maar liefst 1340 m<sup>2</sup> eigen grond.

## Indeling:

Via de afgesloten oprit bereikt u de royale voortuin met eigen parkeergelegenheid voor meerdere auto's en heeft u tevens toegang tot de entree van de woning en de hobbykas.

Riante hal met vide, garderobe, trapopgang, meterkast en toilet met fonteintje. Via de hal heeft u toegang tot de woonkamer en de slaapkamer op de parterre.

De royale woonkamer van circa 32 m<sup>2</sup> beschikt over een houtkachel, convectorput en openslaande deuren naar de achtertuin. Middels een toog komt u in de keuken. De keuken van circa 8,5 m<sup>2</sup> is voorzien van diverse inbouwapparatuur te weten een gaskookplaat, oven en afzuigkap, aangrenzend vindt u de bijkeuken. De bijkeuken van circa 6,5 m<sup>2</sup> is voorzien van een plavuizenvloer, uitstortgootsteen, wasmachineaansluiting en opstelplaats van de cv-ketel. Op de parterre vindt u tevens een ruime slaapkamer van circa 16 m<sup>2</sup>, welke toegang biedt tot de ruime badkamer. De badkamer is o.a. voorzien van een dubbele wastafel, toilet, aparte douchegelegenheid en ligbad.

De riante tuin met meerdere terrassen en fruitbomen grenst aan twee zijden aan het water. In de tuin kunt u heerlijk beschut van de zon en het buitenleven genieten. Uniek op z'n korte afstand van de stad! In de tuin vindt u tevens een houten chalet en een overkapping. De grote hobbykas is gesitueerd aan de linkerzijde van het perceel en biedt vele mogelijkheden. De riante hobbykas van maar liefst 275 m<sup>2</sup> is o.a. voorzien van een toiletgroep, loopdeur en twee roldeuren aan de voorzijde.

## Verdieping:

De ruime overloop met vaste kast biedt toegang tot twee slaapkamers, de tweede badkamer en het balkon. Twee riante slaapkamers van circa 17 en 22,5 m<sup>2</sup>, beiden voorzien van bergruimte.

De badkamer is voorzien van een wastafel, toilet en douchegelegenheid.

Het balkon van circa 9,5 m<sup>2</sup> is gelegen aan de achterzijde van de woning en biedt uitzicht op de tuin.

De woning dient gemoderniseerd te worden.

De woning is gedeeltelijk voorzien van dubbel glas.

Kortom: deze vrijstaande woning met garage, riante hobbyschuur en rondom tuin biedt vele mogelijkheden en is uitermate geschikt voor liefhebbers van buitenruimte. Een woning die u zeker gezien moet hebben.

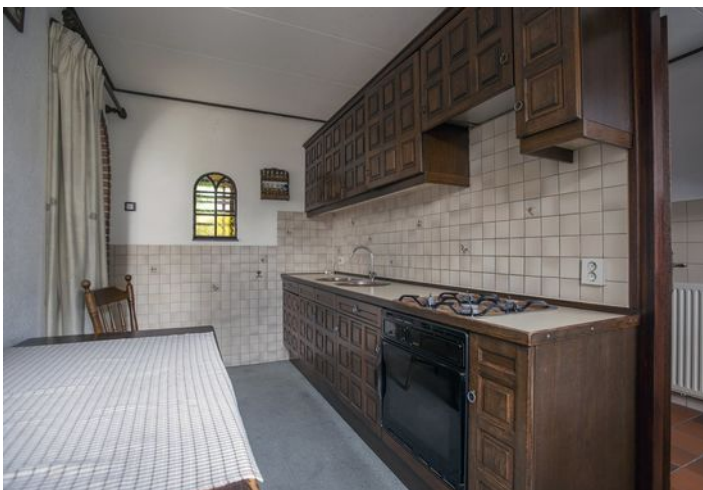







Je krijgt méér voor elkaar met een NVM-makelaar!



Ga naar [nvm.nl](https://nvm.nl) voor meer informatie



**EXACT GEMETEN**

volgens  
branchebrede  
meetinstructie

# Begane grond





# Verdieping

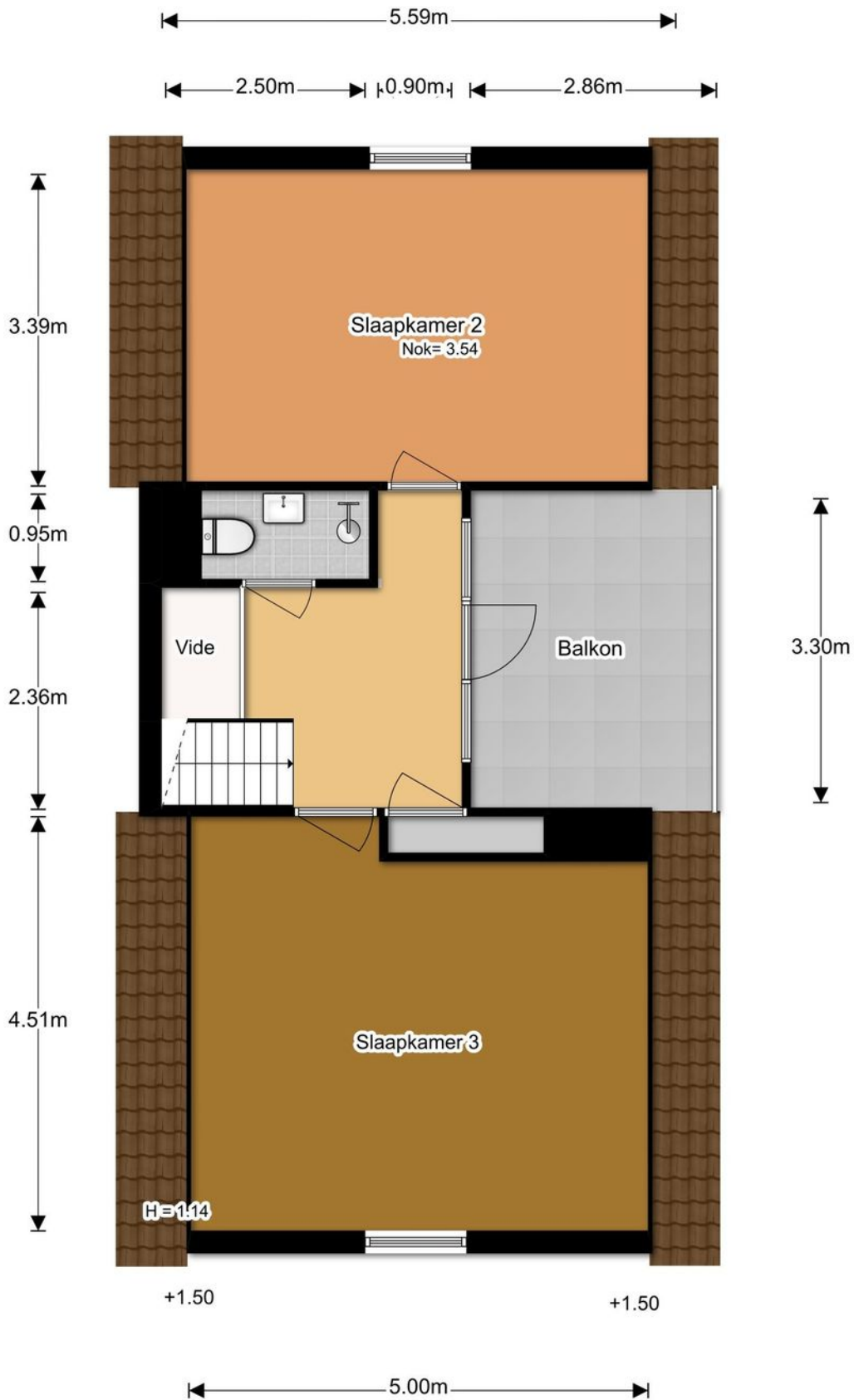

# Berging

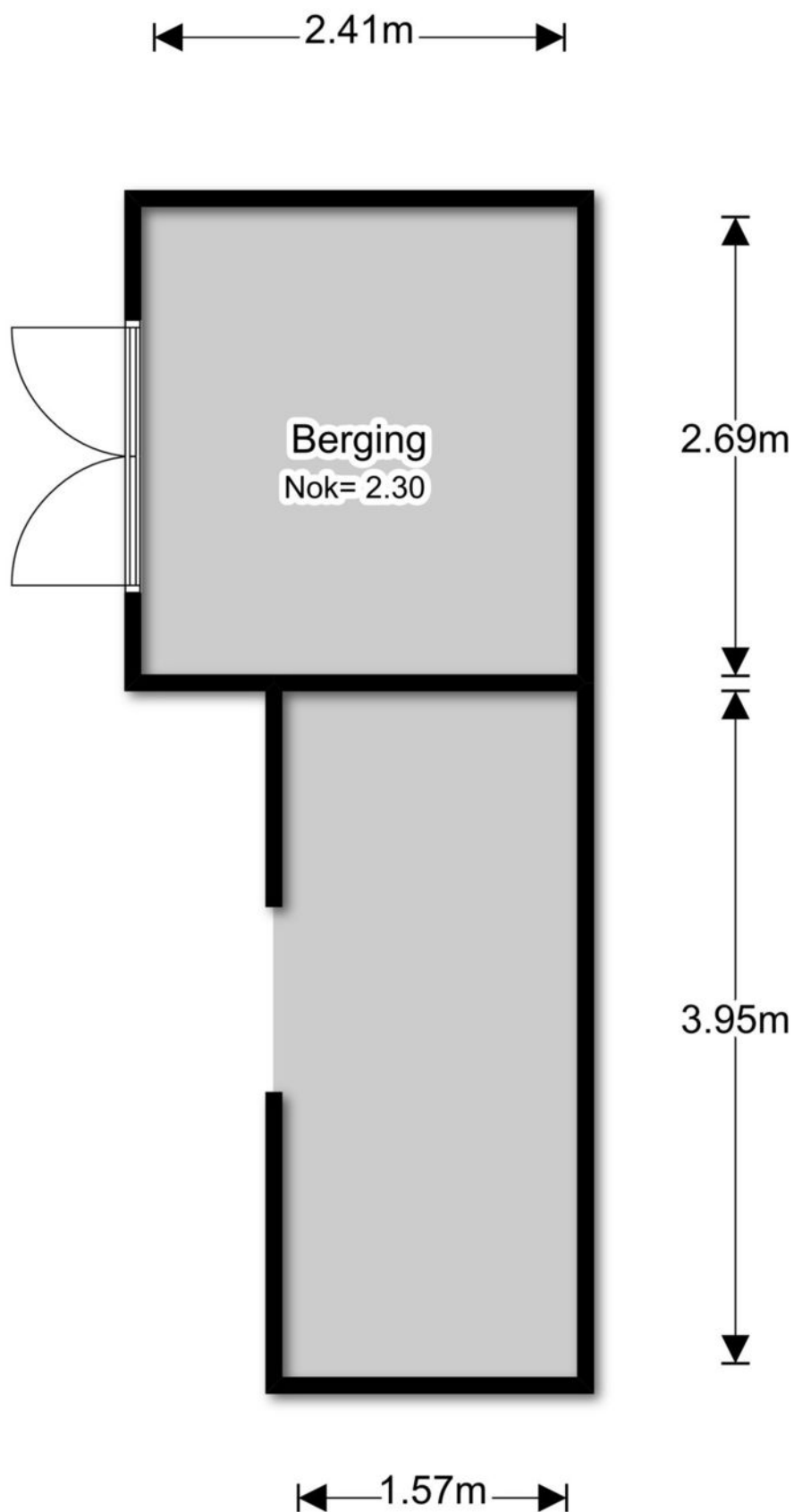

# Kas

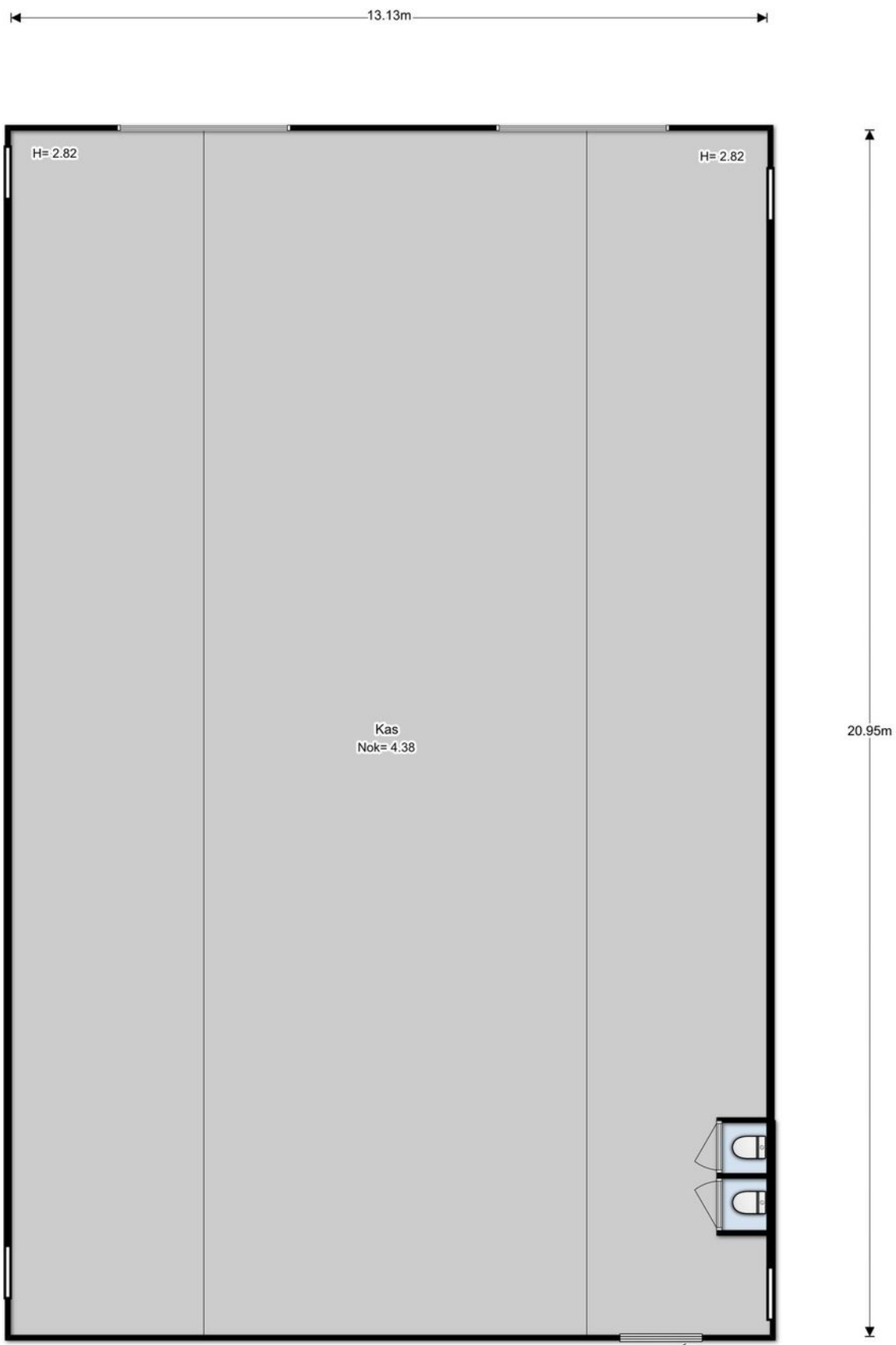

# Perceel



# Kadastrale kaart

Uittreksel Kadastrale Kaart

Uw referentie: De Rhijnenhof20

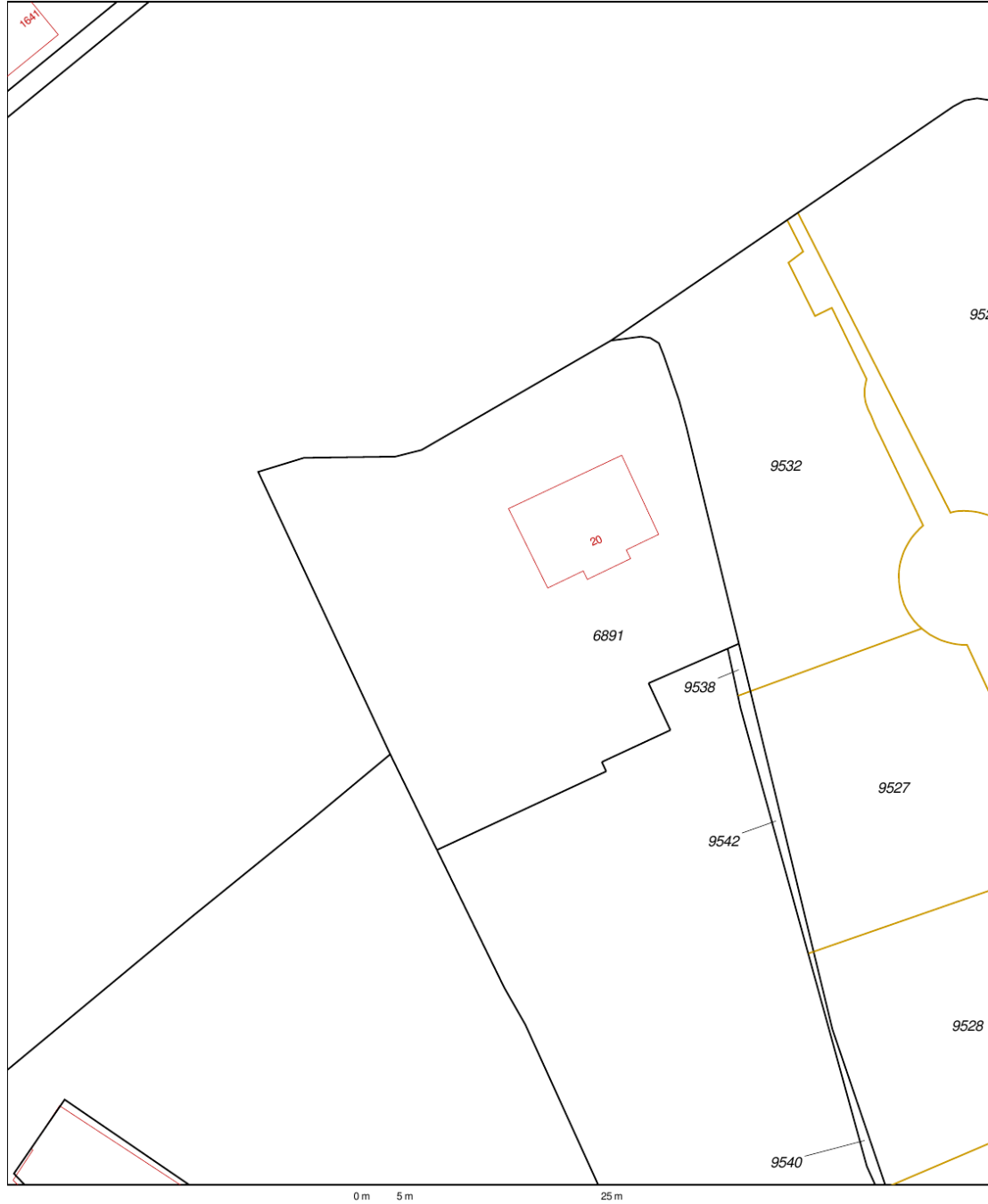

12345	Deze kaart is noordgericht	Schaal 1:500
	Perceelnummer	
25	Huisnummer	
—	Vastgestelde kadastrale grens	Kadastrale gemeente 's-Gravenhage
—	Voorlopige kadastrale grens	Sectie AX
—	Administratieve kadastrale grens	Perceel 6891
—	Bebouwing	
—	Overige topografie	
Geleverd op 14 mei 2019		Aan dit uittreksel kunnen geen betrouwbare maten worden ontleend. De Dienst voor het kadaster en de openbare registers behoudt zich de intellectuele eigendomsrechten voor, waaronder het auteursrecht en het databankenrecht.

# Lijst van zaken

	Blijft achter	Gaat mee	Ter overname	NVT
<b>Woning - Interieur</b>				
(Voorzet) openhaard met toebehoren				X
Allesbrander				X
Houtkachel	X			
(Gas)kachels				X
Designradiator(en)				X
Radiatorafwerking	X			
Verlichting, te weten				
- inbouwspots/dimmers				X
- opbouwspots/armaturen/lampen/dimmers				X
- losse (hang)lampen		X		
-				X
-				X
(Losse)kasten, legplanken, te weten				
- kleerkast slaapkamer	X			
-				X
Raamdecoratie/zonwering binnen, te weten				
- gordijnrails	X			
- gordijnen	X			
- overgordijnen				X
- vitrages	X			
- rolgordijnen				X
- lamellen				X
- jaloezieën				X
- (losse) horren/rolhorren				X
- zonnenschermen buitenzijde	X			
-				X
Vloerdecoratie, te weten				
- vloerbedekking	X			
- parketvloer				X
- houten vloer(delen)				X
- laminaat				X
- plavuizen				X

# Lijst van zaken

	Blijft achter	Gaat mee	Ter overname	NVT
-				X
-				X
Overig, te weten				
- spiegelwanden				X
- schilderij ophangstelsel				X
-				X
-				X
-				X
-				X
<b>Woning - Keuken</b>				
Keukenblok (met bovenkasten)	X			
Keuken (inbouw)apparatuur, te weten				
- kookplaat	X			
- (gas)fornuis	X			
- afzuigkap	X			
- magnetron				X
- oven	X			
- combi-oven/combimagnetron				X
- koelkast		X		
- vriezer				X
- koel-vriescombinatie		X		
- vaatwasser				X
- Quooker				X
- koffiezetapparaat		X		
-				X
-				X
Keukenaccessoires				
-				X
-				X
<b>Woning - Sanitair/sauna</b>				
Sauna met toebehoren				X
				X

# Lijst van zaken

	Blijft achter	Gaat mee	Ter overname	NVT
<b>Toilet met de volgende toebehoren</b>				
- toilet	X			
- toiletrolhouder	X			
- toiletborstel(houder)	X			
- fontein	X			
-				X
-				X
<b>Badkamer met de volgende toebehoren</b>				
- ligbad	X			
- jacuzzi/whirlpool				X
- douche (cabine/scherm)	X			
- stoomdouche (cabine)				X
- wastafel	X			
- wastafelmeubel	X			
- planchet	X			
- toiletkast	X			
- toilet	X			
- toiletrolhouder	X			
- toiletborstel(houder)	X			
- badkamer heeft 2 wastafels	X			
-				X
<b>Woning - Extérieur/installaties/veiligheid/energiebesparing</b>				
Schotel/antenne				X
Brievenbus	X			
(Voordeur)bel	X			
Alarminstallatie	X			
(Veiligheids)sloten en overige inbraakpreventie	X			
Rookmelders				X
Screens/rolluiken	X			
CV met toebehoren	X			
(Klok)thermostaat	X			
Mechanische ventilatie				X
Luchtbehandeling				X
Telefoonaansluiting/internetaansluiting	X			



# Lijst van zaken

	Blijft achter	Gaat mee	Ter overname	NVT
Veiligheidsschakelaar wasautomaat	X			
Waterslot wasautomaat	X			
Zonnepanelen				X
Airconditioning met toebehoren				X
				X
				X
<b>Warmwatervoorziening, te weten</b>				
- via CV-installatie	X			
- boiler				X
- close-in boiler	X			
- geiser				X
-				X
-				X
<b>Isolatievoorzieningen (voorzetramen/ radiatorfolie etc.), te weten</b>				
-				X
-				X
<b>Tuin - Inrichting</b>				
Tuinaanleg/bestrating	X			
Beplanting	X			
				X
<b>Tuin - Verlichting/installaties</b>				
Buitenverlichting	X			
Tijd- of schemerschakelaar/bewegingsmelder	X			
				X
<b>Tuin - Bebouwing</b>				
Tuinhuis/buitenberging	X			
Kasten/werkbank in tuinhuis/berging	X			
(Broei)kas	X			
kas van voormalig tuincentrum	X			
				X
<b>Tuin - Overig</b>				

# Lijst van zaken

	Blijft achter	Gaat mee	Ter overname	NVT
Overige tuin, te weten				
- (sier)hek	X			
- vlaggenmast(houder)				X
- afstand bediening toegangshek	X			
-				X
<b>Overig - Contracten</b>				
CV/geiser/boiler				Nee
Keuken/tuin/kozijnen				Nee
Intelligente thermostaten e.d.				Nee
Stadsverwarming				Nee
Zonnepanelen				Nee

# Meer informatie

## Bijzonderheden om rekening mee te houden bij het kopen van een woning

### Schriftelijkheidsvereiste

Een koopovereenkomst komt tot stand als de door (kandidaat)koper en verkoper gemaakte afspraken schriftelijk zijn vastgelegd in een koopovereenkomst en deze koopovereenkomst door beide partijen is ondertekend. Dit betekent dat er tot dat moment door een (kandidaat)koper geen juridische rechten ontleend kunnen worden aan een uitgebracht bod c.q. mondelinge overeenkomst. Nadat de koopovereenkomst door beide partijen is getekend heeft een koper nog recht op de 3 dagen wettelijke bedenktijd.

### Koopovereenkomst

In de koopovereenkomst worden de afspraken tussen de koper en verkoper vastgelegd volgens de modelkoopovereenkomst die is opgesteld door de NVM. De waarborgsom (of bankgarantie) is gebruikelijk 10% van de koopsom en wordt voldaan aan de notaris. Eventueel door de koper te maken voorbehouden (zoals het verkrijgen van een hypotheek of het opmaken van een bouwkundige keuring) worden vermeld als deze in de onderhandeling zijn afgesproken.

### Wat houdt 'Kosten Koper' in?

Kosten Koper (k.k.) betekent dat de koper de kosten voor de overdracht van de woning voor zijn rekening neemt. Deze kosten zijn circa 6% van de koopsom (afhankelijk van de wijze van financiering). Onder de kosten voor de koper vallen de volgende kosten: Overdrachtsbelasting, notariskosten, kadasterkosten, financieringskosten en eventueel de kosten voor de aankoopmakelaar.

### Oppervlakte maten

NVM Makelaars maken bij het opmeten van de gebruiksoppervlakte gebruik van de NVM-meetinstructie. Deze is gebaseerd op NEN2580 en is bedoeld om een uniforme manier van meten toe te passen voor het geven van een indicatie van de gebruiksoppervlakte. De NVM-meetinstructie sluit verschillen in meetuitkomsten niet uit, door bijvoorbeeld interpretatieverschillen, afrondingen, meetfouten of beperkingen bij het uitvoeren van de meting. Ondanks dat bij het opmeten de benodigde zorgvuldigheid is betracht, is de opgegeven gebruiksoppervlakte indicatief en kunnen daaraan geen rechten worden ontleend. Het bepaalde in artikel 7:17 lid 6 BW is onverminderd van kracht.

### Ouderdomsclausule

Bij woningen van 20 jaar of ouder nemen wij standaard een ouderdomsclausule met de daarbij behorende asbestclausule in de koopakte op. De tekst van deze clausule verstrekken wij u desgewenst. Het staat koper vrij om een bouwtechnische keuring inclusief asbestinventarisatie en een bodemonderzoek te laten uitvoeren.

### **Erfdienstbaarheid en bijzondere bepalingen**

Aan de onroerende zaak kunnen bijzondere bepalingen verbonden zijn. Deze worden dan aan elke opvolgende eigenaar opgelegd en zijn opgenomen in het eigendomsbewijs. Een kopie van het eigendomsbewijs is op te vragen via de makelaar.

### **Verdere informatie**

Van belang zijnde documentatie kunt u bij de makelaar opvragen. Te denken valt aan de vragenlijst welke door de verkopers is ingevuld over de huidige staat van de woning en aan informatie over de Vereniging van Eigenaars wanneer het een appartement betreft.

### **Voorbehouden**

Deze informatie is geheel vrijblijvend, uitsluitend voor geadresseerde bestemd en niet bedoeld als aanbod. Ten aanzien van de juistheid van de vermelde informatie kan door de verkopend makelaar en haar opdrachtgever geen aansprakelijkheid worden aanvaard, nog kan aan de vermelde informatie enig recht worden ontleend. De gegevens (bedragen, belastingen, jaartallen, omschrijvingen etc.) zijn verkregen door mondelinge informatie. De koper heeft onderzoekplicht naar alle zaken die voor hem van belang zijn en kan zich nimmer beroepen op onbekendheid met feiten die hij, dan wel een door hem aangewezen deskundige, zelf had kunnen waarnemen of die kenbaar waren uit openbare registers. De makelaar kan indien gewenst verwijzen naar de desbetreffende instanties.

### **Honorarium notaris voor royement hypotheek + volmacht**

Koper wordt in gelegenheid gesteld om de notaris, die de levering zal passeren, aan te wijzen. Partijen zijn overeengekomen, dat het honorarium van deze notaris voor een royement voor maximaal € 200,-- (per geheel royement van een hypotheek) en € 200,-- (per gedeeltelijk royement van een hypotheek), steeds exclusief BTW en kadastrale verschotten, voor rekening van verkoper komt. Indien de vermelde notaris hogere bedragen per royement van een hypotheek berekent, zijn deze hogere kosten voor rekening van koper. Het bedrag dat koper op grond van het in dit artikel bepaalde verschuldigd is aan de verkoper, zal bij de levering van het verkochte door koper aan verkoper worden voldaan en mitsdien worden opgenomen in de nota's van afrekening die vermelde notaris terzake van de levering zal opmaken. Indien koper een keuze maakt voor een notariskantoor buiten de regio Westland/ Den Haag komen de kosten, verbonden aan een op te maken verkoopvolmacht t.b.v. de verkoper, voor rekening van koper.

### **Akte van levering**

Koper geeft de notaris de opdracht tot het opnemen van de letterlijke tekst van alle lijdende erfdiensbaarheden, bijzondere lasten en beperkingen, afzonderlijke zakelijke rechten, kettingbedingen en kwalitatieve verplichtingen in de (concept)akte van levering. Koper accepteert uitdrukkelijk alle in de akte van levering opgenomen bepalingen. Verkoper heeft het recht om de overeenkomst te ontbinden indien koper weigert de aan hem onbekende lasten en beperkingen uitdrukkelijk te accepteren.

# Rijnpoort Makelaars

## Plezierig wonen, professioneel werken

Als koper of verkoper van onroerend goed eist u een vakkundig advies en de beste service. En terecht! Bij Rijnpoort Makelaars bent u al bijna 50 jaar aan het juiste adres! Wij combineren onze jarenlange ervaring en vakkennis met persoonlijke en sociale betrokkenheid om u goed van dienst te kunnen zijn.

Rijnpoort Makelaars is gespecialiseerd in de aan-, verkoop en taxaties van woningen en bedrijfsmatig vastgoed en bemiddeling bij verhuur. Maar ook het verkopen van nieuwbouwprojecten behoort tot ons dienstenpakket.

Bij Rijnpoort Hypotheken en Verzekeringen kunt u terecht voor een onafhankelijk hypotheek- of verzekeringsadvies.

Is uw interesse gewekt? U kunt altijd contact met ons opnemen voor meer informatie of een vrijblijvend aan- of verkoopadvies voor uw woning of bedrijfspand.

Ons team staat voor u klaar! Wij zorgen er persoonlijk voor dat uw (woon)wensen in vervulling gaan!

