

TE KOOP

't Goylaan 56 Utrecht

Vraagprijs € 475.000,- KK



SFEERVOLLE KARATERISTIEKE JAREN '30 GEZINSWONING MET 6 KAMERS EN TUIN MET ACHTEROM IN POPULAIRE WIJK

Deze goed onderhouden woning, is de afgelopen jaren gemoderniseerd, met behoud van karakteristieke details, zoals glas-in-lood ramen en paneeldeuren. De woonkamer beschikt over een erker aan de voorzijde en een royale moderne uitbouw met lichtstraat, gashaard en schuifpui naar de tuin aan de achterzijde. De fijne tuin is gelegen op het noorden en heeft veel zon. Deze woning is grotendeels voorzien van glad gestuukte wanden en volledig voorzien van dubbele beglazing.

DE OMGEVING

De 't Goylaan ligt in de populaire wijk Oud Hoograven-Noord met voornamelijk woningen rond 1935 gebouwd. In de buurt zijn station Vaartsche Rijn, diverse winkels, supermarkten, restaurants, scholen en kinderopvang gevestigd. Het bruisende Rotsoord, het Ledig Erf, het Utrechtse stadscentrum en het Centraal Station zijn op korte fietsafstand gelegen. Tevens goed gesitueerd ten opzichte van uitvalswegen. Parkeren kan gratis op de openbare weg.

INDELING & VOORZIENINGEN

Begane grond: Entree, hal, meterkast, trapkast, toilet en trapopgang. Woonkamer met erker aan de voorzijde, twee maal een schouw, een houten vloer en een uitbouw met lichtstraat aan de achterzijde. Deze uitbouw heeft een kurk vloer, een gashaard en een schuifpui naar de tuin. Moderne open keuken voorzien van inbouwapparatuur, zoals 4 pits gas kookplaat, afzuigkap, combi oven/magnetron, koelkast, en vaatwasser. Fijne achtertuin gelegen op het noorden met tuinkast en achterom.

1e verdieping: Ruime overloop. Grote slaapkamer aan de achterzijde met vaste kastenwand. Slaapkamer voorzijde met vaste kast. Tweede slaapkamer voorzijde, dan wel te gebruiken als inloopkast. Moderne badkamer met ligbad, inloopdouche, wastafel, toilet en designradiator.

2e verdieping: Ruime overloop met lichtkoepel en aansluiting voor wasmachine en droger. Door de royale dakopbouw beschikt deze verdieping over twee ruime slaapkamers waarvan 1 voorzien van vast kast en beide kamers van airconditioning en een tweede badkamer met inloopdouche en wastafel.

KENMERKEN & BIJZONDERHEDEN

- Woonoppervlak ca.: 125 m²
- Perceeloppervlak ca.: 90 m²
- Aantal kamers: 6
- Bouwjaar ca.: 1931
- Verwarming en warm water middels CV Combiketel
- Elektra bestaat uit 8 groepen en 2 aardlekschakelaar
- Goed gesitueerd ten opzichte van uitvalswegen
- Gratis parkeren op de openbare weg voor de deur
- Oplevering in overleg

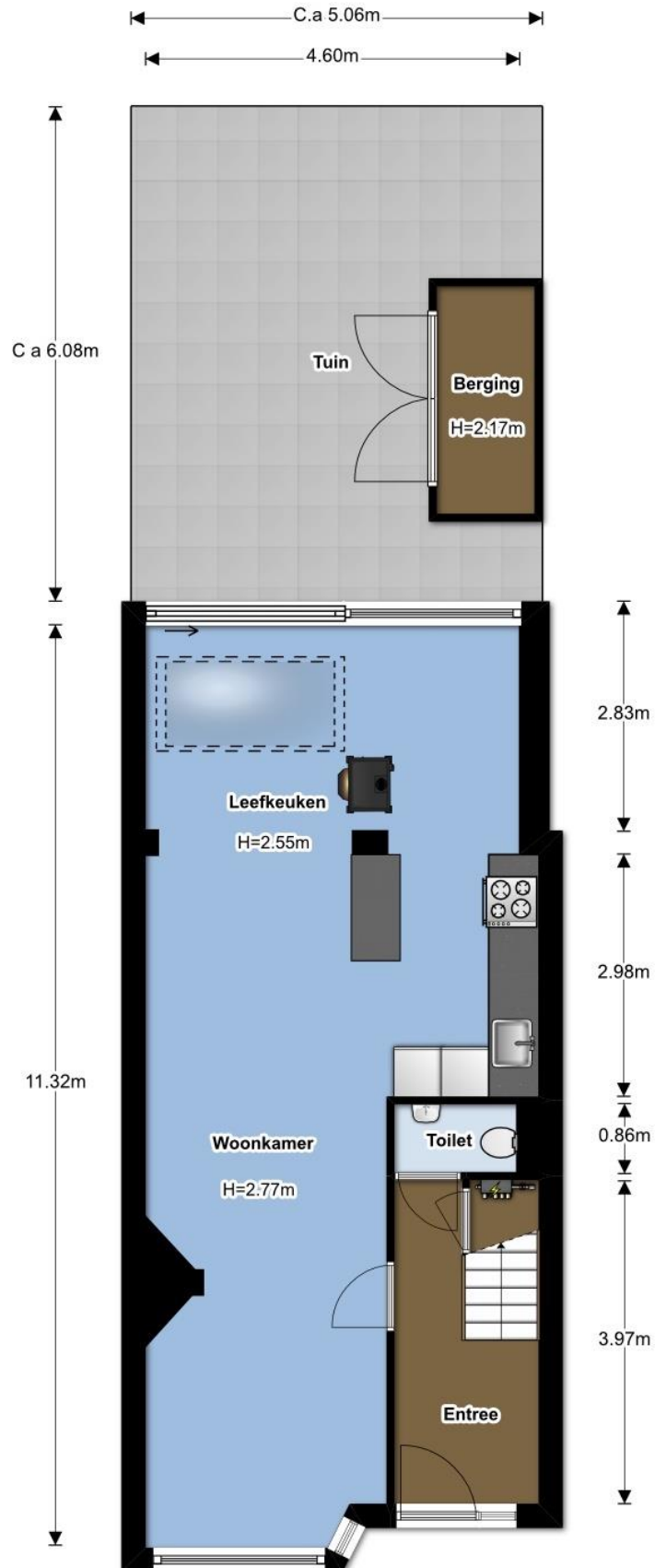

www.schroderenschroder.nl

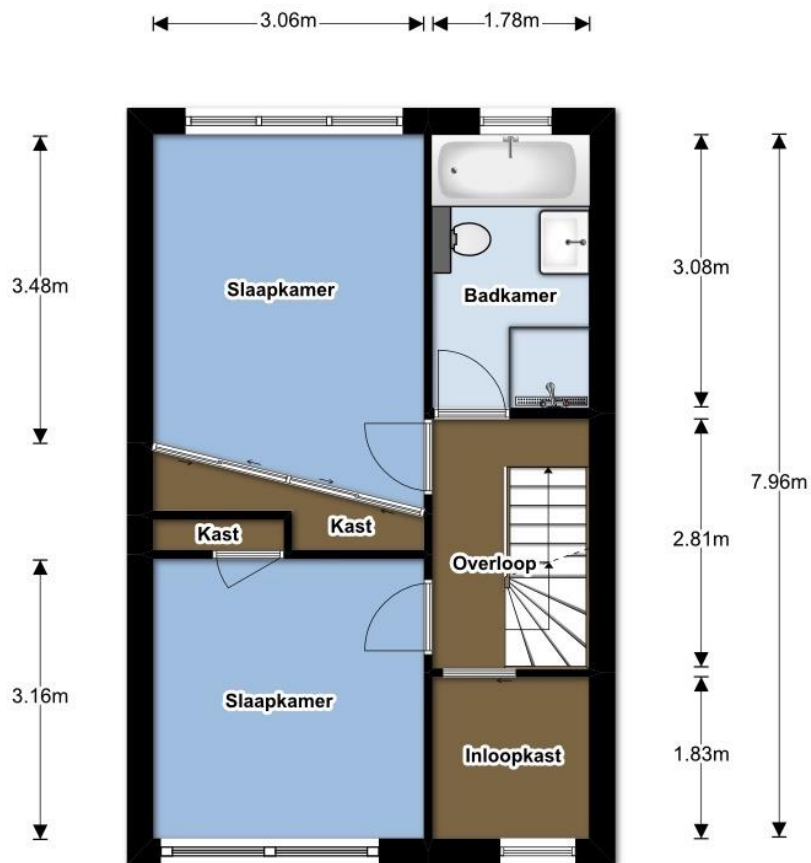

www.schroderenschroder.nl

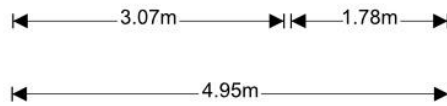

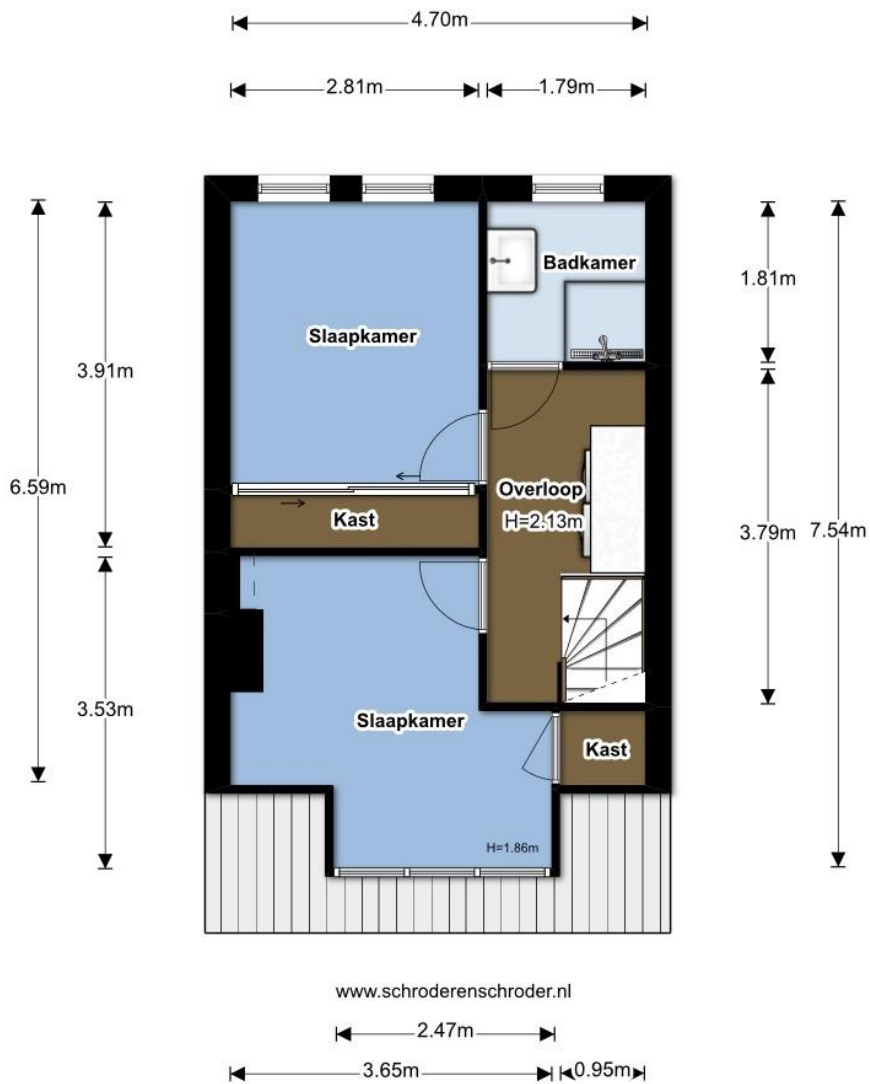



























Specifieke informatie omtrent de toestand van de onroerende zaak

Adres: 't Goylaan 56 3525AH Utrecht

1. Zijn er nadat u het perceel in eigendom hebt gekregen nog andere, eventuele aanvullende notariële of onderhandse akten opgesteld van het pand?
 nee ja, namelijk
2. Zijn er voorzover u bekend mondelinge of schriftelijke afspraken gemaakt over aangrenzende percelen? (denk hierbij aan regelingen voor het gebruik van bijv. poort, schuur, garage, tuin, overeenkomsten met meerdere burens, toezeggingen, erfafscheidingen)
 nee ja, namelijk
3. Rusten er voorzover u weet rechten op het perceel, zoals erfpacht, opstalrecht, vruchtgebruik, erfdienstbaarheden, kwalitatieve rechten of verplichtingen, kettingsbedingen, voorkeursrechten, optierechten, rechten van wederinkoop, huurkoop, concurrentiebedingen etc.?
 nee ja, namelijk
4. Is de Wet voorkeursrecht gemeente van toepassing?
 nee ja
5. Is er sprake van onteigening?
 nee ja
6. Wijken de huidige terreinafscheidingen volgens u af van de kadastrale eigendomsgrenzen? (denk hierbij ook aan strookjes grond van de gemeente die u in gebruik heeft, of grond van u die gebruikt wordt door de burens)
 nee ja, namelijk
7. Is een gedeelte van uw pand, schuur, garage of schutting gebouwd op grond van de burens of andersom?
 nee ja, namelijk
8. Is het huis/appartement of de grond geheel of gedeeltelijk verhuurd of bij anderen in gebruik?
 nee ja, namelijk
9. Zijn er over het pand procedures gaande bij de rechter, de huurcommissie of een andere instantie?
 nee ja, namelijk
10. Is u bekend of er een aanvraag loopt voor of een besluit genomen is tot een aanwijzing van uw pand als beschermd monument, tot beschermd stads- of dorpsgezicht, gemeentelijk monument of "beeldbepalend pand"?
 nee ja, namelijk
11. Zijn uw onderhoudscontracten en/of garantieregelingen bekend van goederen die meeverkocht worden, en zijn daarvan contracten of garantieregelingen overdraagbaar aan de koper? (bijv. GIW-garantie, c.v.-ketelonderhoudsabonnement, garantie over keukenapparatuur, boiler)
 nee ja, namelijk **Airco onderhoudsabonnement met nog 2 jaar garantie bij onderhoud**
12. Zijn er gehuurde of geleasde zaken die in de woning achterblijven? (bijv. c.v.-ketel, boiler, geiser)
 nee ja, namelijk
13. Valt uw woning onder een premie- of subsidieregeling?
 nee ja, namelijk
14. Zijn er in het verleden subsidies of premies verstrekt die bij verkoop van het pand voor een deel kunnen worden teruggevorderd? (bijv. subsidies voor onderhoud, verbouwing, isolatie. Deze gelden vooral bij monumenten)
 nee ja, namelijk
15. Zijn u door de overheid of nutsbedrijven verbeteringen of herstellingen voorgeschreven of aangekondigd die nog niet of niet naar behoren zijn uitgevoerd?
 nee ja, namelijk
16. Is het pand onbewoonbaar verklaard of in het verleden ooit onbewoonbaar verklaard geweest?
 nee ja
17. Is er een verbouwing uitgevoerd of iets aan- of bijgebouwd waarvoor formeel toestemming nodig was van de gemeente? (bijv. bouwvergunning)

nee ja

zo ja, heeft de gemeente toestemming gegeven?

ja nee, namelijk niet voor

18. Zijn er isolerende voorzieningen in het pand aangebracht?
(bijv. dubbel glas, dak-, spouw-, muur of vloerisolatie)

nee ja, namelijk Dubbel glas, nieuw zolderdak, aanbouw met nieuwe isolatie en dubbelglazen pui.

19. Is de elektrische installatie vernieuwd?

nee ja, namelijk in het jaar 2006..... alle groepen

20. Indien er een C.V.- ketel aanwezig is, wat is het bouwjaar? 2005.....

Indien er gaskachels aanwezig zijn, wat is het bouwjaar?

Indien er een boiler aanwezig is, wat is het bouwjaar?

Indien er een geiser aanwezig is, wat is het bouwjaar?

Indien er een moederhaard aanwezig is, wat is het bouwjaar?

21. Is er bij verkoop sprake van een omzetbelastingheffing?

(bijv. omdat het een voormalig bedrijfs-onroerendgoed is, of een woonhuis met praktijkgedeelte, of omdat u pas ingrijpend verbouwd hebt)

nee ja

22. Wordt de woning gebruikt voor bewoning?

ja nee, namelijk (ook) als

Is dat gebruik volgens u en/of de gemeente toegestaan?

ja nee

23. Zijn u gebreken of bezwaren bekend van de technische installaties?

(bijv. leidingen voor gas, water en elektriciteit, geiser, c.v., mechanische ventilatie, deurbel, telefoon/intercom, keukenapparatuur, zonneschermen, thermostaat, kachels etc.)

nee ja, namelijk

24. Is er voor zover u bekend sprake van chloridenschade (betonrot)?

(betonrot komt vooral voor in kruipruimtes van woningen gebouwd tussen 1965 en 1981 die zijn v.v. van betonnen vloerelementen van het merk Kwaaitaal of Manta. Ook andere betonelementen bijv. balkons kunnen aangetast zijn)

nee ja, namelijk

25. Is het pand voor zover u bekend aangetast door houtworm, boktor, ander ongedierte, zwammen of andere schimmels?

nee ja, namelijk

26. Hoe is de kwaliteit van de vloer op de begane grond?

goed.....

27. Hoe is de kwaliteit van het dak? (zijn er daken vernieuwd, zo ja welke en is dit met garantie aangebracht)

Goed, nieuw dak zolder 2009, nieuw dak aanbouw 2016

28. Wanneer is het schilderwerk aan de buitenzijde voor het laatst gebeurd?

2012.....

29. Zijn er in het verleden maatregelen genomen tegen één of meer gebreken?

nee ja, namelijk Recent lekkage boven voordeur. Nieuwe dakgoot geplaatst, regenpijp ontstopt en lood erker wordt vervangen. Binnenwerk wordt hersteld na droogtijd

30. Zijn u nog andere gebreken of bezwaren bekend die voor een koper van belang kunnen zijn bij het nemen van een koopbeslissing?

nee ja, namelijk

31. Is voorzover u bekend de bodem verontreinigd of is er reden om te vermoeden dat de bodem verontreinigd is?

nee ja, namelijk

Heeft de gemeente of de provincie u een onderzoeks- of saneringsbevel opgelegd?

nee ja

Is er zover u bekend een olietank in de grond aanwezig?

nee ja

zo ja, is deze geleegd of geschoond?

nee ja

32. Is voorzover u bekend de gevel ooit gereinigd?

nee ja, namelijk in het jaar

33. Zijn er voorzover u bekend in het pand en/of in een bijgebouw eternietplaten, asbestcementplaten of ander asbesthoudende materialen aanwezig?

(eternietplaten zijn harde platen, ongeveer een halve cm dik, grijskleurig indien ze ongeverfd zijn)

nee ja, namelijk

Blijft er in het pand "zeil" achter, al of niet vastgelijmd, dat aangeschaft is tussen 1960 en 1982?

nee ja, namelijk

34. Is uw huis aangesloten op het gemeente riool en zo ja hoe?

nee ja, namelijk via (bijv. pvc/gresbuis/gietijzer) Pvc

zo nee, op welke wijze vindt de afvoer van afvalstoffen dan plaats?

Is er voorzover u bekend een septictank in het perceel aanwezig?

nee ja

35. Bent u bekend met verbouwingsplannen aangaande aangrenzende percelen en/of directe omgeving?

nee ja, namelijk

36. Hoeveel betaalde u voor de laatste aanslagen:

• onroerend-zaakbelasting:	€	354,03	per jaar
• belastingjaar: 2019			
• verontreinigingsheffing:	€	266,-	per jaar
• waterschapslasten:	€	377,21	per jaar
• rioolrechten:	€	214,49	per jaar
• gas, elektra:	€	160,-	per maand
• water:	€	20,-	per maand
• erfpacht:	€	0	per jaar
• overige kosten:	€	nvt	per maand of jaar

Overige informatie en/of bijzonderheden:.....

Lijst van roerende zaken behorende bij adres: 't Goylaan 56 3525 AH Utrecht

ZAKEN	blijft achter	gaat mee	kan worden overgenomen	n.v.t.
- tuinaanleg/(sier-)bestrating/beplanting/erfafscheiding	x			
- buitenverlichting	x			
- tuinhuisje/buitenberging	x			
- vlaggenmasthouder aan de gevel	x			
- brievenbus				x
- (voordeur)bel	x			
- veiligheidssloten	x			
- alarminstallatie				x
- rolluiken/zonwering buiten				x
- zonwering binnen				x
- gordijnrails		x		
- gordijnen		x		
- vitrages				x
- losse horren/rolhorren				x
- vloerbedekking/linoleum/laminaat/parketvloer/kurkvloer	x			
- warmwatervoorziening (zoals een boiler)				x
- C.V. met toebehoren/stadsverwarming	x			
- klokthermostaat	x			
- (voorzet)open haard met toebehoren				x
- kachels, te weten:				
-gashaard	x			
- isolatievoorzieningen (voorzetramen/radiatorfolie etc.)				x
- keukenblok met bovenkasten inclusief verlichting en los aanrechteland	x			
- keuken inbouwapparatuur, te weten:				
- Vaatwasser	x			
- Koelkast	x			
- Gasfornuis	x			
- Afzuigkap	x			
- Vriezer				x
- Oven/magnetron	x			
- Close-in boiler	x			
- wandrekje en whiteboard en messen magneet keuken		x		
- inbouwverlichting/dimmers	x			
- opbouwverlichting/dimmers		x		
-wandrek kleinste kamer 1 ^e verdieping		x		
- vaste kasten	x			
- losse kasten		x		
- wastafels met accessoires	x			
- toiletaccessoires (toiletrolhouder/toiletbril/spiegel etc.)	x			
- badkameraccessoires (spiegel/kranen/douchescherm/ etc.)	x			
- veiligheidsschakelaar wasautomaat				x
Zaken die geen eigendom van de verkoper zijn maar waarvan eventuele leasecontracten, huur(koop)contracten zijn over te nemen (keukens, open haarden, c.v.-ketels, boilers, geisers): NVT				
Overige zaken of bijzonderheden: passpiegel 2 ^e slaapkamer	x			
-Airconditioning zolderkamers	x			
-droogrekken zolder		x		
-plankjes meterkast	x			
-plankjes zolderkamer voorzijde	x			
-Mandladekasten in inbouwkast zolderkamer achterzijde	x			
-Rookmelders	x			
-ziggomodem		x		
-wandplankjes woonkamer		x		
-spiegel woonkamer		x		
-tuinbanken steigerhout	x			

VOORWAARDEN BIJ KOOP VAN EEN APPARTEMENT OF WONING:

Koopakte	Conform NVM-model
Tekenen koopovereenkomst	Koper verplicht zich tot het ondertekenen en retourneren van de koopovereenkomst binnen een periode van 5 dagen na ondertekening van de verkoper.
Ontbindende voorwaarde financiering, waarborgsom, bouwtechnische keuring	In geval van ontbindende voorwaarde financiering geldt een termijn van maximaal 5 weken na mondelinge overeenkomst. Tot zekerheid voor de nakoming van de verplichtingen van de kopende partij wordt door de kopende partij binnen maximaal 6 weken na overeenstemming een waarborgsom in handen van de notaris gestort, groot 10% van de koopsom, dan wel een bankgarantie afgegeven. Bij een eventuele ontbindende voorwaarde bouwtechnische keuring gaat het om direct noodzakelijk herstel van constructieve gebreken (exclusief regulier schilderwerk) en geldt een termijn van maximaal 1,5 week na mondelinge overeenkomst.
Notaris	Ter keuze kopende partij (tenzij anders wordt aangegeven), mits binnen twee weken na tekenen van de akte bekendgemaakt aan de makelaar. De kosten die aan de verkoper worden doorbelast, mogen maximaal conform de standaard tarieven van notariskantoren in Utrecht stad zijn. Bij keuze van notaris buiten de plaats van de desbetreffende woning, zullen kosten voor eventuele volmacht voor rekening van koper komen.
Plattegronden	Deze woning is gemeten volgens de branche brede meetinstructie, gebaseerd op de NEN2580 en bedoeld om een meer eenduidige manier van meten toe te passen voor het geven van een indicatie van de gebruiksoppervlakte. De Meetinstructie sluit verschillen in meetuitkomsten niet volledig uit, door bijvoorbeeld interpretatieverschillen, afrondingen of beperkingen bij het uitvoeren van de meting. De koper wordt in de gelegenheid gesteld om de woning zelf op te meten.
Ouderdomsclausule	Indien de woning ouder is dan 25 jaar, zullen de eisen die aan de bouwkwaliteit gesteld mogen worden aanzienlijk lager liggen dan bij nieuwe woningen.

De in deze brochure verstrekte informatie moet uitsluitend gezien worden als een uitnodiging tot nader overleg c.q. het uitbrengen van een bod. Alle gegevens zijn met grote zorg samengesteld en uit betrouwbare bron afkomstig. Ten aanzien van de juistheid van deze informatie kunnen wij echter geen aansprakelijkheid aanvaarden.

WONING AANKOPEN/VERKOPEN, TAXATIE OF HYPOTHEEKADVIES NODIG?



PEEK&POMPE MAKELAARS staat al jaren in de Top 10 van Utrechtse makelaars. Jaarlijks waarden onze 4 makelaars ruim 1.000 woningen ten behoeve van aankoop, verkoop en taxatie. Met onze ruime ervaring kunnen wij onze klanten goed adviseren en begeleiden bij aankoop en verkoop. Met succes!



WWW.PEEKENPOMPE.NL



Croeselaan 393, 3521 BZ Utrecht, 030 752 33 33
kantoorijden: maandag t/m vrijdag van 9.00 tot 17.30 uur, daarbuiten op afspraak