

Unieke vrijstaande villa



VOSSEVELDLAAN 44
SOEST

vraagprijs € 1.195.000,- k.k.



Kenmerken

| | |
|--------------------|---|
| Soort | villa |
| Type | vrijstaande woning |
| Kamers | 7 |
| Woonoppervlakte | 240 m ² |
| Perceeloppervlakte | 865 m ² |
| Inhoud | 919 m ³ |
| Bouwjaar | 1928 |
| Tuin | tuin rondom, zonneterras |
| Garage | parkeerplaats |
| Verwarming | c.v.-ketel, open haard, vloerverwarming gedeeltelijk |
| Isolatie | dak/vloerisolatie, dubbel glas |

Op een toplocatie in Soest-Zuid

Unieke en vrijstaande villa op een toplocatie in Soest-Zuid! De daklijnen met overstekken, roeden ramen en de wit geschilderde gevels maken dit tot een zeer sfeervolle villa.

In de besloten achtertuin is een fantastisch verwarmd zwembad van ca 10 bij 4 meter met jetstream, whirlpool, elektrisch afsluitbare dek en een veranda om een drankje te doen. Door de beslotenheid en de sfeervolle wijze waarop het geheel is aangelegd heb je hier het gevoel in een warm buitenland te zijn. Natuurlijk helpt de gunstige zon ligging op het (zuid)westen daar ook aan mee en is het hier snel behaaglijk.

Er is veel woonruimte op de begane grond zodat er multifunctionele gebruiksmogelijkheden zijn zoals slapen op de begane grond, werken aan huis, inwoning of een atelier?

Dit deel van de Vosseveldlaan behoort tot één van de meest populaire woonlocaties van Soest. Het is hier namelijk heerlijk rustig wonen met om de hoek de uitgestrekte Soester Duinen met haar bossen, het uitgebreide winkelcentrum van Zuid en 2 basisscholen. Het oude centrum van Amersfoort ligt slechts op een kwartiertje fietsen.



Indeling:

Entree/hal, trapopgang, toilet en een (wijn)kelder. Gezellige woonkamer met hout gestookte openhaard, erker, serre en parketvloer. De serre heeft openslaande deuren naar de achtertuin met het zwembad.

Stoere, handgemaakte, eiken woonkeuken met eiland, veel inbouwapparatuur en een natuurstenen aanrechtblad. Een brede gashaard maakt de sfeer compleet. Op de vloer ligt natuursteen met vloerverwarming, praktisch en mooi.

Als apparatuur is aanwezig: Amerikaanse koelkast, 5-pits gaskookplaat, vaatwasser, dubbele oven, combi-magnetron, koelkast en vriezer.

De woonkeuken is ook bereikbaar via een 2e entree. Naast de keuken is de bijkeuken, toilet en aansluitend een fantastische, multifunctionele kamer. Gaaf is de hoge nok en het zicht op het zwembad. Nu wordt deze ruimte gebruikt om te werken, dineren met grote groepen, logeer- en als chill-kamer. Er is een badkamer met douche wastafel en toilet die eveneens vanuit het zwembad bereikbaar is.

Verdieping:

Overloop en 4 verrassende en speelse (slaap)kamers. De ene kamer heeft veel vaste kasten, een andere kamer heeft een balkon en weer een andere kamer heeft een bovenslaper in de nok.

Badkamer is v.v. vloerverwarming, heeft een bubbelbad, dubbele wastafel, toilet, separate douche met Turks Stoombad en douche entertainment met televisie.



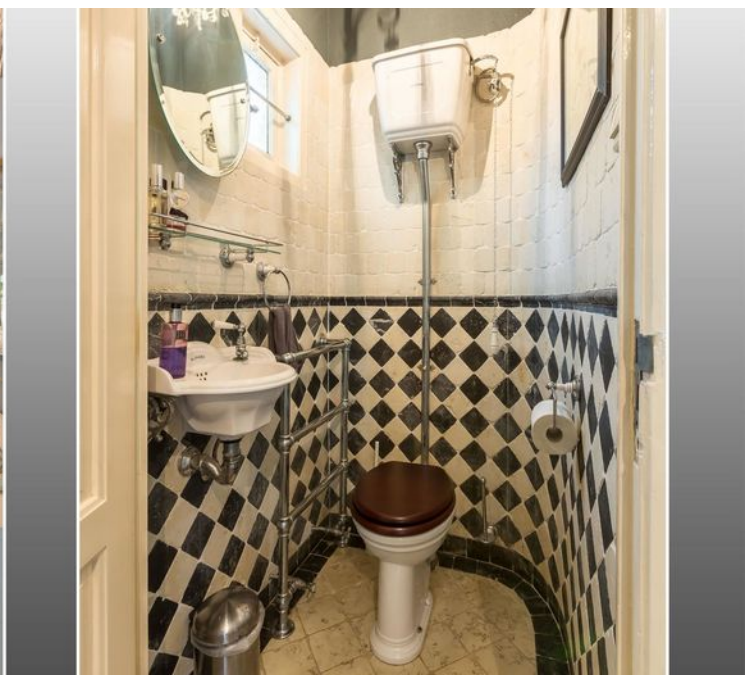

































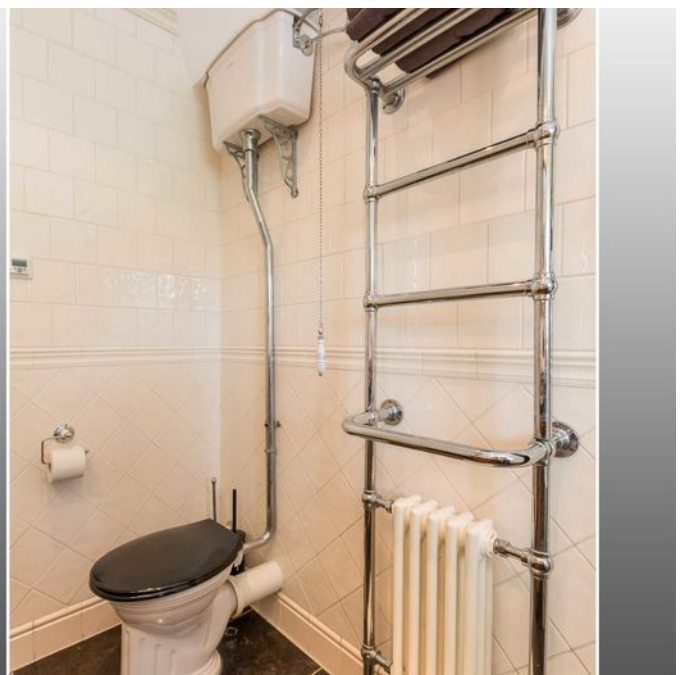





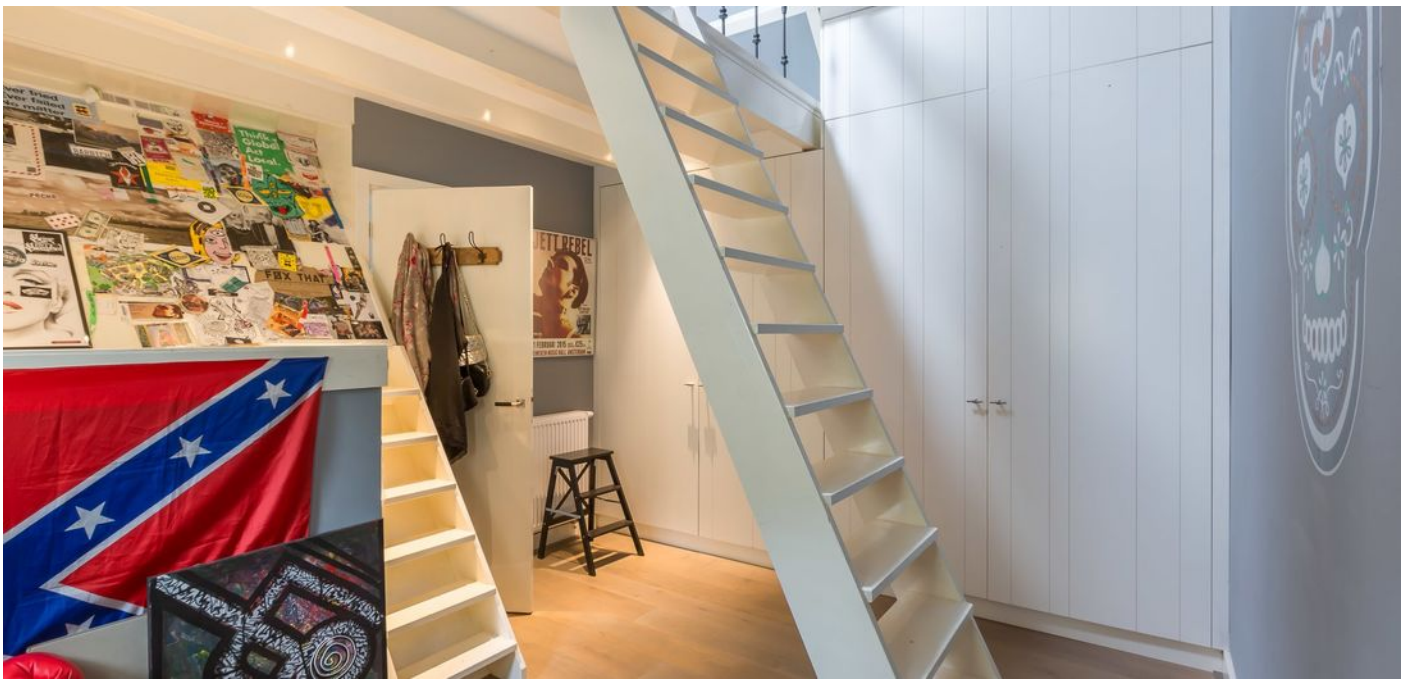





Begane grond



Eerste verdieping

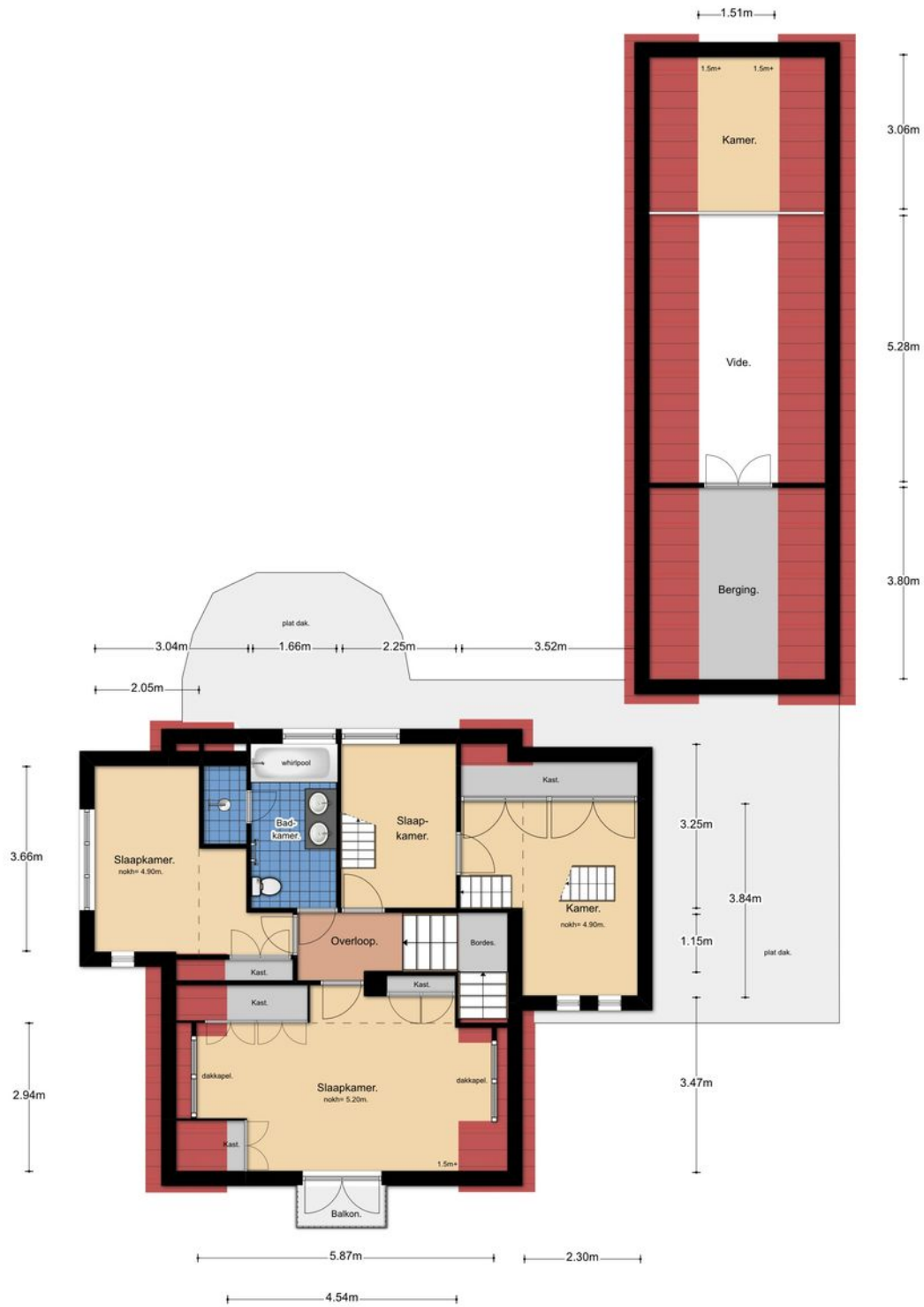

Tweede verdieping

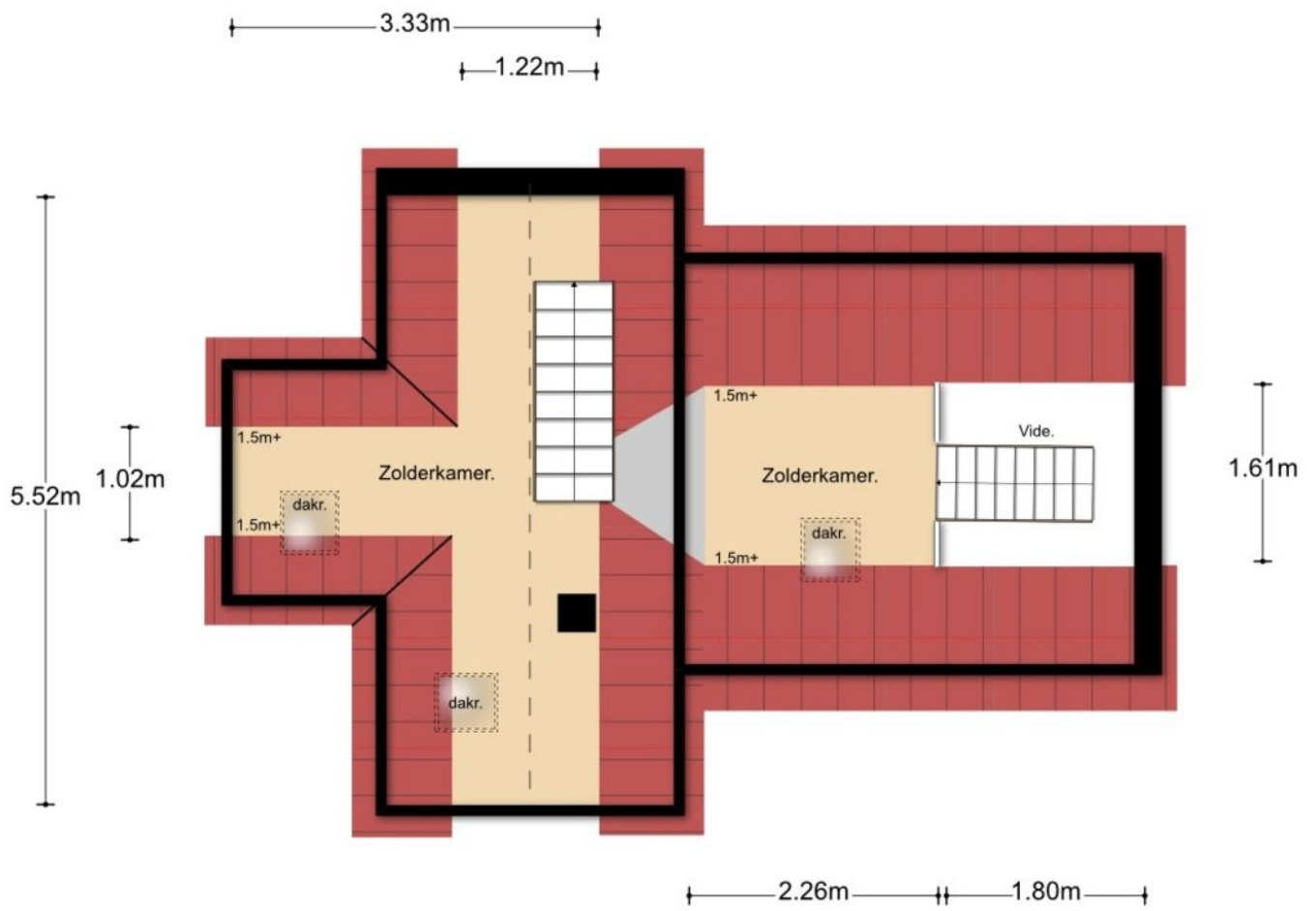

Kelder

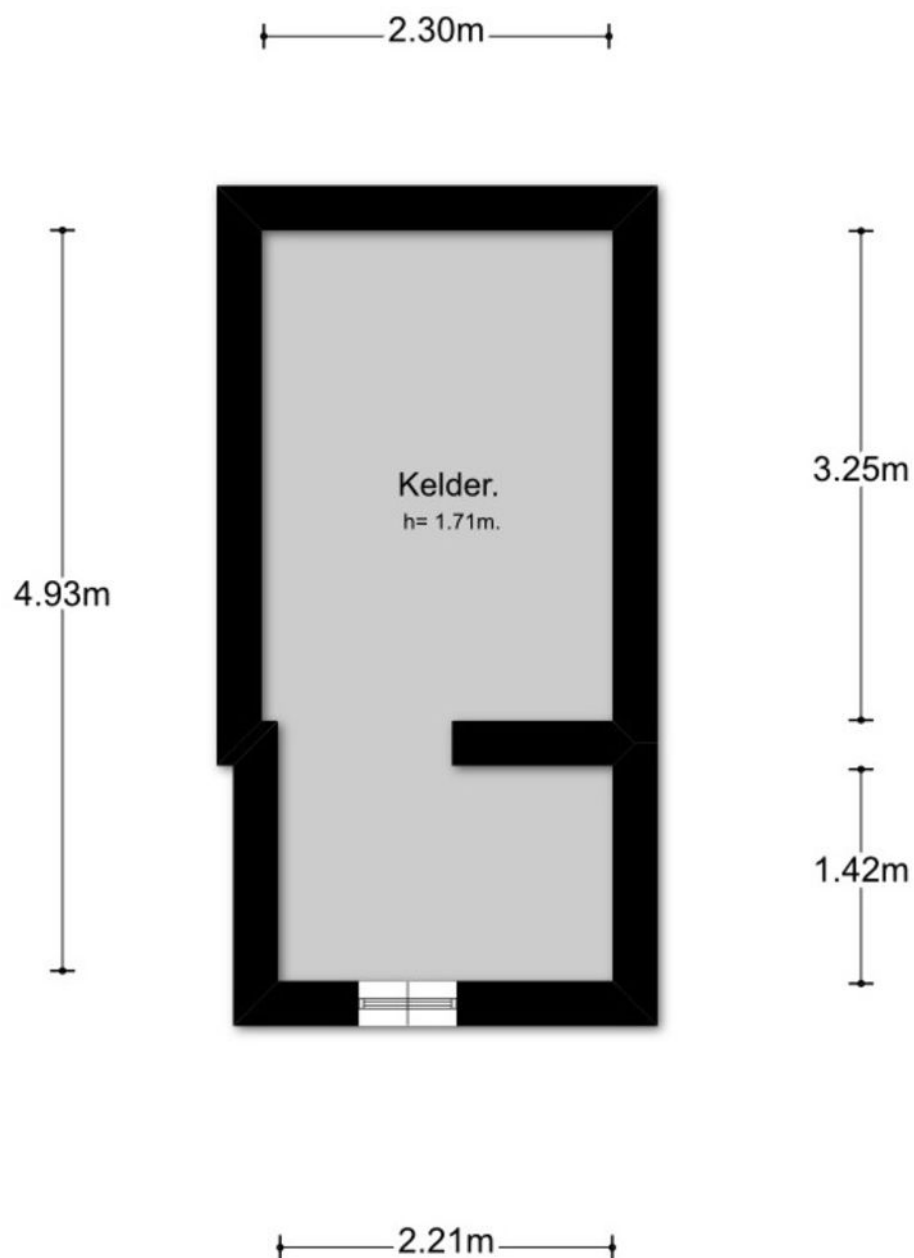

Lijst van zaken

Betreffende het

perceel:

Vosseveldlaan 44
3768 GN Soest

d.d.

Voor de onderstaande zaken -ongeacht of ze roerend dan wel onroerend zijn- geldt dat ze soms wel en soms niet in de woning achterblijven. Wilt u aangeven wat in uw situatie het geval is?

| | Blijft achter | Gaat mee | Kan worden overgenomen | NVT |
|--|-------------------------------------|--------------------------|-------------------------------------|-------------------------------------|
| Tuin | | | | |
| Tuinaanleg/bestrating/beplanting | <input checked="" type="checkbox"/> | <input type="checkbox"/> | <input type="checkbox"/> | <input type="checkbox"/> |
| Buitenverlichting | <input checked="" type="checkbox"/> | <input type="checkbox"/> | <input type="checkbox"/> | <input type="checkbox"/> |
| Tijd- of schemerschakelaar/bewegingsmelder | <input checked="" type="checkbox"/> | <input type="checkbox"/> | <input type="checkbox"/> | <input type="checkbox"/> |
| Tuinhuis/buitenberging | <input checked="" type="checkbox"/> | <input type="checkbox"/> | <input type="checkbox"/> | <input type="checkbox"/> |
| Kasten/werkbank in tuinhuis/berging | <input checked="" type="checkbox"/> | <input type="checkbox"/> | <input type="checkbox"/> | <input type="checkbox"/> |
| (Broei)kas | <input type="checkbox"/> | <input type="checkbox"/> | <input type="checkbox"/> | <input checked="" type="checkbox"/> |
| Voet droogmolen | <input type="checkbox"/> | <input type="checkbox"/> | <input type="checkbox"/> | <input checked="" type="checkbox"/> |
| Overige tuin, te weten: | | | | |
| - Tuinmeubelen | <input type="checkbox"/> | <input type="checkbox"/> | <input checked="" type="checkbox"/> | <input type="checkbox"/> |
| - Buddha zwembad | <input type="checkbox"/> | <input type="checkbox"/> | <input checked="" type="checkbox"/> | <input type="checkbox"/> |
| - Overige zaken | <input type="checkbox"/> | <input type="checkbox"/> | <input checked="" type="checkbox"/> | <input type="checkbox"/> |
| Woning | | | | |
| Vlaggenmast | <input checked="" type="checkbox"/> | <input type="checkbox"/> | <input type="checkbox"/> | <input type="checkbox"/> |
| Schotel/antenne | <input type="checkbox"/> | <input type="checkbox"/> | <input type="checkbox"/> | <input checked="" type="checkbox"/> |
| Brievenbus | <input checked="" type="checkbox"/> | <input type="checkbox"/> | <input type="checkbox"/> | <input type="checkbox"/> |
| (Voordeur)bel | <input checked="" type="checkbox"/> | <input type="checkbox"/> | <input type="checkbox"/> | <input type="checkbox"/> |
| Alarminstallatie | <input checked="" type="checkbox"/> | <input type="checkbox"/> | <input type="checkbox"/> | <input type="checkbox"/> |
| Veiligheidsloten en overige inbraakpreventie | <input checked="" type="checkbox"/> | <input type="checkbox"/> | <input type="checkbox"/> | <input type="checkbox"/> |
| Rookmelders | <input checked="" type="checkbox"/> | <input type="checkbox"/> | <input type="checkbox"/> | <input type="checkbox"/> |
| Rolluiken/zonwering buiten | <input type="checkbox"/> | <input type="checkbox"/> | <input type="checkbox"/> | <input checked="" type="checkbox"/> |
| Zonwering binnen | <input type="checkbox"/> | <input type="checkbox"/> | <input checked="" type="checkbox"/> | <input type="checkbox"/> |
| Vliegenhorren | <input type="checkbox"/> | <input type="checkbox"/> | <input type="checkbox"/> | <input checked="" type="checkbox"/> |
| Raamdecoratie, te weten: | | | | |
| - gordijnrails | <input checked="" type="checkbox"/> | <input type="checkbox"/> | <input type="checkbox"/> | <input type="checkbox"/> |
| - gordijnen/vitrages | <input type="checkbox"/> | <input type="checkbox"/> | <input checked="" type="checkbox"/> | <input type="checkbox"/> |
| - rolgordijnen | <input type="checkbox"/> | <input type="checkbox"/> | <input type="checkbox"/> | <input checked="" type="checkbox"/> |
| - losse horren/rolhorren | <input type="checkbox"/> | <input type="checkbox"/> | <input type="checkbox"/> | <input checked="" type="checkbox"/> |
| - overige zaken alles | <input type="checkbox"/> | <input type="checkbox"/> | <input checked="" type="checkbox"/> | <input type="checkbox"/> |
| Vloerdecoratie, te weten: | | | | |
| - vloerbedekking | <input type="checkbox"/> | <input type="checkbox"/> | <input type="checkbox"/> | <input checked="" type="checkbox"/> |
| - parketvloer/laminaat | <input checked="" type="checkbox"/> | <input type="checkbox"/> | <input type="checkbox"/> | <input type="checkbox"/> |
| - plavuizen | <input checked="" type="checkbox"/> | <input type="checkbox"/> | <input type="checkbox"/> | <input type="checkbox"/> |
| - overige | <input type="checkbox"/> | <input type="checkbox"/> | <input checked="" type="checkbox"/> | <input type="checkbox"/> |
| Warmwatervoorziening, te weten: | | | | |

Lijst van zaken

| | Blijft achter | Gaat mee | Kan worden overgenomen | NVT |
|---|-------------------------------------|-------------------------------------|-------------------------------------|-------------------------------------|
| - | <input type="checkbox"/> | <input type="checkbox"/> | <input type="checkbox"/> | <input checked="" type="checkbox"/> |
| - | <input type="checkbox"/> | <input type="checkbox"/> | <input type="checkbox"/> | <input checked="" type="checkbox"/> |
| CV met toebehoren | <input checked="" type="checkbox"/> | <input type="checkbox"/> | <input type="checkbox"/> | <input type="checkbox"/> |
| Thermostaat | <input checked="" type="checkbox"/> | <input type="checkbox"/> | <input type="checkbox"/> | <input type="checkbox"/> |
| Mechanische ventilatie/luchtbehandeling | <input type="checkbox"/> | <input type="checkbox"/> | <input type="checkbox"/> | <input checked="" type="checkbox"/> |
| Airconditioning | <input type="checkbox"/> | <input checked="" type="checkbox"/> | <input type="checkbox"/> | <input type="checkbox"/> |
| (Voorzet) open haard met toebehoren | <input checked="" type="checkbox"/> | <input type="checkbox"/> | <input type="checkbox"/> | <input type="checkbox"/> |
| Allesbrander | <input type="checkbox"/> | <input type="checkbox"/> | <input type="checkbox"/> | <input checked="" type="checkbox"/> |
| Kachels | <input type="checkbox"/> | <input type="checkbox"/> | <input type="checkbox"/> | <input checked="" type="checkbox"/> |
| Isolatievoorzieningen | <input checked="" type="checkbox"/> | <input type="checkbox"/> | <input type="checkbox"/> | <input type="checkbox"/> |
| (voorzetramen/radiatorfolie etc.), te weten: | | | | |
| - | <input type="checkbox"/> | <input type="checkbox"/> | <input type="checkbox"/> | <input checked="" type="checkbox"/> |
| - | <input type="checkbox"/> | <input type="checkbox"/> | <input type="checkbox"/> | <input checked="" type="checkbox"/> |
| Radiatorafwerking | <input checked="" type="checkbox"/> | <input type="checkbox"/> | <input type="checkbox"/> | <input type="checkbox"/> |
| Schilderijophangstelsysteem | <input checked="" type="checkbox"/> | <input type="checkbox"/> | <input type="checkbox"/> | <input type="checkbox"/> |
| Keukenblok met bovenkasten | <input checked="" type="checkbox"/> | <input type="checkbox"/> | <input type="checkbox"/> | <input type="checkbox"/> |
| Keuken (inbouw)apparatuur, te weten: | | | | |
| - koelkast | <input checked="" type="checkbox"/> | <input type="checkbox"/> | <input type="checkbox"/> | <input type="checkbox"/> |
| - magnetron | <input checked="" type="checkbox"/> | <input type="checkbox"/> | <input type="checkbox"/> | <input type="checkbox"/> |
| - fornuis/oven | <input checked="" type="checkbox"/> | <input type="checkbox"/> | <input type="checkbox"/> | <input type="checkbox"/> |
| - | <input type="checkbox"/> | <input type="checkbox"/> | <input type="checkbox"/> | <input checked="" type="checkbox"/> |
| - | <input type="checkbox"/> | <input type="checkbox"/> | <input type="checkbox"/> | <input checked="" type="checkbox"/> |
| Keukenaccessoires | | | | |
| - overige | <input type="checkbox"/> | <input type="checkbox"/> | <input checked="" type="checkbox"/> | <input type="checkbox"/> |
| - | <input type="checkbox"/> | <input type="checkbox"/> | <input type="checkbox"/> | <input checked="" type="checkbox"/> |
| - | <input type="checkbox"/> | <input type="checkbox"/> | <input type="checkbox"/> | <input checked="" type="checkbox"/> |
| Verlichting, te weten: | | | | |
| - hanglampen | <input type="checkbox"/> | <input type="checkbox"/> | <input checked="" type="checkbox"/> | <input type="checkbox"/> |
| - staande verlichting | <input type="checkbox"/> | <input type="checkbox"/> | <input checked="" type="checkbox"/> | <input type="checkbox"/> |
| - | <input type="checkbox"/> | <input type="checkbox"/> | <input type="checkbox"/> | <input checked="" type="checkbox"/> |
| - | <input type="checkbox"/> | <input type="checkbox"/> | <input type="checkbox"/> | <input checked="" type="checkbox"/> |
| (Losse) kasten, legplanken, te weten: | | | | |
| - | <input type="checkbox"/> | <input type="checkbox"/> | <input type="checkbox"/> | <input checked="" type="checkbox"/> |
| - | <input type="checkbox"/> | <input type="checkbox"/> | <input type="checkbox"/> | <input checked="" type="checkbox"/> |
| - | <input type="checkbox"/> | <input type="checkbox"/> | <input type="checkbox"/> | <input checked="" type="checkbox"/> |
| Vast bureau | <input checked="" type="checkbox"/> | <input type="checkbox"/> | <input type="checkbox"/> | <input type="checkbox"/> |
| Spiegelwanden | <input checked="" type="checkbox"/> | <input type="checkbox"/> | <input type="checkbox"/> | <input type="checkbox"/> |
| Wastafels met accessoires | <input checked="" type="checkbox"/> | <input type="checkbox"/> | <input type="checkbox"/> | <input type="checkbox"/> |

Lijst van zaken

| | Blijft achter | Gaat mee | Kan worden overgenomen | NVT |
|--|---------------|----------|------------------------|-----|
|--|---------------|----------|------------------------|-----|

Toiletaccessoires

| | | | | |
|---|-------------------------------------|--------------------------|--------------------------|-------------------------------------|
| - | <input checked="" type="checkbox"/> | <input type="checkbox"/> | <input type="checkbox"/> | <input type="checkbox"/> |
| - | <input type="checkbox"/> | <input type="checkbox"/> | <input type="checkbox"/> | <input checked="" type="checkbox"/> |
| - | <input type="checkbox"/> | <input type="checkbox"/> | <input type="checkbox"/> | <input checked="" type="checkbox"/> |

Badkameraccessoires

| | | | | |
|-----------------------------------|-------------------------------------|--------------------------|--------------------------|-------------------------------------|
| - stoomcabine | <input checked="" type="checkbox"/> | <input type="checkbox"/> | <input type="checkbox"/> | <input type="checkbox"/> |
| - douche tv en radio | <input checked="" type="checkbox"/> | <input type="checkbox"/> | <input type="checkbox"/> | <input type="checkbox"/> |
| - | <input type="checkbox"/> | <input type="checkbox"/> | <input type="checkbox"/> | <input checked="" type="checkbox"/> |
| Sauna met toebehoren | <input type="checkbox"/> | <input type="checkbox"/> | <input type="checkbox"/> | <input checked="" type="checkbox"/> |
| Veiligheidsschakelaar wasautomaat | <input type="checkbox"/> | <input type="checkbox"/> | <input type="checkbox"/> | <input checked="" type="checkbox"/> |
| Waterslot wasautomaat | <input type="checkbox"/> | <input type="checkbox"/> | <input type="checkbox"/> | <input checked="" type="checkbox"/> |

Overig

Zaken die geen eigendom van de verkoper zijn maar waarvan eventuele leasecontracten, huurkoopcontracten of huurcontracten zijn over te nemen:

| | | | | |
|---|--------------------------|--------------------------|--------------------------|-------------------------------------|
| - | <input type="checkbox"/> | <input type="checkbox"/> | <input type="checkbox"/> | <input checked="" type="checkbox"/> |
| - | <input type="checkbox"/> | <input type="checkbox"/> | <input type="checkbox"/> | <input checked="" type="checkbox"/> |
| - | <input type="checkbox"/> | <input type="checkbox"/> | <input type="checkbox"/> | <input checked="" type="checkbox"/> |

Overige zaken, te weten:

| | | | | |
|--------------------------------------|--------------------------|--------------------------|-------------------------------------|-------------------------------------|
| - alles is in principe over te nemen | <input type="checkbox"/> | <input type="checkbox"/> | <input checked="" type="checkbox"/> | <input type="checkbox"/> |
| - | <input type="checkbox"/> | <input type="checkbox"/> | <input type="checkbox"/> | <input checked="" type="checkbox"/> |
| - | <input type="checkbox"/> | <input type="checkbox"/> | <input type="checkbox"/> | <input checked="" type="checkbox"/> |
| - | <input type="checkbox"/> | <input type="checkbox"/> | <input type="checkbox"/> | <input checked="" type="checkbox"/> |
| - | <input type="checkbox"/> | <input type="checkbox"/> | <input type="checkbox"/> | <input checked="" type="checkbox"/> |
| - | <input type="checkbox"/> | <input type="checkbox"/> | <input type="checkbox"/> | <input checked="" type="checkbox"/> |
| - | <input type="checkbox"/> | <input type="checkbox"/> | <input type="checkbox"/> | <input checked="" type="checkbox"/> |

Voor akkoord,

De verkoper

De koper

Naam:

Plaats:

Datum:

Echtgeno(o)t(e)/partner verkoper

Naam:

Plaats:

Datum:

Echtgeno(o)t(e)/partner koper

Naam:

Plaats:

Datum:

Naam:

Plaats:

Datum:

Paraaf verkoper

Paraaf koper

Locatie

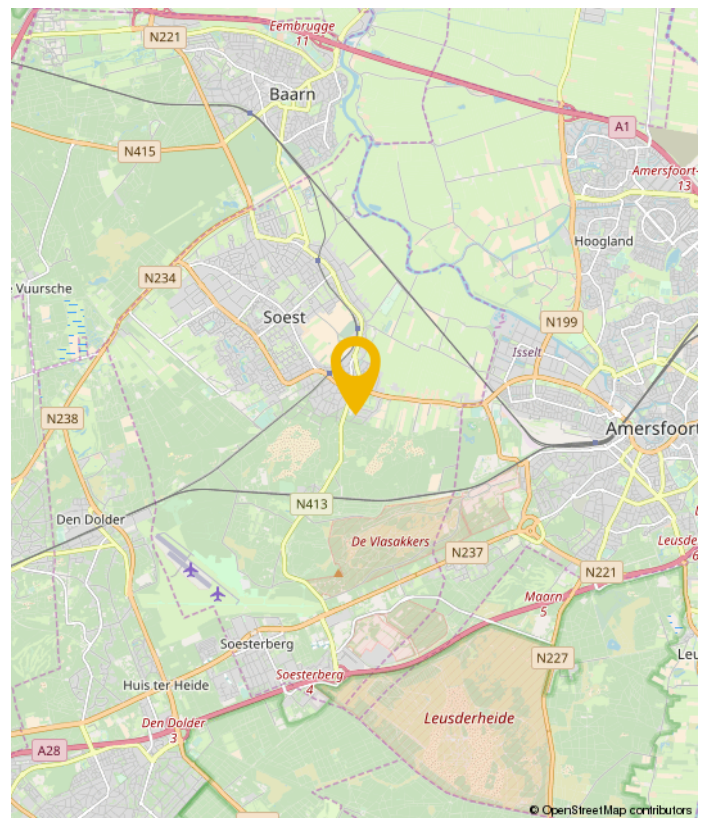
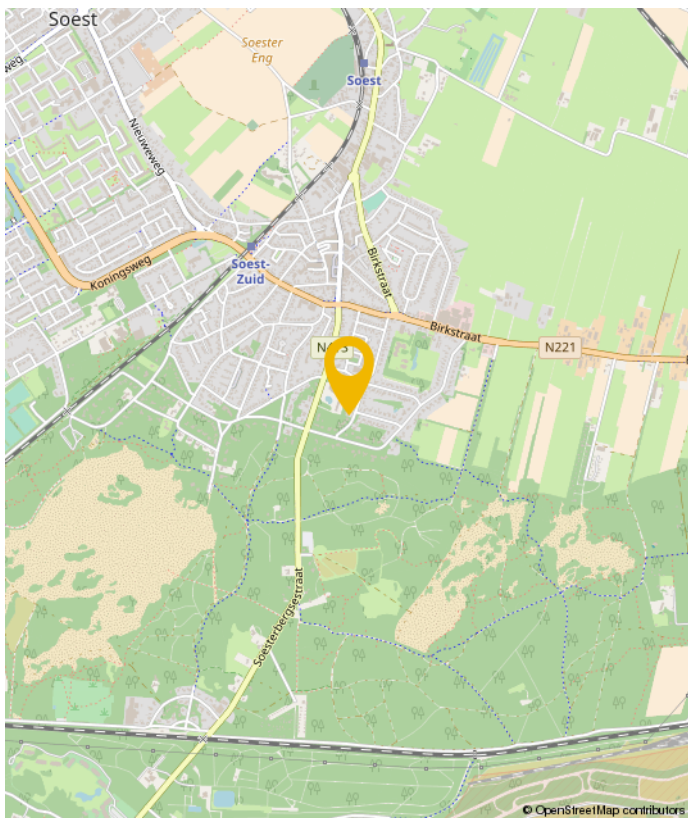
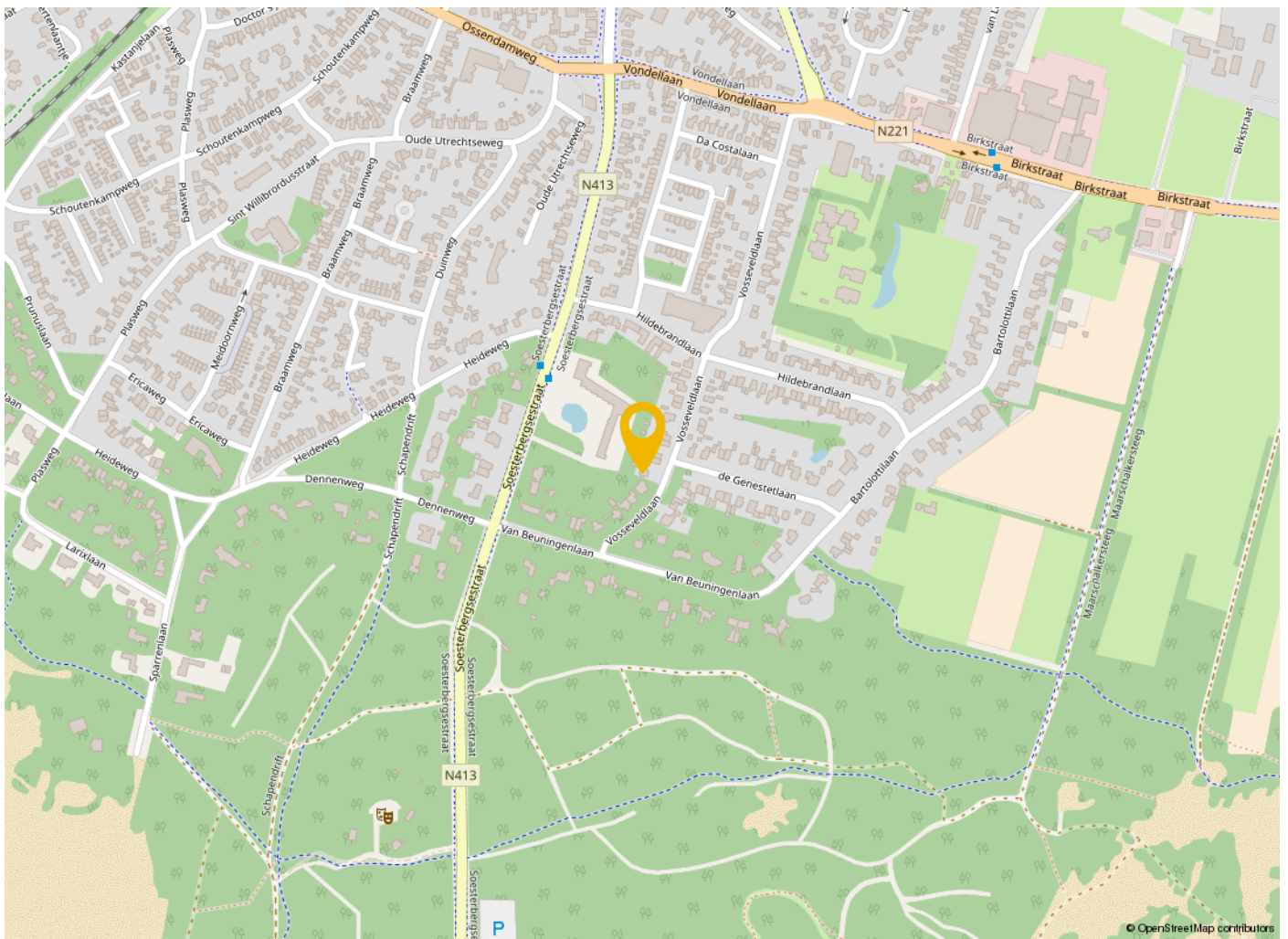

Kadastrale kaart

Uittreksel Kadastrale Kaart

Uw referentie: Vosseveldlaan44

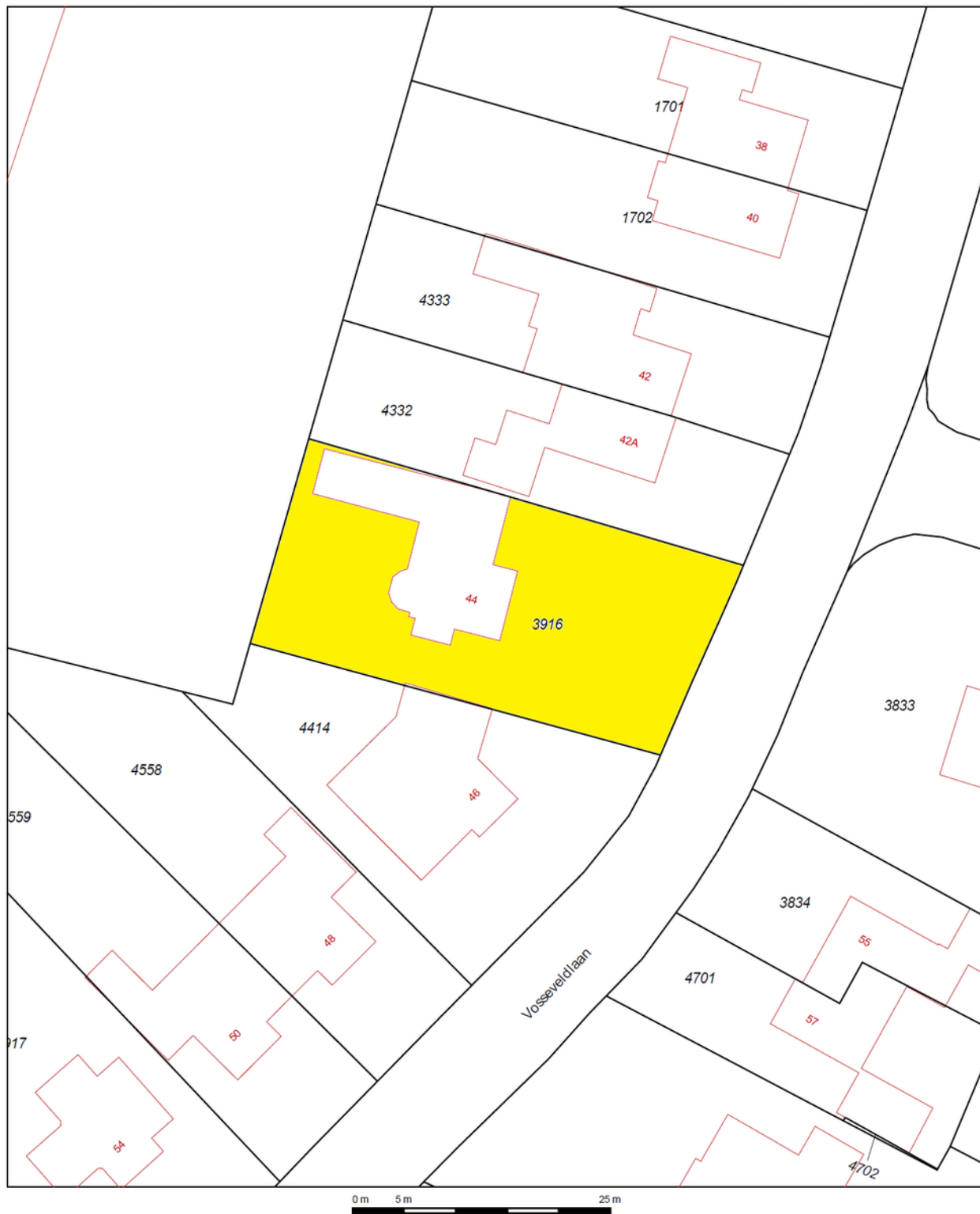

| | | |
|-------|----------------------------------|---------------------------|
| 12345 | Deze kaart is noordgericht | Schaal 1:500 |
| 25 | Perceelnummer | Kadastrale gemeente SOEST |
| — | Huisnummer | Sectie C |
| — | Vastgestelde kadastrale grens | Perceel 3916 |
| — | Voorlopige kadastrale grens | |
| — | Administratieve kadastrale grens | |
| — | Bebouwing | |
| — | Overige topografie | |

Voor een eensluitend uittreksel, Apeldoorn,
De bewaarder van het kadaster en de openbare registers

Aan dit uittreksel kunnen geen betrouwbare maten worden ontleend.
De Dienst voor het kadaster en de openbare registers behoudt zich de intellectuele
eigendomsrechten voor, waaronder het auteursrecht en het databankenrecht.

Wonen in regio Eemland, 't Gooi of Utrechtse Heuvelrug

Vanuit onze kantoren in Amersfoort en Soest is Buijs Regiomakelaars werkzaam in een prachtige, groene omgeving in het midden van Nederland. De omgeving kenmerkt zich door veel natuur met bossen, heide en weilanden. Ook zijn er grote, populaire steden zoals Utrecht, Amersfoort en Hilversum.

De centrale ligging in het land en uitstekende bereikbaarheid -zowel met de auto als ook met openbaar vervoer- spreekt aan. Werkgelegenheid en goede scholen zijn ook een veel gehoorde keuze van mensen om hier te willen wonen en werken!



Het team van Buijs Regiomakelaars



Vanuit 2 kantoren -Amersfoort en Soest- werkt Buijs Regiomakelaars met een zeer ervaren team van 4 NVM-makelaars ondersteund door een uitstekende binnendienst.

Wat in 1998 bij Buijs thuis vanuit een slaapkamertje begon is uitgegroeid tot een succesvol en kwalitatief hoogstaand makelaarskantoor. Succesvol omdat Buijs Regiomakelaars vaak voorop loopt met nieuwe initiatieven die uitsluitend als doel hebben u beter van dienst te zijn. Voorbeelden daarvan zijn ondermeer; verkoop- en aankoopstrategie op maat, gevalideerde taxaties (NWWI) en Qualis (unieke marketing voor het hogere segment).

Een hoekhuis, een droomhuis, een huis-voor-als-je-twee-linkerhanden-hebt, het je-moet-er-wel-even- doorheen-kijken-huis of het je-hebt-er-altijd-al-in-willen-wonen-huis.

Wat voor huis u ook zoekt of wilt verkopen, Buijs Regiomakelaars zorgt ervoor dat u het maximale eruit haalt. Door te luisteren naar uw wensen en onze kennis van de markt met u te delen. Om ons succes te bewijzen zouden we vele voorbeelden kunnen geven van huizen die we goed hebben verkocht of aangekocht. Maar dat zegt lang niet zoveel als de cijfers die we kregen van klanten in een onafhankelijk onderzoek: een 9 en een 8,7!

Meest gestelde vragen

Het kopen van een woning is niet iets dat u dagelijks doet. Het is dus niet zo vreemd dat u tijdens het kopen van een woning tegen allerlei vragen aanloopt. Een NVM-makelaar kan de vragen waar u tegenaan loopt beantwoorden. De meest voorkomende vragen hebben wij voor u op een rij gezet. Wilt u meer informatie? Neem dan contact op met ons op.

1. Wanneer ben ik in onderhandeling?

U bent pas in onderhandeling met de verkopende partij als deze reageert op uw bod door: a) Een tegenbod te doen; b) Expliciet te melden dat jullie in onderhandeling zijn. U bent dus nog niet in onderhandeling als de verkopende makelaar zegt dat hij uw bod met de verkoper zal bespreken.

2. Mag een verkoopmakelaar doorgaan met bezichtigingen als er al over een bod onderhandeld wordt?

Ja, dat mag. Een onderhandeling hoeft namelijk niet tot een verkoop te leiden. Bovendien zal de verkoper waarschijnlijk graag willen weten of er meer belangstelling is. Ook mag er met meerdere geïnteresseerde kopers tegelijkertijd onderhandeld worden. Een NVM-makelaar moet dit wel duidelijk aan alle partijen melden. Vaak zal de verkopende NVM-makelaar belangstellenden mededelen dat er al een bod ligt of dat er onderhandelingen gaande zijn. De NVM-makelaar doet geen mededelingen over de hoogte van de biedingen. Dit zou overbieden kunnen uitlokken.

3. Wanneer ik de vraagprijs bied, moet de verkoper de woning dan aan mij verkopen?

Nee, de verkoper is niet verplicht de woning dan aan u te verkopen. De Hoge Raad heeft bepaald dat de vraagprijs gezien moet worden als een uitnodiging tot het doen van een bod. Ook als u de vraagprijs biedt, kan de verkoper dus beslissen of hij uw bod wel of niet aanvaardt, of (via zijn makelaar) een tegenbod doet.

4. Mag een makelaar van de NVM tijdens de onderhandeling het systeem van verkoop wijzigen?

Ja, dat mag. Soms zijn er zo veel belangstellenden die de vraagprijs bieden of benaderen, dat het moeilijk te bepalen is wie de beste koper is. Op dat moment kan de verkoper – op advies van zijn makelaar – besluiten de biedingsprocedure te wijzigen in bijvoorbeeld een inschrijvingsprocedure. In deze procedure krijgen alle bidders een gelijke kans om een bod uit te brengen. De makelaar dient uiteraard eerst eventueel eerder gedane toezeggingen of afspraken na te komen, voordat de procedure veranderd wordt.

5. Moet de makelaar met mij als eerste in onderhandeling als ik de eerste ben die een afspraak maakt voor een bezichtiging? Of als ik als eerste een bod uitbreng?

Nee, dit hoeft niet. De verkoper bepaalt samen met de verkopende makelaar met wie hij in onderhandeling gaat. Vraag als koper de verkopende makelaar van te voren naar de verkoopprocedure die gehanteerd wordt om teleurstelling te voorkomen.

6. Hoe komt de koop tot stand?

Als verkoper en koper het eens zijn over de belangrijkste zaken - onder andere prijs, leveringsdatum, ontbindende voorwaarden en eventuele afspraken over roerende zaken -, dan legt de verkopende NVM-makelaar de afspraken vast in de koopovereenkomst. De koop komt pas tot stand op het moment dat de koopovereenkomst door beide partijen is ondertekend. Dit vloeit voort uit de Wet Koop onroerende zaak en heet het schriftelijkheidsvereiste. Een mondelinge of per e-mail bevestigde afspraak tot koop is dus niet voldoende.

Disclaimer

Deze brochure is met zorg samengesteld om u meer inzicht te geven. Buijs Regiomakelaars en/of verkoper zijn niet aansprakelijk voor onvolledigheden, onjuistheden of anderszins, dan wel de gevolgen daarvan. Eventuele plattegronden trachten hoofdlijnen weer te geven. Voor juiste maatvoering, indeling, situering van ramen en deuren etc. dient u ter plaatse te kijken. Alle door Buijs Regiomakelaars verstrekte informatie moet alleen gezien worden als een uitnodiging tot het doen van een bieding.



Vestiging: Amersfoort

Arnhemseweg 13
3811 NN Amersfoort
Tel: 033-4228050
amersfoort@buijsregiomakelaars.nl

Vestiging: Soest

Burgemeester Grothestraat 13
3761 CJ Soest
Tel: 035-6032737
soest@buijsregiomakelaars.nl

