

Kastanjeplein 121

Rotterdam

b a l j o n



Makelen . Meerwaarde

WELKOM BIJ BALJON.

Welkom bij de makelaar van Rotterdams meest interessante huizen. Sinds 1972 geven wij leiding aan een kantoor dat verwachtingen overtreft en blijft voldoen aan een steeds dynamischere woonmarkt. Dit doen wij met hoogwaardige, persoonlijke service, kunde, integriteit en een absolute waardering voor vastgoed.

MAKELEN; EEN VOORRECHT

Wij zien het als een voorrecht om achter de gesloten deuren van de mooiste leefruimtes te mogen komen en mensen te helpen met het vormgeven van een doordacht en op maat gesneden aankoop-, of verkoopplan. Iedere opdrachtgever en ieder huis heeft een eigen verhaal.

INZETTEN OP EEN OPTIMALE VERKOOPWAARDE

Dankzij onze ervaring, bezetting en ons netwerk in Rotterdam zien wij niks over het hoofd. Of het nu gaat om een urban appartement of een vrijstaande villa aan de plassen, ieder verkoopplan is verschillend. Wij zien het als onze taak om iedere keer de juiste meerwaarde te belichten en u te voorzien van realistisch en goed afgewogen advies. Een optimale verkoopwaarde is hiervan het resultaat.

BEWEZEN TOONAANGEVEND

Volgens de NVM bekleedt Baljon sinds haar oprichting in 1972 een topositie binnen de Rotterdamse vastgoedmarkt. Ons kantoor is toonaangevend in transactieprijs, omloopsnelheid en klanttevredenheid.

Straatweg 233
3054 AH Rotterdam
010-422 3000

info@baljonmakelaars.nl
www.baljonmakelaars.nl

Inhoudsopgave

- 01 Omschrijving
- 02 Kenmerken
- 03 Plattegrond
- 04 Meet certificaten
- 05 Kadastrale kaart
- 06 Locatie
- 07 Aanvullende informatie
- 08 Veelgestelde vragen

01. Omschrijving

Absoluut uniek! Dit charmante hoek herenhuis van ruim 275m² woonoppervlakte heeft maar liefst 7 ruime slaapkamers, 3 badkamers 4 toiletten en is in een perfecte staat van onderhoud. Het gehele huis is recent gerenoveerd waarbij geen m² is overgeslagen. Alle kozijnen zijn vernieuwd en voorzien van dubbele beglazing. De ligging is prachtig; op een ruim perceel eigen grond van 356m² aan het Kastanjeplein met vrij uitzicht. Bovendien heeft de woning een hoekligging aan een rustige zijstraat. Het perceel biedt de mogelijkheid om minimaal 2 auto's te parkeren op eigen terrein. De voormalige garage is verbouwd tot een aparte woonunit compleet met douche en toilet, ideaal voor een au-pair, mantelzorg of als werkplek aan huis of bed & breakfast. Alle voorzieningen zoals diverse winkels, supermarkten en restaurants binnen de dorpskernen van Schiebroek en Hillegersberg zijn op steenworp afstand. Ook een diversiteit aan scholen, kinderopvang, sportverenigingen zoals voetbal, hockey en tennis, openbaar vervoer (tram en metro) zijn in de nabije omgeving te vinden. De uitvalswegen zoals A12, A13, A20 zijn goed bereikbaar.

Indeling

Begane grond

Entree via de diepe voortuin, tochtportaal, gang, royale woonkamer met aan de voorzijde een schouw met openhaard en aan de achterzijde is de moderne neutrale open keuken gerealiseerd met kookeiland met barfunctie en diverse inbouwapparatuur. Schuifpui naar beschutte, fraai aangelegde Mediterrane tuin met diverse terrassen en achterom. Naast de 2 separate bergingen ideaal te gebruiken om tuingereedschap op te slaan en fietsen te stallen is er een luxe lounge tuinhuis om heerlijk te relaxen.

Via de gang is er toegang tot de zelfstandige woonunit met de slaapkamer op de etage. Voorzien van een eigen douche en toilet. Er is een mogelijkheid om een eigen voordeur te creëren.

Eerste verdieping

Overloop, apart toilet met wandcloset, hoofdslaapkamers aan de voorzijde met schouw en gashaard, toegang naar walk in cupboard die toegang biedt tot een balkon aan de voorzijde. 2e slaapkamer aan de achterzijde met toegang via openslaande deuren naar balkon aan achterzijde. Deze twee slaapkamers geven beide toegang tot luxe badkamer via een schuifdeur. De badkamer is voorzien van een royaal ligbad, inloopdouche, wastafel met meubel en vloerverwarming. 3e slaapkamer aan achterzijde. Deze gehele verdieping is voorzien van een massief houten vloer.

Tweede verdieping

Overloop, toilet met wandcloset, slaapkamer 4, 5 en 6. Twee slaapkamers op deze verdieping zijn voorzien van ingebouwde kasten. Badkamer met inloopdouche en wastafel. Bergruimte met opstelling van de cv-ketel.

Zolderverdieping

Bereikbaar via vaste trap naar grote, open ruimte die nog vrij in te delen is. De dakramen zorgen voor veel natuurlijk lichtinval. Opstelling voor de wasmachine en droger.

Kelder

De kelder bevindt zich onder de gang en keuken en biedt veel bergmogelijkheid.

02. Kenmerken

Vraagprijs	€ 1.075.000 k.k.
Soort:	herenhuis
Type:	hoekwoning
Kamers:	9
Slaapkamers:	8
Inhoud:	954 m ³
Perceeloppervlakte:	356 m ²
Woonoppervlakte:	276 m ²
Soort bouw:	Bestaande bouw
Bouwjaar:	1938
Ligging:	aan park, aan rustige weg, in woonwijk, vrij uitzicht
Tuin:	achtertuin
Isolatie:	dubbel glas

Wij zijn de makelaar van verkoper. Wij adviseren u uw eigen makelaar mee te nemen voor uw belangenbehartiging bij de aankoop van uw toekomstig huis! Aan deze aanbieding kunnen geen rechten worden ontleend.

Bijzonderheden

- Bouwjaar 1938
- Gebruiksoppervlakte wonen: circa 275 m
- De gehele woning is recent gerenoveerd
- Alle kozijnen voorzien van dubbele beglazing
- Voordeur voorzien van veiligheidsglas
- Plafond en vloer isolatie aangebracht
- Nieuwe radiatoren
- Diverse authentieke details zoals een prachtige voordeur met glas-in-lood afwerking, het originele trappenhuis,
- Badkamers en toiletten zijn uitgevoerd met beton stuc in combinatie met Italiaans mozaïek en sanitair van Villeroy & Boch/Geberit
- De riolering is vervangen door PVC leiding
- Dakgoten zijn vernieuwd
- Voorzien van nieuwe water en elektra leidingen
- Gecertificeerde sleutels
- Gang op begane grond en verdieping voorzien van marmeren wandtegels



Begane grond









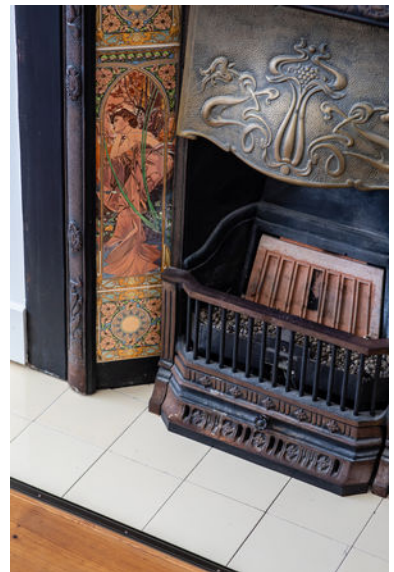















1e verdieping















2e verdieping















Zolderverdieping





Tuin









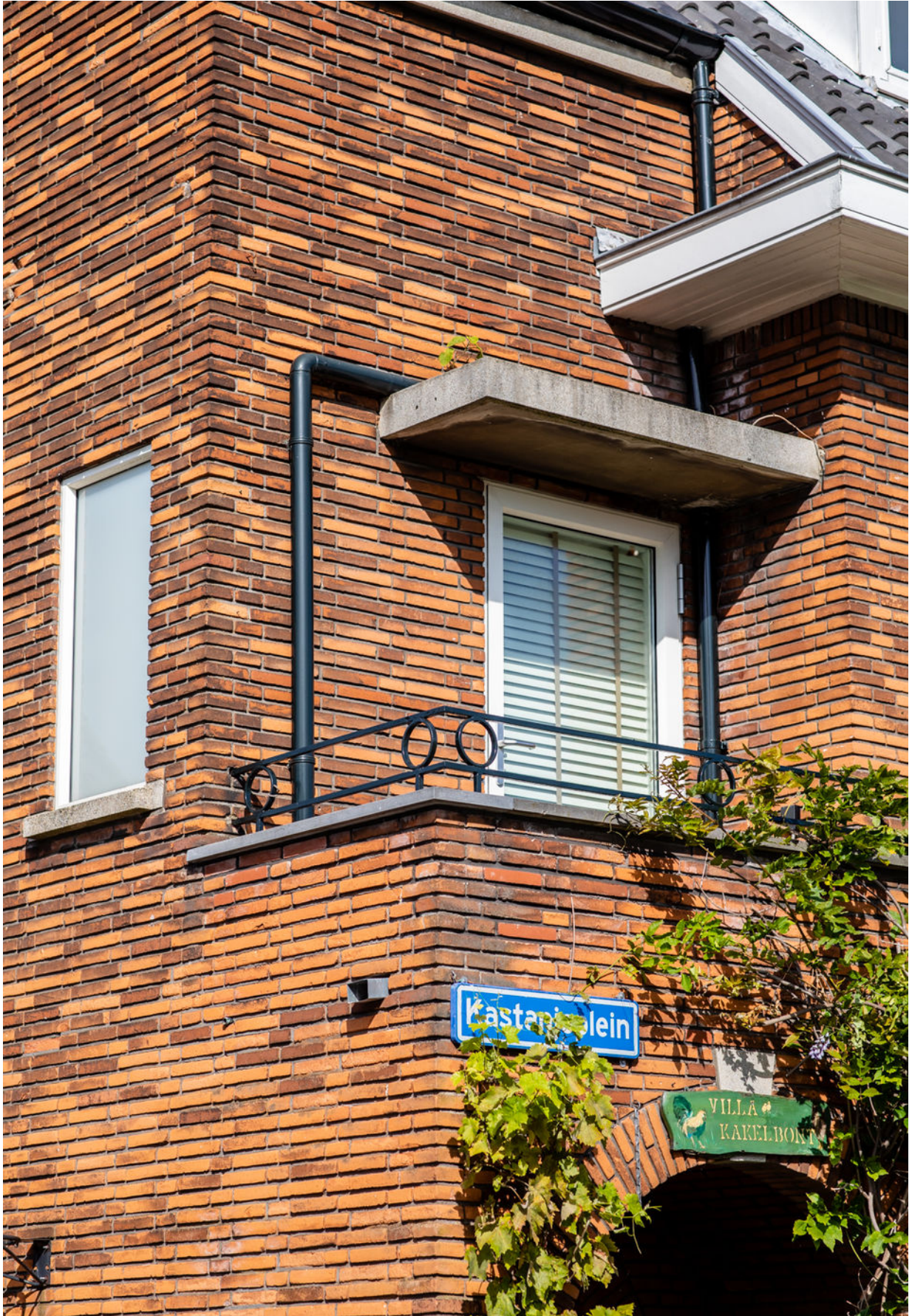





03. Plattegrond

Kastanjeplein 121, Rotterdam



HUISINBEELD

Begane grond

H=2.80 m

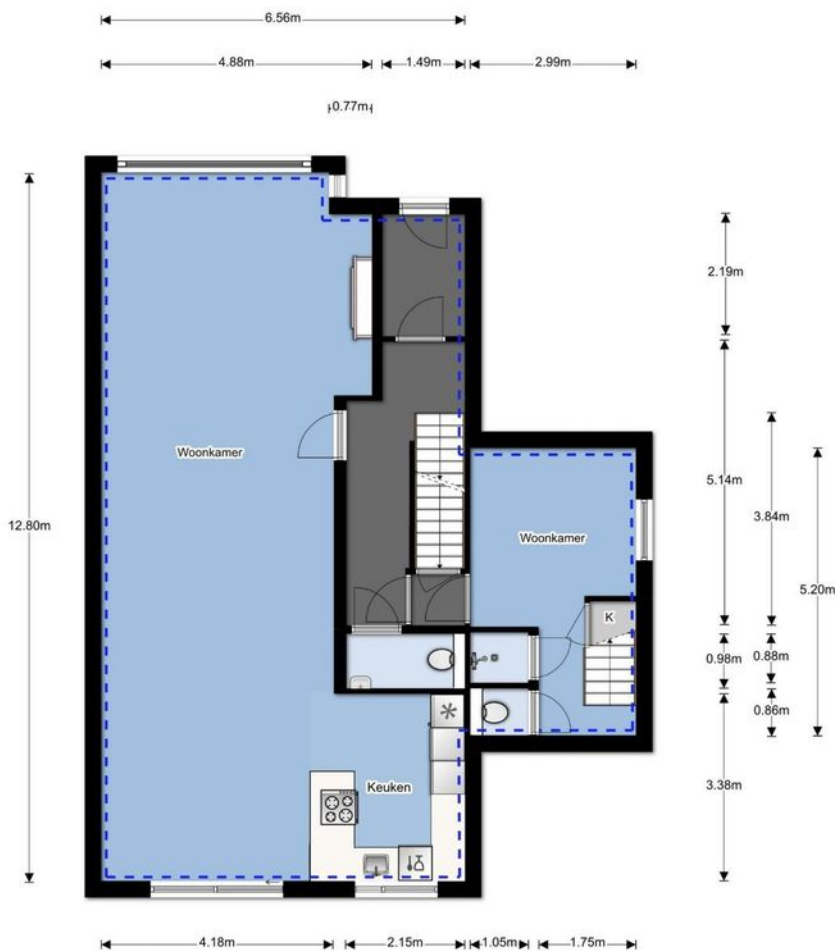

▬	Gebruiksoppervlakte wonen	98,19 m ²
▬	Overige inpandige ruimte	0,00 m ²
▬	Gebouw gebonden buitenruimte	0,00 m ²
▬	Externe bergruimte	0,00 m ²

Bij het bepalen van de vloeroppervlakte en inhoud is uitgegaan van de NEN 2580:2007 NL, inzake 'Oppervlakten en inhoud van gebouwen - Termen definities en bepalingmethoden', inclusief het correctieblad C1:2008. Conform de branchbrede meetinstructie volgens 'Meetinstructie bepalen gebruiks-op-ervlakte woning volgens NEN-2580' en 'Meetinstructie bepalen bruto inhoud woningen volgens NEN-2580', vastgesteld door NVM, VBO Makelaar, Vastgoed PRO, Vereniging Nederlandse Gemeenten en de Waarderingskamer.

Kastanjeplein 121, Rotterdam





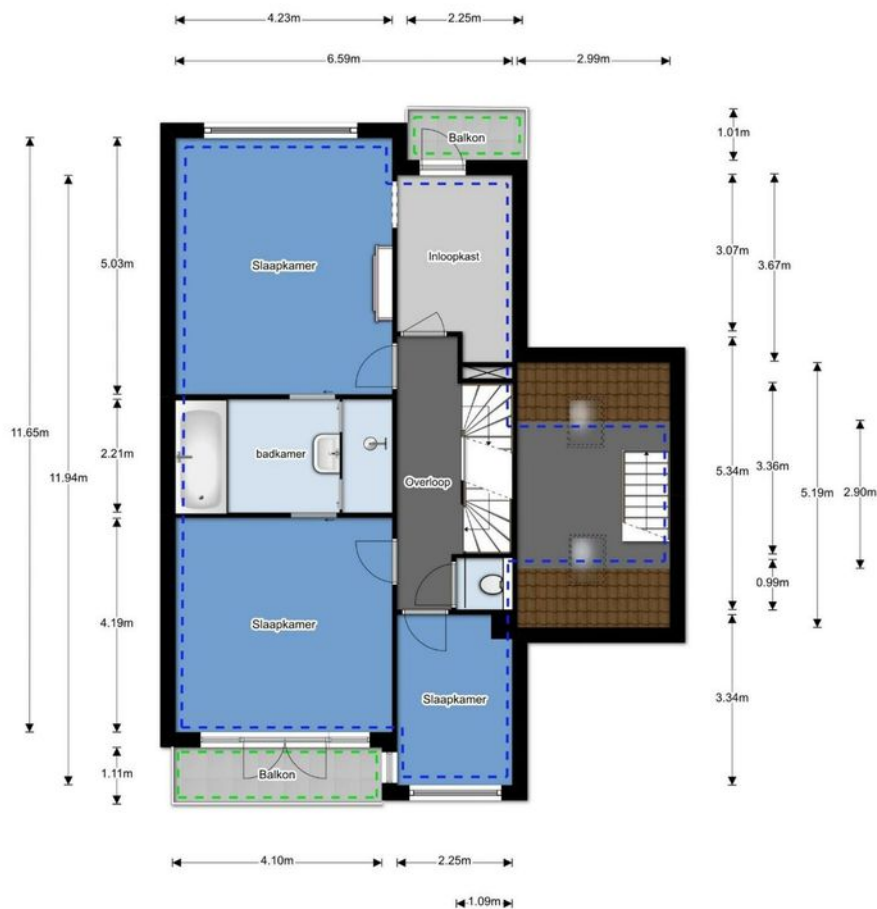

HUISINBEELD

1^e verdieping

H=2,66 m



	Gebruiksoppervlakte wonen	86,40 m ²
	Overige inpandige ruimte	0,00 m ²
	Gebouwgebonden buitenruimte	6,80 m ²
	Externe bergruimte	0,00 m ²

Bij het bepalen van de vloeroppervlakte en inhoud is uitgegaan van de NEN 2580:2007 NL, inzake 'Oppervlakten en inhoud van gebouwen - Termen definities en bepalingsmethoden', inclusief het correctieblad C1:2008. Conform de branchbrede meetinstructie volgens 'Meetinstructie bepalen gebruiks-op-ervlakte woning volgens NEN-2580' en 'Meetinstructie bepalen bruto inhoud woningen volgens NEN-2580', vastgesteld door NVM, VBO Makelaar, Vastgoed PRO, Vereniging Nederlandse Gemeenten en de Waarderingskamer.

Kastanjeplein 121, Rotterdam



HUISINBEELD

2^e verdieping

H=2.39 m

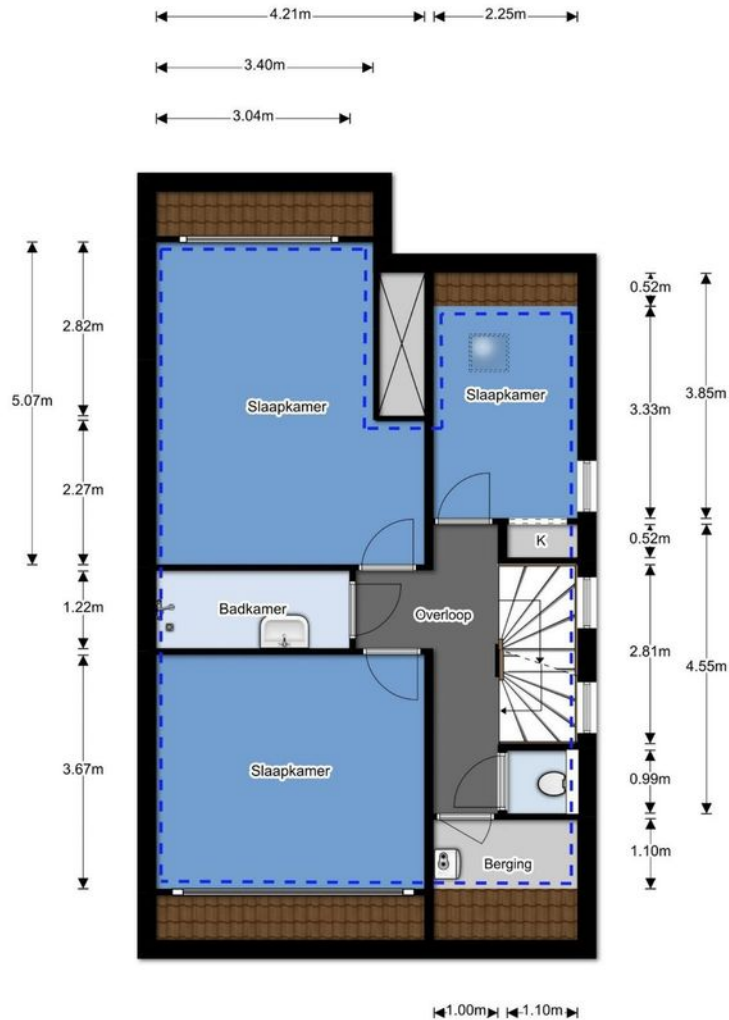

 	Gebruiksoppervlakte wonen	62.05 m ²
 	Overige inpandige ruimte	0.00 m ²
 	Gebouw gebonden buitenruimte	0.00 m ²
 	Externe bergruimte	0.00 m ²

Bij het bepalen van de vloeroppervlakte en inhoud is uitgegaan van de NEN 2580:2007 NL, inzake 'Oppervlakten en inhoud van gebouwen - Termen definities en bepalingmethoden', inclusief het correctieblad C1:2008. Conform de branchbrede meetinstructie volgens 'Meetinstructie bepalen gebruiks-op-ervlakte woning volgens NEN-2580' en 'Meetinstructie bepalen bruto inhoud woningen volgens NEN-2580', vastgesteld door NVM, VBO Makelaar, Vastgoed PRO, Vereniging Nederlandse Gemeenten en de Waarderingskamer.

Kastanjeplein 121, Rotterdam





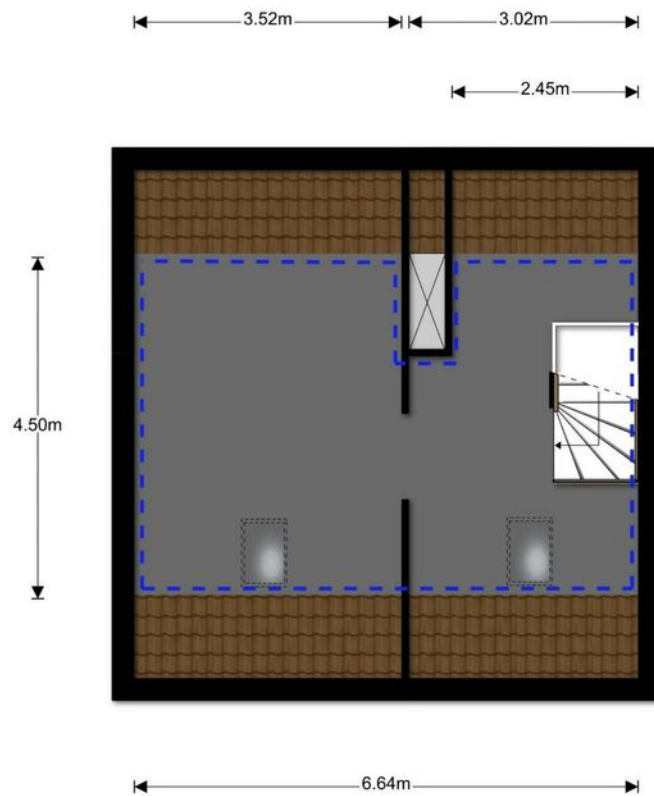

HUISINBEELD

3^e verdieping

H=3,50 m



	Gebruiksoppervlakte wonen	29,17 m ²
	Overige inpandige ruimte	0,00 m ²
	Gebouwgebonden buitenruimte	0,00 m ²
	Externe bergruimte	0,00 m ²

Bij het bepalen van de vloeroppervlakte en inhoud is uitgegaan van de NEN 2580:2007 NL, inzake 'Oppervlakten en inhoud van gebouwen - Termen definities en bepalingsmethoden', inclusief het correctieblad C1:2008. Conform de branchbrede meetinstructie volgens 'Meetinstructie bepalen gebruiks-op-ervlakte woning volgens NEN-2580' en 'Meetinstructie bepalen bruto inhoud woningen volgens NEN-2580', vastgesteld door NVM, VBO Makelaar, Vastgoed PRO, Vereniging Nederlandse Gemeenten en de Waarderingskamer.

Kastanjeplein 121, Rotterdam





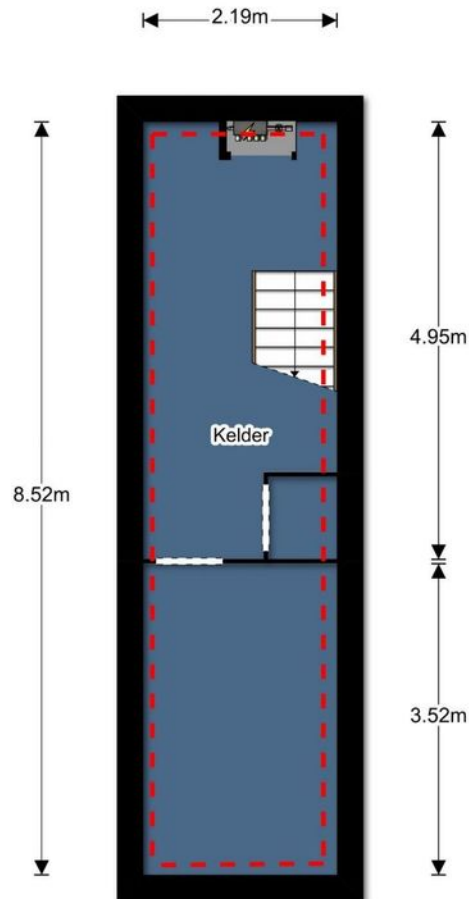

HUISINBEELD

H=2.14m

Kelder



	Gebruiksoppervlakte wonen	0,00 m ²
	Overige inpandige ruimte	18,66 m ²
	Gebouwgebonden buitenruimte	0,00 m ²
	Externe bergruimte	0,00 m ²

Bij het bepalen van de vloeroppervlakte en inhoud is uitgegaan van de NEN 2580:2007 NL, inzake 'Oppervlakten en inhoud van gebouwen - Termen definities en bepalingmethoden', inclusief het correctieblad C1:2008. Conform de branchbrede meetinstructie volgens 'Meetinstructie bepalen gebruiks-op-ervlakte woning volgens NEN-2580' en 'Meetinstructie bepalen bruto inhoud woningen volgens NEN-2580', vastgesteld door NVM, VBO Makelaar, Vastgoed PRO, Vereniging Nederlandse Gemeenten en de Waarderingskamer.





Kastanjeplein 121, Rotterdam

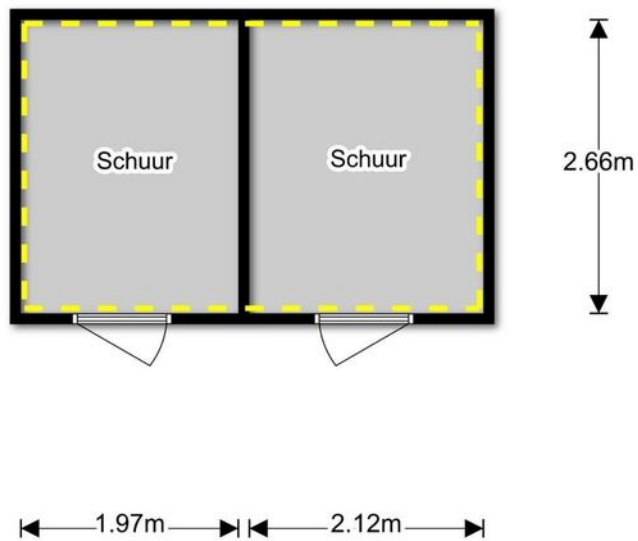

HUISINBEELD

Schuur



	Gebruiksoppervlakte wonen	0,00 m ²
	Overige in pandige ruimte	0,00 m ²
	Gebouwgebonden buitenruimte	0,00 m ²
	Externe bergruimte	10,88 m ²

Bij het bepalen van de vloeroppervlakte en inhoud is uitgegaan van de NEN 2580:2007 NL, inzake 'Oppervlakten en inhoud van gebouwen - Termen definities en bepalingmethoden', inclusief het correctieblad C1:2008. Conform de branchbrede meetinstructie volgens 'Meetinstructie bepalen gebruiks-op-ervlakte woning volgens NEN-2580' en 'Meetinstructie bepalen bruto inhoud woningen volgens NEN-2580', vastgesteld door NVM, VBO Makelaar, Vastgoed PRO, Vereniging Nederlandse Gemeenten en de Waarderingskamer.

04. Meetcertificaat

Kastanjeplein 121, Rotterdam



Uniforme meetstaat Gebruiksoppervlakte woningen conform de Branchebrede Meetinstructie (BBMI)

Totale woning	Totaal Gebruiksoppervlakte Wonen	275,81 m²
	Totaal Overige inpandige ruimte	18,66 m²
	Totaal Gebouwgebonden buitenruimte	6,80 m²
	Totaal Externe bergruimte	10,88 m²
	Totaal Inhoud	953,91 m³
Begane grond	Totale oppervlakte bouwlaag	98,19 m ²
	Aftrekposten (nissen, trappaten, vides, etc)	0,00 m ²
	Overige inpandige ruimte	0,00 m ²
	Gebruiksoppervlakte wonen	98,19 m ²
	Gebouwgebonden buitenruimte	0,00 m ²
	Externe bergruimte	10,88 m ²
1 ^e verdieping	Totale oppervlakte bouwlaag	86,40 m ²
	Aftrekposten (nissen, trappaten, vides, etc)	0,00 m ²
	Overige inpandige ruimte	0,00 m ²
	Gebruiksoppervlakte wonen	86,40 m ²
	Gebouwgebonden buitenruimte	6,80 m ²
	Externe bergruimte	0,00 m ²
2 ^e verdieping	Totale oppervlakte bouwlaag	63,91 m ²
	Aftrekposten (nissen, trappaten, vides, etc)	1,86 m ²
	Overige inpandige ruimte	0,00 m ²
	Gebruiksoppervlakte wonen	62,05 m ²
	Gebouwgebonden buitenruimte	0,00 m ²
	Externe bergruimte	0,00 m ²
3 ^e verdieping	Totale oppervlakte bouwlaag	29,88 m ²
	Aftrekposten (nissen, trappaten, vides, etc)	0,71 m ²
	Overige inpandige ruimte	0,00 m ²
	Gebruiksoppervlakte wonen	29,17 m ²
	Gebouwgebonden buitenruimte	0,00 m ²
	Externe bergruimte	0,00 m ²
Kelder	Totale oppervlakte bouwlaag	18,66 m ²
	Aftrekposten (nissen, trappaten, vides, etc)	0,00 m ²
	Overige inpandige ruimte	18,66 m ²
	Gebruiksoppervlakte wonen	0,00 m ²
	Gebouwgebonden buitenruimte	0,00 m ²
	Externe bergruimte	0,00 m ²

05. Kadastrale kaart



<p>12345 Perceelnummer</p> <p>25 Huisnummer</p> <p>— Vastgestelde kadastrale grens</p> <p>— Voorlopige kadastrale grens</p> <p>— Administratieve kadastrale grens</p> <p>— Bebouwing</p> <p>— Overige topografie</p> <p><small>Voor een eensuidend uittreksel, geleverd op 16 augustus 2019 De bewaarder van het kadaster en de openbare registers</small></p>	<p>Schaal 1:500</p> <p>Kadastrale gemeente Schiebroek</p> <p>Sectie C</p> <p>Perceel 1330</p> <p><small>Aan dit uittreksel kunnen geen betrouwbare maten worden ontleend. De Dienst voor het kadaster en de openbare registers behoudt zich de intellectuele eigendomsrechten voor, waaronder het auteursrecht en het databankenrecht.</small></p>
--	--

06. Locatie

Hillegersberg – Schiebroek

Waard om te wonen. Hillegersberg, de thuisbasis van Baljon, is en blijft een trekpleister voor iedereen die rust, groen, water én ruimte zoekt. Van chique villa's aan de Bergse Plas, appartementen, tussenwoningen tot 2-onder-1 kap op de Molenlaan. Hillegersberg heeft een breed woonaanbod, een levendige en gezellige gemeenschap en alle faciliteiten die horen bij een stadsdeel waar het gezinsleven hoogtij viert. De kern is de gezellige Bergse Dorpstraat met zijn winkels en lokale horeca. De rust zoekt u op aan de Bergse Voor- en Achterplas, in het schitterende Lage Bergse Bos of in één van de vele parken en plantsoenen die Hillegersberg rijk is. Ook Schiebroek is zeer groen en is bovendien omringd door natuur en recreatiegebieden zoals het Schiebroekse Park en het Melanchtonpark. Aan de Ringdijk vindt u het bekende, vernieuwde Plaswijckpark waar jong en oud zich vermaakt.

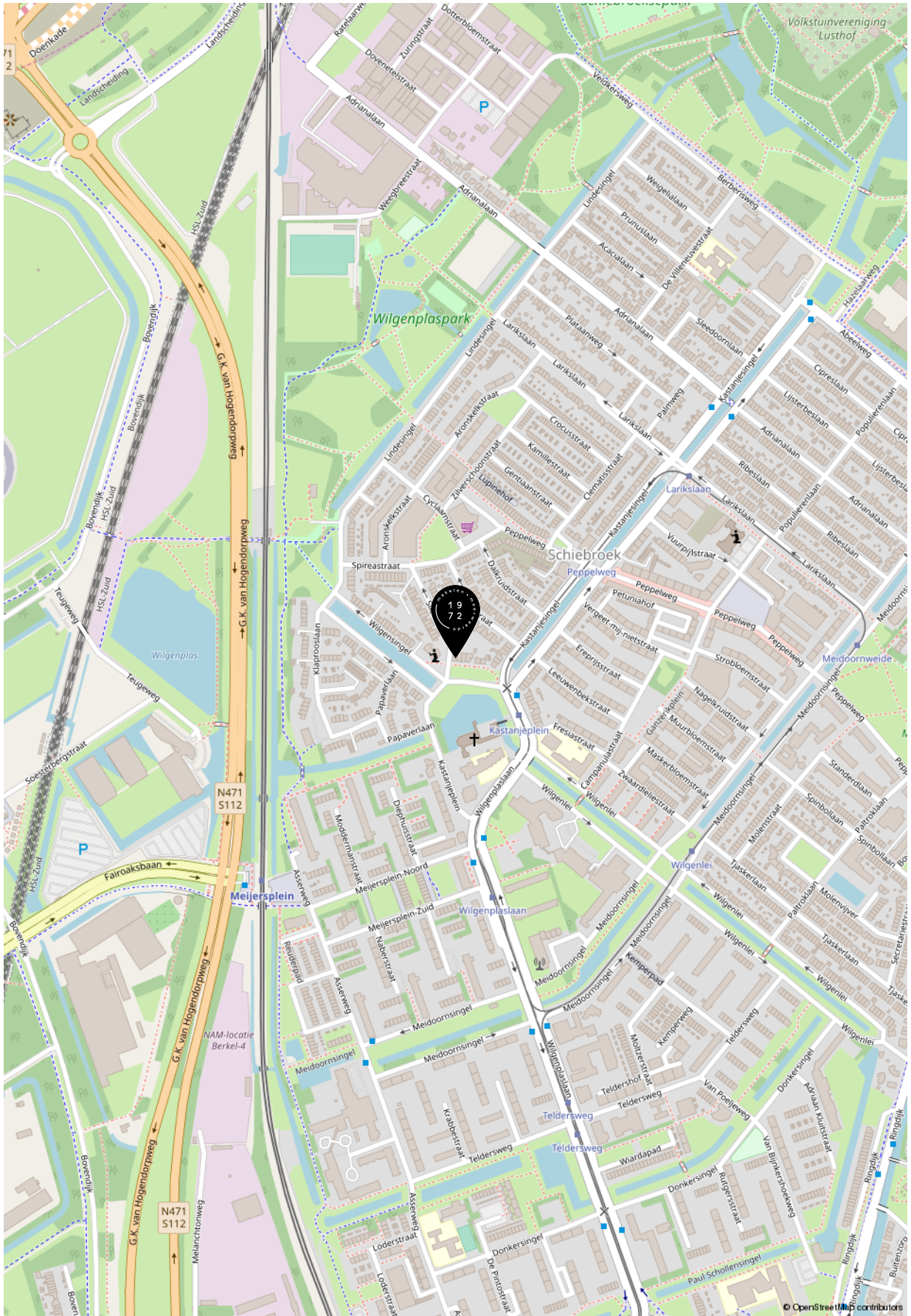

**“Welkom bij de makelaar
van Rotterdams meest interessante huizen.
Sinds 1972 geven wij leiding aan een
kantoor dat verwachtingen overtreft
en blijft voldoen aan een steeds
dynamischere woonmarkt. Dit doen wij
met hoogwaardige, persoonlijke service,
kunde, integriteit en een absolute
waardering voor vastgoed”.**

Baljon Makelaars

07. Aanvullende informatie

EEN BEZICHTIGING

DRAAIT OM AANDACHT

Bent u geïnteresseerd in een woning? Dan kunt u bij ons een afspraak maken voor een bezichtiging. Kwaliteit en aandacht vinden wij belangrijk. Daarom werken wij niet met open huizen. Mocht er veel interesse zijn in een woning, dan zullen wij hoogstens korte afspraken achter elkaar inplannen. Wees gerust. Op zulke momenten zijn er altijd meerdere makelaars aanwezig. Hierdoor waarborgen wij dat er aandacht is voor u. Én uw vragen.

EEN BOD UITBRENGEN

De knoop is door. U wilt bieden. Het uitbrengen van uw bod doet u bij de makelaar met wie u de woning heeft bekeken. Bij het uitbrengen van uw bod dient u

- De geboden prijs (in euro's)
- Onder welke voorwaarden wilt u het bod uitbrengen. Denk hierbij aan financiering of bouwtechnische keuring
- Uw voorkeur voor de opleverdatum

Na ontvangst van uw bod zal de makelaar dit bespreken met de verkoper. U bent op dat moment nog niet in onderhandeling. Als de makelaar namens de verkopers een tegenvoorstel doet is dit wel het geval. Wanneer beide partijen overeenstemming

hebben bereikt over de prijs, de voorwaarden, de opleveringsdatum en eventuele andere bijkomende zaken zoals overname van roerende zaken zal er een koopovereenkomst worden opgemaakt.

VERKOOP PER INSCHRIJVING: DUIDELIJKHEID BOVEN ALLES

Soms er is veel belangstelling. Van meerdere partijen tegelijk. In zulke gevallen kan de makelaar er - in samenspraak met de verkoper - voor kiezen om de woning te verkopen middels een inschrijving. Wilt u ook bieden op uw droomhuis? Dan kan dit op een vaste datum met het inschrijfformulier dat u van ons ontvangt. Direct na afloop van de inschrijvings-termijn worden alle biedingen bekeken door de verkopend makelaar. Binnen een afgesproken termijn wordt bekend gemaakt of en aan wie verkoper gunt. Daarbij vinden wij het belangrijk dat alle biedende partijen volledig en tijdig worden geïnformeerd. Indien de verkoper uw bod accepteert, dan wordt door ons een concept koopovereenkomst opgemaakt.

VOORBEHOUD VAN FINANCIERING

Bij een voorbehoud van financiering geeft u aan de woning te kopen mits er een financiering bij een hypotheekverstrekking instelling verkregen wordt. Dit voorbehoud wordt standaard voor maximaal 6

weken opgenomen. U mag maximaal 100% van de koop-som lenen. Bij het accepteren van dit voorbehoud werken wij mee aan de taxatie van de woning door een onafhankelijk taxateur. U (of uw bank) kiest deze zelf. U kunt ook een voorbehoud maken voor een kleiner deel van de koopsom. Indien het voorbehoud niet gemaakt wordt kan er wel een taxatie uitge-voerd worden in uw opdracht, maar zal dit te allen tijde pas plaats vinden na ondertekening van de koopovereenkomst en het verlopen van de bedenktijd.

VOORBEHOUD VAN EEN BOUWTECHNISCHE KEURING

Bij het maken (en het accepteren door de verkoper) van het voorbehoud van de bouwtechnische keuring werken we hier uiteraard aan mee. In principe begeleiden wij het bezoek van de bouwkundige en u mag hierbij aanwezig zijn. U bent vrij in de keuze van de bouwkundige. Er wordt wel een termijn afgesproken tot wanneer u gebruik kunt maken van dit voorbehoud. Ook kunnen inhoudelijke afspraken gemaakt worden ten aanzien van de toestand van de woning. Indien u geen bouwtechnische keuring laat uitvoeren vermelden wij dit expliciet in de koopakte. Het niet stellen van het voorbehoud kan namelijk een essentieel onderdeel zijn geweest van de acceptatie van uw bod door de verkoper.

SCHRIFTELIJKHEIDSVEREISTE

Zolang de koopovereenkomst niet is ondertekend door de verkoper en de koper, kan verkoper ingaan op een beter voorstel na de gunning. De Hoge Raad,

het hoogste rechtscollege in Nederland, heeft bepaald dat als er een woning wordt verkocht door een particuliere verkoper aan een particuliere koper, er pas sprake is van een rechtsgeldige koopovereenkomst als beide partijen de koopovereenkomst hebben ondertekend. Het is daarom voor de koper van belang dat hij zo snel mogelijk de koopovereenkomst ondertekend.

KOOPOVEREENKOMST

Heeft u een overeenstemming bereikt? Dan stellen wij de koopovereenkomst op. Daarin wordt standaard een waarborgsom of bankgarantie van tenminste 10% van de koopsom opgenomen. Deze wordt voldaan aan de notaris. Voorbehouden kunnen alleen worden opgenomen (bijvoorbeeld voor het verkrijgen van financiering) indien deze uitdrukkelijk in de bieding zijn vermeld. Wanneer de koopovereenkomst door beide partijen is getekend is de overeenkomst formeel tot stand gekomen. De champagne kan open!

OUDERDOMSCLAUSULE

Wanneer een woning ouder is dan 50 jaar heeft deze woning logischerwijs niet alle (technische) kenmerken van een nieuwbouwwoning. Door oudere bouwmaterialen en andere eisen in de bouwperiode kan het zijn dat een woning bijvoorbeeld minder goed geïsoleerd is dan een moderne woning. De ouderdomsclausule is bedoeld om de koper van een oudere woning erop te wijzen dat hij aan een oudere woning niet dezelfde eisen mag stellen als aan een nieuwe woning.

NIET BEWONERS-CLAUSULE

Het kan voorkomen dat de verkoper de woning niet (recent) bewoond heeft. Denk aan een erfgenaam of een belegger. In dit geval is het mogelijk dat de verkoper niet alles over de woning weet. Met name zaken die pas aan het licht komen bij het bewonen kunnen van tevoren niet kenbaar gemaakt worden door de verkoper. U als koper accepteert dat en dit wordt vastgelegd met deze clausule.

INFORMATIEPLICHT/ ONDERZOEKSP LICHT

De verkoper van de woning heeft een zogenaamde informatieplicht (mededelingsplicht). Dit houdt in dat hij/zij verplicht is om eventuele gebreken waarvan hij/zij op de hoogte is te melden.

De koper heeft een onderzoeksplicht. Dit houdt in dat hij/zij zowel de bouwtechnische als de juridische staat van de woning moet onderzoeken. Wij adviseren u dergelijk onderzoek te (laten) verrichten voordat u een bod uitbrengt.

FUNDERINGSONDERZOEK

Zoekt u actuele informatie over funderingen? Dan kunt u terecht op de website van het funderingsloket van de gemeente Rotterdam. Op de site wordt inzichtelijk waar aandacht voor eventuele problematiek met houten funderingspalen nodig is. Indien er funderingsonderzoek is verricht bij een woning dan wordt dit aangegeven en kunt u het

funderingsrapport downloaden. Indien de woning niet voorkomt op de kaart is er geen informatie over de staat van de fundering beschikbaar. In dat geval kunt u een afweging maken om zelf een funderingsonderzoek uit te laten voeren. Wij adviseren u graag over het kiezen van een specialist.

BEDENKTIJD (WET KOOP ONROERENDE ZAKEN)

Als u een woning koopt, krijgt u drie dagen bedenktijd. Gedurende deze periode kunt u de overeenkomst alsnog ongedaan maken. Hiervoor moet u wel schriftelijk een ontbindingsverklaring indienen. De bedenktijd gaat in zodra de koper de door beide partijen getekende koopakte of een kopie daarvan overhandigd krijgt.

NOTARIS

Als koper heeft u de mogelijkheid zelf de notaris te kiezen, tenzij door de makelaar anders aangegeven. De notaris maakt aan de hand van de gegevens in de koopakte een akte van levering op. Wanneer de notaris een hoger honorarium rekent dan hetgeen door koper en verkoper is overeengekomen, dan komen deze kosten voor rekening van de verkoper. Indien de koper een notaris kiest die gevestigd is buiten een straal van 20 kilometer van de woning, zullen eventuele kosten welke verband houden met een volmacht verstrekking door verkoper, voor rekening komen van de koper.

VERKOOPDOCUMENTATIE

Alle vermelde gegevens zijn naar beste kennis en wetenschap door ons weergegeven. Mocht nadien blijken dat er afwijkingen zijn (bijvoorbeeld in plattegronden, oppervlaktes en inhoud) dan kunt u zich hier niet op beroepen. Alles is met grootst mogelijke zorg samengesteld, echter kan er aan de juistheid van de inhoud van deze verkoopdocumentatie geen aansprakelijkheid worden aanvaard, noch kan aan de vermelde informatie enig recht worden ontleend.

AANKOOPBEGELEIDING

Een huis is geen alledaagse aankoop. Deskundige, persoonlijke begeleiding is daarom belangrijk. Onze makelaars denken voor u na over zaken als marktwaarde, juridische en bouwkundige aspecten. We zijn kritisch als het kan en hard als het moet. We zekeren uw belang, zodat u straks zorgeloos kunt genieten van uw nieuwe huis.

We kunnen u op verschillende manieren van dienst zijn:

- We zoeken een woning die perfect aansluit bij uw wensen en adviseren en ondersteunen u tijdens het hele proces. Hierbij nemen wij u alle zorgen uit handen.
- U gaat zelf op zoek naar een woning en wij gaan met u mee naar de tweede bezichtiging en begeleiden u in het proces van onderhandelen tot notaris.

Heeft u andere verzoeken of wensen? Uiteraard kunt u dat altijd met ons overleggen. We helpen u graag.

VERKOOPBEGELEIDING

Ook dromen hebben begeleiding nodig. U heeft een woning op het oog en u bent benieuwd wat uw eigen woning waard is? We komen graag bij u langs voor een vrijblijvend kennismakingsgesprek. Tijdens dat gesprek bekijken wij uw woning en inventariseren wij uw wensen. Op basis daarvan ontvangt u een verkoopvoorstel van ons.

TAXATIES

Marktkennis is een kunst en taxeren lang niet altijd een exacte wetenschap. Bij ons kunt u terecht voor reguliere maar ook voor gevalideerde taxaties. We hebben niet alleen een getraind oog. We hebben alles al een keer gezien. Natuurlijk kunt u rekenen op een snelle afhandeling. Maar bovenal op een correcte en realistische waardering van uw woning.

PREFERRED SUPPLIERS

De juiste notaris, taxateur of bouwkundige kiezen. Het kan knap lastig zijn. Daarom hebben wij een lijst opgesteld met partijen in verschillende vakgebieden waar wij goede ervaringen mee hebben. Onze zogenaamde 'preferred suppliers.' Deze lijst vindt u op onze website: www.baljonmakelaars.nl

08. Veelgestelde vragen

1. Mag een verkoopmakelaar doorgaan met bezichtigingen als er al over een bod onderhandeld wordt?

Ja, dat mag. Een onderhandeling hoeft namelijk nog niet tot een verkoop te leiden. Bovendien kan het zijn dat de verkoper graag wil weten of er meer belangstelling is. Overigens mag ook met meerdere geïnteresseerde kopers tegelijkertijd onderhandeld worden. Dit moet echter wel duidelijk aan alle partijen gecommuniceerd worden door de makelaar.

2. Als ik de vraagprijs bied, moet de verkoper de woning dan aan mij verkopen?

Nee, de verkoper is niet verplicht de woning dan aan u te verkopen. De Hoge Raad heeft bepaald dat de vraagprijs moet worden gezien als een uitnodiging tot het doen van een bod. Ook als u de vraagprijs biedt, kan de verkoper dus nog beslissen of hij uw bod aanvaardt of niet, of dat hij zijn makelaar een tegenbod laat doen. De verkoop geschiedt altijd onder voorbehoud van gunning.

3. Kan de verkoper de vraagprijs van een woning tijdens de onderhandeling aanpassen?

Ja, de verkoper kan besluiten de vraagprijs te verhogen of te verlagen. Daarnaast heeft u als potentiële koper ook recht tijdens de onderhandelingen uw bod te verlagen. Zodra

de verkopende partij een tegenbod doet, vervalt namelijk uw eerdere bod.

4. Moet een makelaar als eerste met mij in onderhandeling gaan als ik de eerste ben die belt voor een bezichtiging of als ik als eerste een bod uitbreng?

Nee, dit hoeft niet. De verkopende makelaar bepaalt samen met de verkoper met wie hij in onderhandeling gaat. Heeft u serieus belangstelling, vraag de makelaar dan wat uw positie is. Dat kan teleurstelling voorkomen.

5. Valt de makelaarscourtage onder de 'kosten koper'?

Nee, deze courtage zit er niet in. Onder 'kosten koper' vallen:

- a) Overdrachtsbelasting
- b) Notariskosten, onder andere voor het opmaken van de leveringsakte en het inschrijven ervan in het Kadaster. Naast bovengenoemde kosten kunnen er notariskosten zijn voor het opmaken en inschrijven van de hypotheekakte.

Indien de koper een aankoopmakelaar heeft ingeschakeld, dan komt de courtage voor deze aankoopmakelaar voor rekening van de koper. Deze worden over het algemeen verrekend via de eindafrekening die de notaris opmaakt. De kosten van de verkopende makelaar zijn voor rekening van de verkoper.

Adres Straatweg 233
 3054 AH Rotterdam

Email info@baljonmakelaars.nl
Website baljonmakelaars.nl
Telefoon 010 422 30 00

Deze brochure is met grote zorg samengesteld. Voor de inhoud ervan kunnen wij echter geen enkele aansprakelijkheid aanvaarden, noch kan aan de inhoud enig recht worden ontleend. De maatvoering in deze brochure is een globale schatting.