



Koekamperweg 13 te Putten

Op rustige locatie, in coulisselandschap gelegen kapitaal
luxe landhuis met garage voor 4 -5 auto's
op 2.810 m² grond. Bouwjaar 2002.

Bezoek ons op internet www.zielman.nl



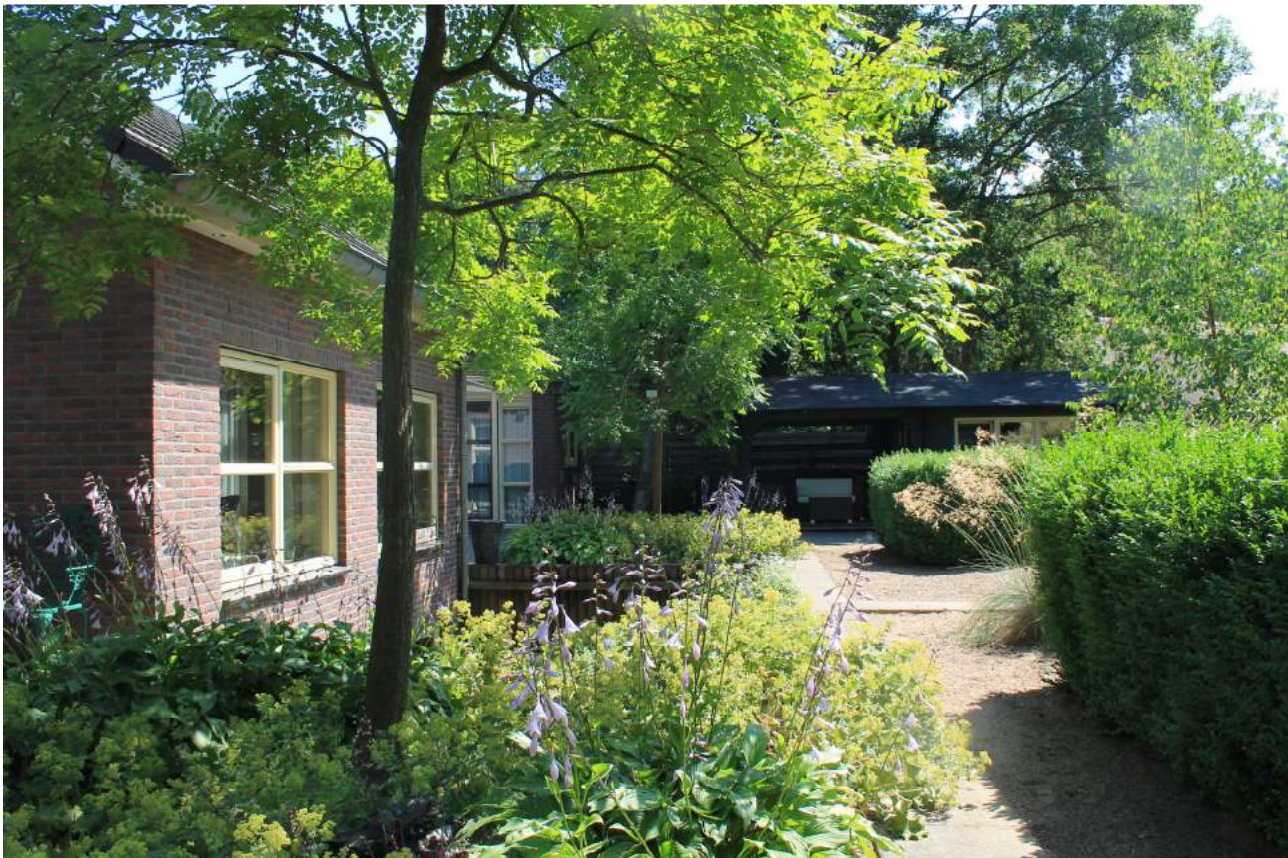









Deze informatie is geheel vrijblijvend, uitsluitend bestemd voor geadresseerde en niet bedoeld als een aanbod. Ten aanzien van de juistheid kan door Zielman Makelaardij o.g. geen aansprakelijkheid worden aanvaard, noch kan aan de vermelde informatie enig recht worden ontleend.







Deze informatie is geheel vrijblijvend, uitsluitend bestemd voor geadresseerde en niet bedoeld als een aanbod. Ten aanzien van de juistheid kan door Zielman Makelaardij o.g. geen aansprakelijkheid worden aanvaard, noch kan aan de vermelde informatie enig recht worden ontleend.

Omschrijving van de woning Koekamperweg te Putten:

- Vraagprijs : € 939.000,= k.k.
- Kadastraal bekend : Gemeente Putten, sectie M, nummer 894
- Perceel oppervlakte : 2.810 m²
- Bouwjaar woning : 2002
- Inhoud woning : circa 1.200 m³
- Gebruiksoppervlakte wonen : circa 262 m² en garage 72 m²
- Energie label : B
- Verwarming : CV ketel Nefit Ecomline HR (2000), open (inbouw) haard, begane grond vloerverwarming, behalve bij parketgedeelte. Warmwatervoorziening via CV (boiler).
- Isolatie : dak-, muur- en vloerisolatie en geheel thermische beglazing (HR +)
- Beschrijving woning : **Begane grond:** overdekte buitenentree, hal, vrijdragend toilet met fonteintje. Tuingerichte woon/eetkamer met open (inbouw) haard. Bij woonkeuken dubbele deuren naar overdekt terras. Vanuit eetkamer dubbele deuren naar terras 2. Vanuit studeerhoek een enkele deur naar terras 3. Woonkeuken met gaskookplaat, elektrische grill, afzuigkap, steamer, heteluchtoven, magnetron, vaatwasser en Amerikaanse koel/vrieskast.
Bijkeuken met pantry en aansluitingen voor wasmachine, droger en cv-opstelling. Achterentree. Royale slaapkamer met inloopkast, dubbele deuren naar terras, badkamer met bubbelbad, douche, vrijdragend toilet, 2 vaste wastafels en handdoekradiator. De gehele begane grond is voorzien van natuurstenen vloer, in het zitgedeelte ligt parket.
Open hardhouten bordestrap naar souterrain en verdieping.
Etage: royale overloop, logeerkamer, logeer/zitkamer, bibliotheek, badkamer met douche, vrijdragend toilet, wastafel en handdoekradiator
Souterrain: royale hal, kast met stofzuigerinstallatie, werkkamer/ logeerkamer, wijnkelder, infraroodsauna/stoomdouche/wastafel, zeer royale garage (geschikt voor 4-5 auto's), voorzien van werkbank. Er is een mogelijkheid de garage te verkleinen en een 5^e slaapkamer te creëren.
- Bijzonderheden:
- onder architectuur gebouwd
 - beschutte ligging aan bosrand, met vrij uitzicht
 - de woning is voorzien van een alarminstallatie
 - zeer veel aandacht besteed aan afwatering rond de woning en in verband met de hellingbaan naar de garage
 - Rc waarde wanden = 3.0 m² K/W
 - extra parkeerplaatsen voor gasten
 - tuinhuis 3x5,5 m met overkapping van 3x4 m en houten vlonder

Staat van afwerking

	<u>Vloer</u>	<u>Wanden</u>	<u>Plafonds</u>
<u>Souterrain</u>			
Garage	Behandeld met oxaanolie	Gesausd	Gesausd
Slaapkamer	Plavuizen	Glasvlies gesausd	Gesausd
Hal	Plavuizen	Glasvlies gesausd	Gesausd
Sauna	Natuursteen	Tegelwerk	Onafgewerkt
Wijnkelder	Tegelwerk	Gesausd	Gesausd
Elektrische geïsoleerde garage/sectionaal deur 3 radiatoren, waarvan 2 in evt. toekomstige slaapkamer			
<u>Begane grond</u>			
Woonkamer, eetkamer, studie, hal, slaapkamer	Natuursteen (t.p.v. zithoek eiken parket)	Gesausd Keuken : tegels	Schuurwerk t.p.v. vides : schilderwerk
Bijkeuken/achterentree	Tegels	Tegelwerk en sauserwerk	Schuurwerk
Toilet/badkamer	Natuursteen	Tegelwerk en sauserwerk	Schuurwerk
Trap in hal : hardhout			
<u>Verdieping</u>			
Slaapkamers/bibliotheek	Laminaat	Glasvlies gesausd	Schilderwerk
Doucheruimte	Tegels	Tegels en sauserwerk	Schuurwerk
t.p.v. bibliotheek : hardglazen hekwerk in vide woonkamer			

Algemeen

- Binnendeurkozijnen : hout, geschilderd
- Binnendeuren : paneeldeuren
- Hang- en sluitwerk : modern r.v.s. en r.v.s. paumelles
- Hordeuren bij alle buitendeuren op de begane grond

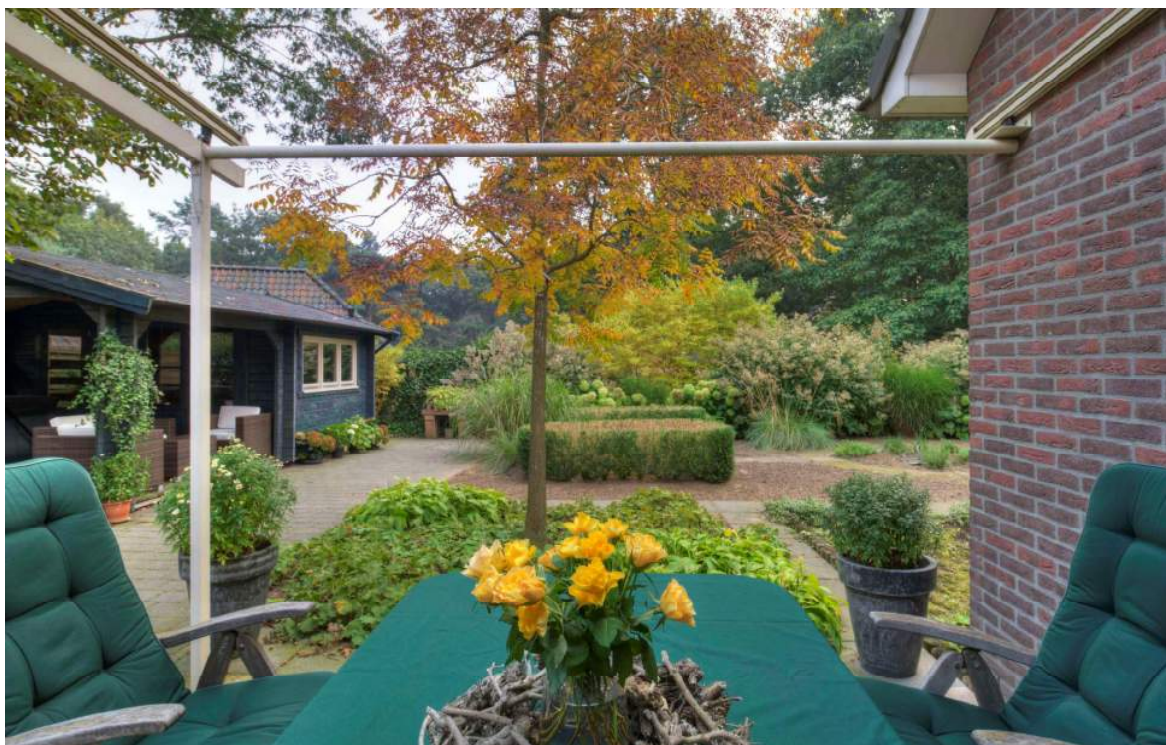

Informatielijst

Op grond van bepalingen van het Burgerlijk Wetboek heeft de verkoper een informatieplicht aan de (aspirant) koper. Het is daarom van groot belang dat deze informatielijst door de verkoper nauwkeurig wordt ingevuld. Deze lijst zal aan de overeenkomst worden gehecht.

<p>1 a) Welke (zichtbare of onzichtbare) gebreken (zowel kleine als grote) aan uw onroerend goed zijn u bekend en zou de koper binnen enkele jaren moeten repareren (b.v. houtrot, lekkage, houtworm, problemen met vloeren of het dak)?</p> <p>b) Zijn er gebreken of bijzonderheden te vermelden over de technische installaties (b.v. elektrische installatie / bedrading, leiding voor gas, water, riolering, C.V.-installatie, warmwatertoestel)?</p> <p>c) Voldoet het pand aan de eisen van de Nutsbedrijven / brandweer?</p>	<p>Geen.</p> <p>Nee.</p> <p>Ja.</p>
<p>2 Is uw pand aangesloten op de volgende leidingnetwerken?</p>	<p>Gas Ja.</p> <p>Water Ja.</p> <p>Elektra Ja.</p> <p>Riool Ja.</p> <p>Kabel-TV Nee.</p> <p>Eigen grondwaterinstallatie Nee.</p>
<p>3 a) Zijn er de laatste jaren reparaties uitgevoerd / gebreken hersteld?</p> <p>b) Zijn er zaken vervangen?</p>	<p>Nee.</p> <p>Niet van toepassing.</p>
<p>4 a) Bent u bekend met eventuele grondvervuiling van uw perceel of in de omgeving?</p> <p>b) Zit er nog een olie- of ander tank, zoals septictank in de grond?</p> <p>c) Is er mogelijk asbest houdend materiaal toegepast in uw woning b.v. zeil / Novilon ca. 1960- 1981 of eterniet (dak) platen? Eternitplaten zijn harde platen, +/- 0,5 cm dik en grijskleurig (indien niet geverfd)</p>	<p>Nee, voor de bouw is een onderzoek gedaan door P en J.</p> <p>Nee.</p> <p>Nee.</p>
<p>5 Rusten er op uw onroerend goed erfdienstbaarheden / ketting-bedingen / kwalitatieve rechten of verplichtingen / mandeligheden / antispeculatie-bedingen of andere bijzondere bepalingen?</p>	<p>Zie akte, geen onoverkomelijke bijzonderheden.</p>
<p>6 a) Rust er volgens het bestemmingsplan een bijzondere bestemming op het perceel?</p> <p>b) Is er sprake van een (voorbereiding tot) aanwijzing in het kader van de Monumentenwet</p>	<p>Nee.</p> <p>Nee.</p>
<p>Paraaf Verkoper (s)</p>	<p>Paraaf Koper (s)</p>

Informatielijst

<p>7 Zijn er bijzonderheden te vermelden over uw woonomgeving, welke voor een koper wetenswaard zijn (b.v. burenen, geluidsoverlast, stankoverlast, mogelijke bestemmingsplan wijzigingen, mogelijke veranderingen in uitzicht of verkeerssituatie enz.)?</p> <p>Hoe is de gezinssamenstelling van de burenen?</p>	<p>Het betreft een agrarisch gebied. Bij warm weer soms enige stank van agrarische bedrijven.</p> <p>Nr. 13A: 3 dames</p>
<p>8 Is uw pand geïsoleerd?</p>	<p>Dak Ja. Muur Ja. Vloer Ja. Glas Ja, alles.</p>
<p>9 a) Wijken de huidige terreinafscheidingen volgens u af van de kadastrale grenzen?</p> <p>b) Van wie zijn de erfafscheidingen?</p>	<p>Nee.</p> <p>Van verkoper.</p>
<p>10 Is er gebouwd of verbouwd zonder de vereiste vergunningen?</p>	<p>Nee.</p>
<p>11 a) Zijn er toestellen die gehuurd, geleasd of in bruikleen zijn?</p> <p>b) Blijven deze achter?</p>	<p>Niet van toepassing</p>
<p>12 Zijn er fiscale bijzonderheden (b.v. BTW, bouwgrond / baatbelasting)?</p>	<p>Nee.</p>
<p>13 a) Bent u als verkoper ook eigenaar van het pand?</p> <p>b) Heeft u het pand ook zelf bewoond?</p> <p>c) Is er toestemming / goedkeuring vereist voor deze verkoop van derden (b.v. gemeente, erfverpachter of curator)?</p>	<p>Ja.</p> <p>Ja.</p> <p>Nee.</p>
<p>14 Is er verder nog informatie bekend die voor een koper van belang kan zijn?</p>	<p>Nee.</p>
<p>Ondergetekende verklaart deze informatielijst, voor zover hem bekend, volledig en naar waarheid ingevuld te hebben.</p> <p>Betreft het perceel : Koekamperweg 13 te Putten.</p> <p>Datum en plaats van invulling :</p> <p>Handtekening:</p> <p>Verkoper (s) Koper (s)</p>	



Lijst van zaken

Lijst van zaken behorende bij: Koekamperweg 13 te Putten.

Voor de onderstaande zaken -ongeacht of ze roerend dan wel onroerend zijn- geldt dat ze soms wel en soms niet in de woning achterblijven. Wilt u aangeven wat in uw situatie het geval is?

ZAKEN	blijft achter	gaat mee	Kan worden overgenomen	niet van toepassing
- tuinaanleg / (sier-)bestrating / beplanting / erfafscheiding	<input checked="" type="checkbox"/>	<input type="checkbox"/>	<input type="checkbox"/>	<input type="checkbox"/>
- buitenverlichting	<input checked="" type="checkbox"/>	<input type="checkbox"/>	<input type="checkbox"/>	<input type="checkbox"/>
- tuinhuisje / buitenberging	<input checked="" type="checkbox"/>	<input type="checkbox"/>	<input type="checkbox"/>	<input type="checkbox"/>
- broeikas	<input type="checkbox"/>	<input type="checkbox"/>	<input type="checkbox"/>	<input checked="" type="checkbox"/>
- vlaggenmast	<input type="checkbox"/>	<input type="checkbox"/>	<input type="checkbox"/>	<input checked="" type="checkbox"/>
- voet droogmolen	<input type="checkbox"/>	<input type="checkbox"/>	<input type="checkbox"/>	<input checked="" type="checkbox"/>
- antenne / schotel + decoder	<input checked="" type="checkbox"/>	<input type="checkbox"/>	<input type="checkbox"/>	<input type="checkbox"/>
- brievenbus	<input checked="" type="checkbox"/>	<input type="checkbox"/>	<input type="checkbox"/>	<input type="checkbox"/>
- (voor deur)bel	<input checked="" type="checkbox"/>	<input type="checkbox"/>	<input type="checkbox"/>	<input type="checkbox"/>
- Veiligheidssloten	<input checked="" type="checkbox"/>	<input type="checkbox"/>	<input type="checkbox"/>	<input type="checkbox"/>
- alarminstallatie	<input checked="" type="checkbox"/>	<input type="checkbox"/>	<input type="checkbox"/>	<input type="checkbox"/>
- rolluiken / zonwering buiten	<input checked="" type="checkbox"/>	<input type="checkbox"/>	<input type="checkbox"/>	<input type="checkbox"/>
- zonwering binnen	<input checked="" type="checkbox"/>	<input type="checkbox"/>	<input type="checkbox"/>	<input type="checkbox"/>
- gordijnrails	<input checked="" type="checkbox"/>	<input type="checkbox"/>	<input type="checkbox"/>	<input type="checkbox"/>
- gordijnen	<input checked="" type="checkbox"/>	<input type="checkbox"/>	<input type="checkbox"/>	<input type="checkbox"/>
- vitrages	<input checked="" type="checkbox"/>	<input type="checkbox"/>	<input type="checkbox"/>	<input type="checkbox"/>
- losse horren / rolhorren	<input checked="" type="checkbox"/>	<input type="checkbox"/>	<input type="checkbox"/>	<input type="checkbox"/>
- rolgordijnen	<input type="checkbox"/>	<input type="checkbox"/>	<input type="checkbox"/>	<input checked="" type="checkbox"/>
- vloerbedekking / linoleum	<input type="checkbox"/>	<input type="checkbox"/>	<input type="checkbox"/>	<input checked="" type="checkbox"/>
-	<input type="checkbox"/>	<input type="checkbox"/>	<input type="checkbox"/>	<input type="checkbox"/>
- parketvloer	<input checked="" type="checkbox"/>	<input type="checkbox"/>	<input type="checkbox"/>	<input type="checkbox"/>
- warmwatervoorziening, te weten boiler via CV	<input checked="" type="checkbox"/>	<input type="checkbox"/>	<input type="checkbox"/>	<input type="checkbox"/>
-	<input type="checkbox"/>	<input type="checkbox"/>	<input type="checkbox"/>	<input type="checkbox"/>
- c.v. met toebehoren	<input checked="" type="checkbox"/>	<input type="checkbox"/>	<input type="checkbox"/>	<input type="checkbox"/>
- klokthermostaat	<input checked="" type="checkbox"/>	<input type="checkbox"/>	<input type="checkbox"/>	<input type="checkbox"/>
-	<input type="checkbox"/>	<input type="checkbox"/>	<input type="checkbox"/>	<input type="checkbox"/>
- (voorzet)open haard met toebehoren, te weten:	<input checked="" type="checkbox"/>	<input type="checkbox"/>	<input type="checkbox"/>	<input type="checkbox"/>
-	<input type="checkbox"/>	<input type="checkbox"/>	<input type="checkbox"/>	<input type="checkbox"/>
-	<input type="checkbox"/>	<input type="checkbox"/>	<input type="checkbox"/>	<input type="checkbox"/>
- Kachels	<input type="checkbox"/>	<input type="checkbox"/>	<input type="checkbox"/>	<input checked="" type="checkbox"/>
- isolatievoorzieningen (voorzetramen, radiatorfolie etc.) te weten:	<input type="checkbox"/>	<input type="checkbox"/>	<input type="checkbox"/>	<input checked="" type="checkbox"/>
-	<input type="checkbox"/>	<input type="checkbox"/>	<input type="checkbox"/>	<input type="checkbox"/>
- Siematic keuken met bovenkasten inclusief verlichting	<input checked="" type="checkbox"/>	<input type="checkbox"/>	<input type="checkbox"/>	<input type="checkbox"/>
- keuken (inbouw)apparatuur, te weten:	<input checked="" type="checkbox"/>	<input type="checkbox"/>	<input type="checkbox"/>	<input type="checkbox"/>
Amerikaanse koel/vrieskast, hetelucht oven, 3 pits gaskooktoestel,	<input checked="" type="checkbox"/>	<input type="checkbox"/>	<input type="checkbox"/>	<input type="checkbox"/>
steamer, elektrische grill, magnetron, afzuigkap, vaatwasser	<input checked="" type="checkbox"/>	<input type="checkbox"/>	<input type="checkbox"/>	<input type="checkbox"/>
-	<input type="checkbox"/>	<input type="checkbox"/>	<input type="checkbox"/>	<input type="checkbox"/>

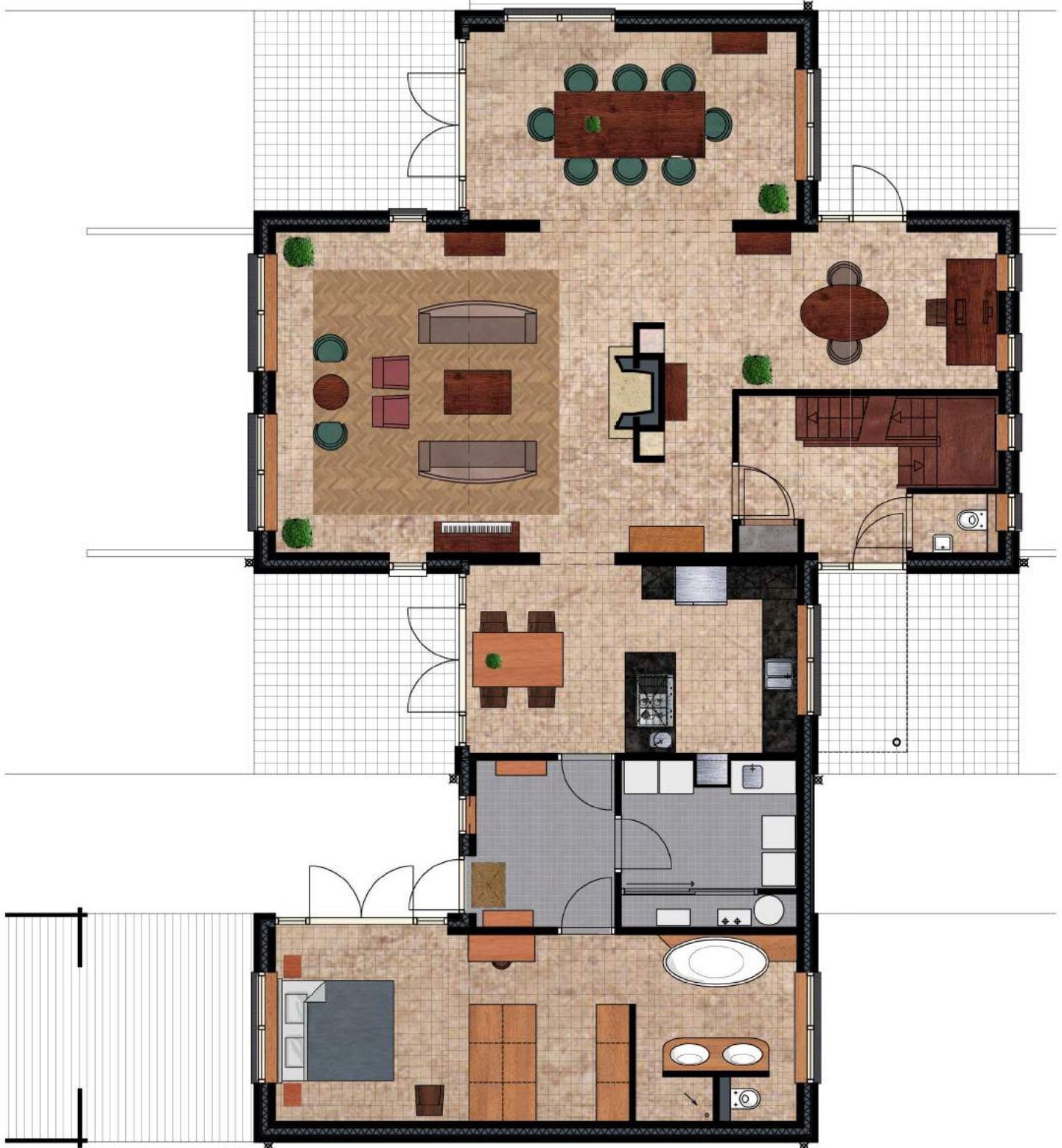
ZAKEN	blijft achter	gaat mee	Kan worden overgenomen	niet van toepassing
- inbouwverlichting / dimmers, te weten:	<input checked="" type="checkbox"/>	<input type="checkbox"/>	<input type="checkbox"/>	<input type="checkbox"/>
	<input type="checkbox"/>	<input type="checkbox"/>	<input type="checkbox"/>	<input type="checkbox"/>
- opbouwverlichting, te weten:	<input type="checkbox"/>	<input checked="" type="checkbox"/>	<input type="checkbox"/>	<input type="checkbox"/>
	<input type="checkbox"/>	<input type="checkbox"/>	<input type="checkbox"/>	<input type="checkbox"/>
	<input type="checkbox"/>	<input type="checkbox"/>	<input type="checkbox"/>	<input type="checkbox"/>
	<input type="checkbox"/>	<input type="checkbox"/>	<input type="checkbox"/>	<input type="checkbox"/>
- kasten in slaapkamer begane grond	<input checked="" type="checkbox"/>	<input type="checkbox"/>	<input type="checkbox"/>	<input type="checkbox"/>
- spiegelwanden	<input type="checkbox"/>	<input type="checkbox"/>	<input type="checkbox"/>	<input checked="" type="checkbox"/>
- losse kasten, boeken-, legplanken	<input type="checkbox"/>	<input checked="" type="checkbox"/>	<input type="checkbox"/>	<input type="checkbox"/>
- wastafels met accessoires	<input checked="" type="checkbox"/>	<input type="checkbox"/>	<input type="checkbox"/>	<input type="checkbox"/>
- toiletaccessoires (toiletrolhouder, toiletbril, spiegel etc.)	<input checked="" type="checkbox"/>	<input type="checkbox"/>	<input type="checkbox"/>	<input type="checkbox"/>
	<input type="checkbox"/>	<input type="checkbox"/>	<input type="checkbox"/>	<input type="checkbox"/>
	<input type="checkbox"/>	<input type="checkbox"/>	<input type="checkbox"/>	<input type="checkbox"/>
- badkameraccessoires (planchet, spiegel, kranen, douchescherm etc.)	<input checked="" type="checkbox"/>	<input type="checkbox"/>	<input type="checkbox"/>	<input type="checkbox"/>
- (infrarood)sauna / stoomdouche met toebehoren, te weten:	<input checked="" type="checkbox"/>	<input type="checkbox"/>	<input type="checkbox"/>	<input type="checkbox"/>
	<input type="checkbox"/>	<input type="checkbox"/>	<input type="checkbox"/>	<input type="checkbox"/>
	<input type="checkbox"/>	<input type="checkbox"/>	<input type="checkbox"/>	<input type="checkbox"/>
- veiligheidsschakelaar wasautomaat	<input checked="" type="checkbox"/>	<input type="checkbox"/>	<input type="checkbox"/>	<input type="checkbox"/>
- (huis)telefoontoestellen	<input type="checkbox"/>	<input checked="" type="checkbox"/>	<input type="checkbox"/>	<input type="checkbox"/>
-	<input type="checkbox"/>	<input type="checkbox"/>	<input type="checkbox"/>	<input type="checkbox"/>
- zaken die geen eigendom van de verkoper zijn maar waarvan eventuele leasecontracten, huurkoopcontracten of huurcontracten zijn over te nemen (keukens, open haarden, c.v.-ketels, boilers, geisers):			n.v.t.	
- bijzondere opmerkingen:	<input type="checkbox"/>	<input type="checkbox"/>	<input type="checkbox"/>	<input type="checkbox"/>
- buitenspa	<input checked="" type="checkbox"/>	<input type="checkbox"/>	<input type="checkbox"/>	<input type="checkbox"/>
	<input type="checkbox"/>	<input type="checkbox"/>	<input type="checkbox"/>	<input type="checkbox"/>



BEGANE GROND- schaal 1:100

Dit is een kopie van een tekening, welke in het verleden is gemaakt. Er kunnen sindsdien wijzigingen zijn aangebracht. De hier vermelde gegevens dienen dan ook uitsluitend voor uw beeldvorming. Er kunnen geen rechten aan worden ontleend.



VERDIEPING - schaal 1:100

Dit is een kopie van een tekening, welke in het verleden is gemaakt. Er kunnen sindsdien wijzigingen zijn aangebracht. De hier vermelde gegevens dienen dan ook uitsluitend voor uw beeldvorming. Er kunnen geen rechten aan worden ontleend.

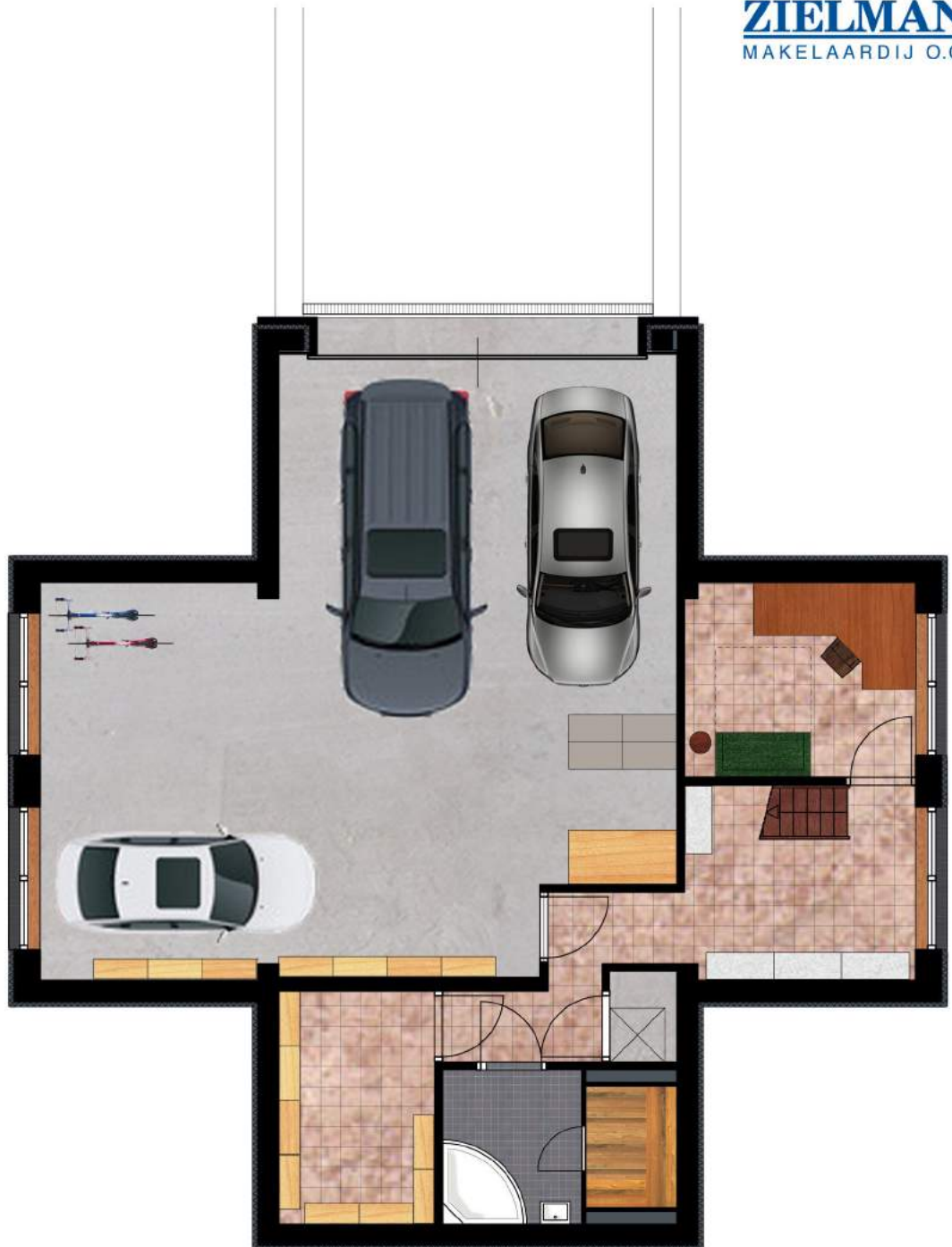

SOUTERRAIN - schaal 1:100

Dit is een kopie van een tekening, welke in het verleden is gemaakt. Er kunnen sindsdien wijzigingen zijn aangebracht. De hier vermelde gegevens dienen dan ook uitsluitend voor uw beeldvorming. Er kunnen geen rechten aan worden ontleend.

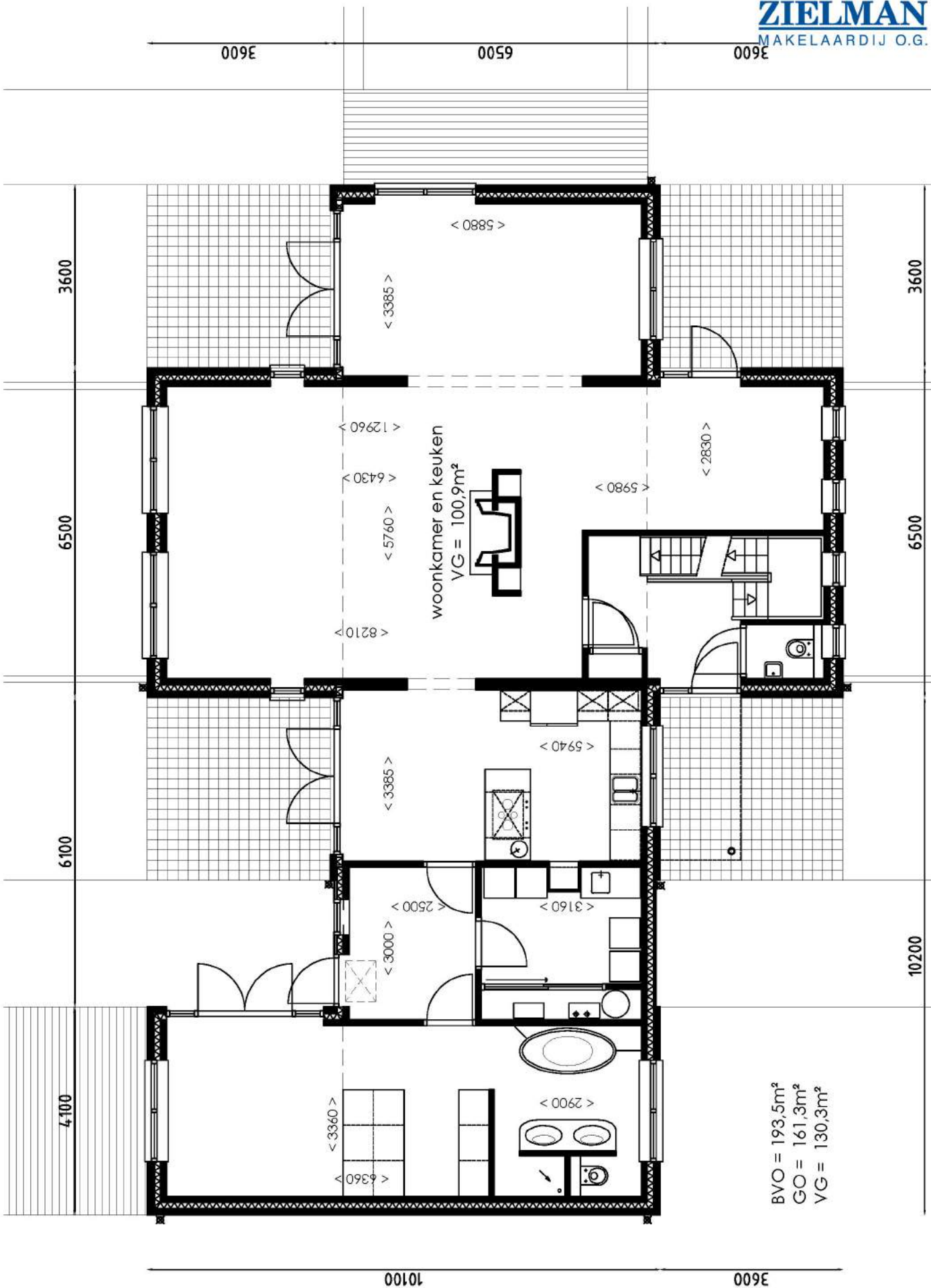

BEGANE GROND- schaal 1:100

Dit is een kopie van een tekening, welke in het verleden is gemaakt. Er kunnen sindsdien wijzigingen zijn aangebracht. De hier vermelde gegevens dienen dan ook uitsluitend voor uw beeldvorming. Er kunnen geen rechten aan worden ontleend.

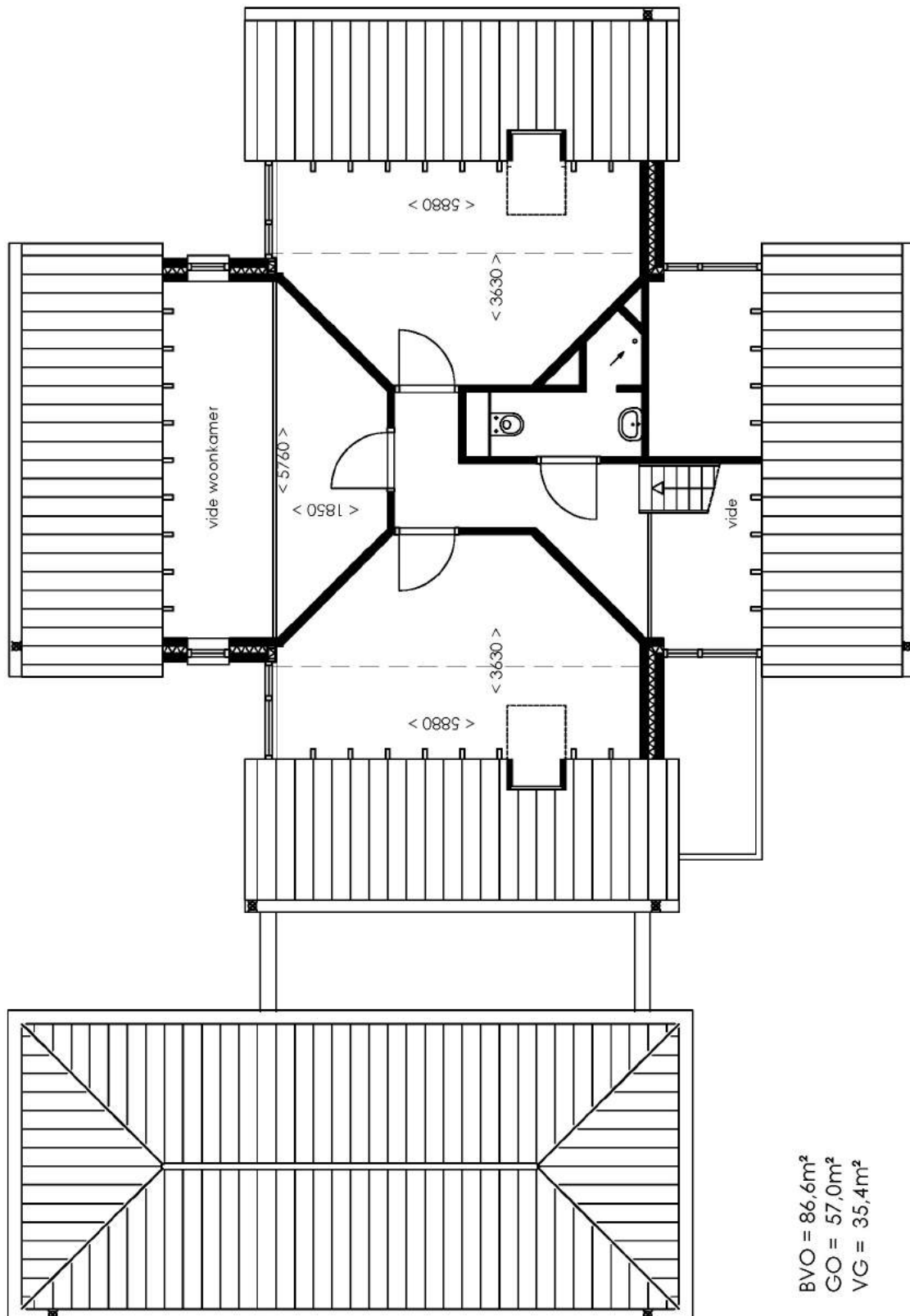

VERDIEPING - schaal 1:100

Dit is een kopie van een tekening, welke in het verleden is gemaakt. Er kunnen sindsdien wijzigingen zijn aangebracht. De hier vermelde gegevens dienen dan ook uitsluitend voor uw beeldvorming. Er kunnen geen rechten aan worden ontleend.

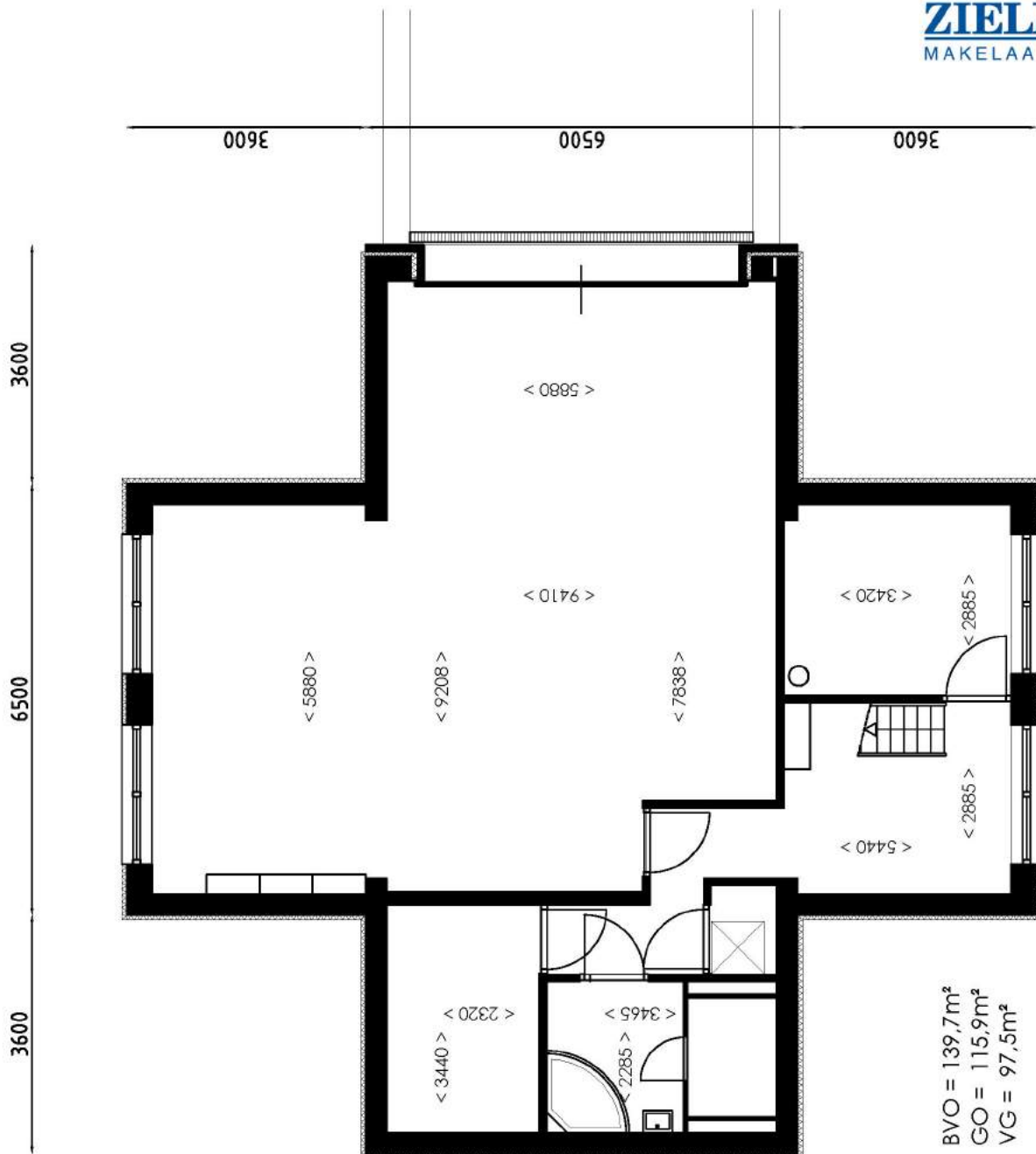

SOUTERRAIN - schaal 1:100

Dit is een kopie van een tekening, welke in het verleden is gemaakt. Er kunnen sindsdien wijzigingen zijn aangebracht. De hier vermelde gegevens dienen dan ook uitsluitend voor uw beeldvorming. Er kunnen geen rechten aan worden ontleend.



Dit is een kopie van een tekening, welke in het verleden is gemaakt. Er kunnen sindsdien wijzigingen zijn aangebracht. De hier vermelde gegevens dienen dan ook uitsluitend voor uw beeldvorming. Er kunnen geen rechten aan worden ontleend.

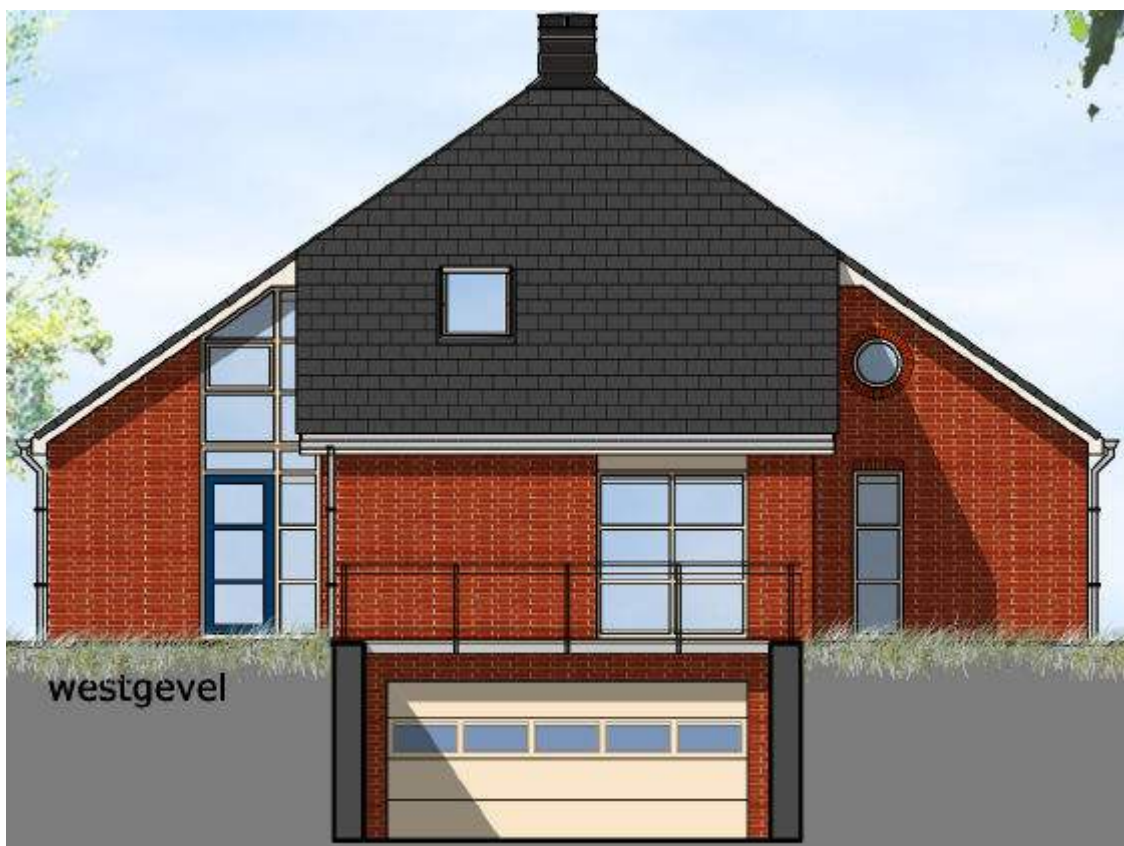

Dit is een kopie van een tekening, welke in het verleden is gemaakt. Er kunnen sindsdien wijzigingen zijn aangebracht. De hier vermelde gegevens dienen dan ook uitsluitend voor uw beeldvorming. Er kunnen geen rechten aan worden ontleend.



Dit is een kopie van een tekening, welke in het verleden is gemaakt. Er kunnen sindsdien wijzigingen zijn aangebracht. De hier vermelde gegevens dienen dan ook uitsluitend voor uw beeldvorming. Er kunnen geen rechten aan worden ontleend.

Deze informatie is geheel vrijblijvend, uitsluitend bestemd voor geadresseerde en niet bedoeld als een aanbod. Ten aanzien van de juistheid kan door Zielman Makelaardij o.g. geen aansprakelijkheid worden aanvaard, noch kan aan de vermelde informatie enig recht worden ontleend.

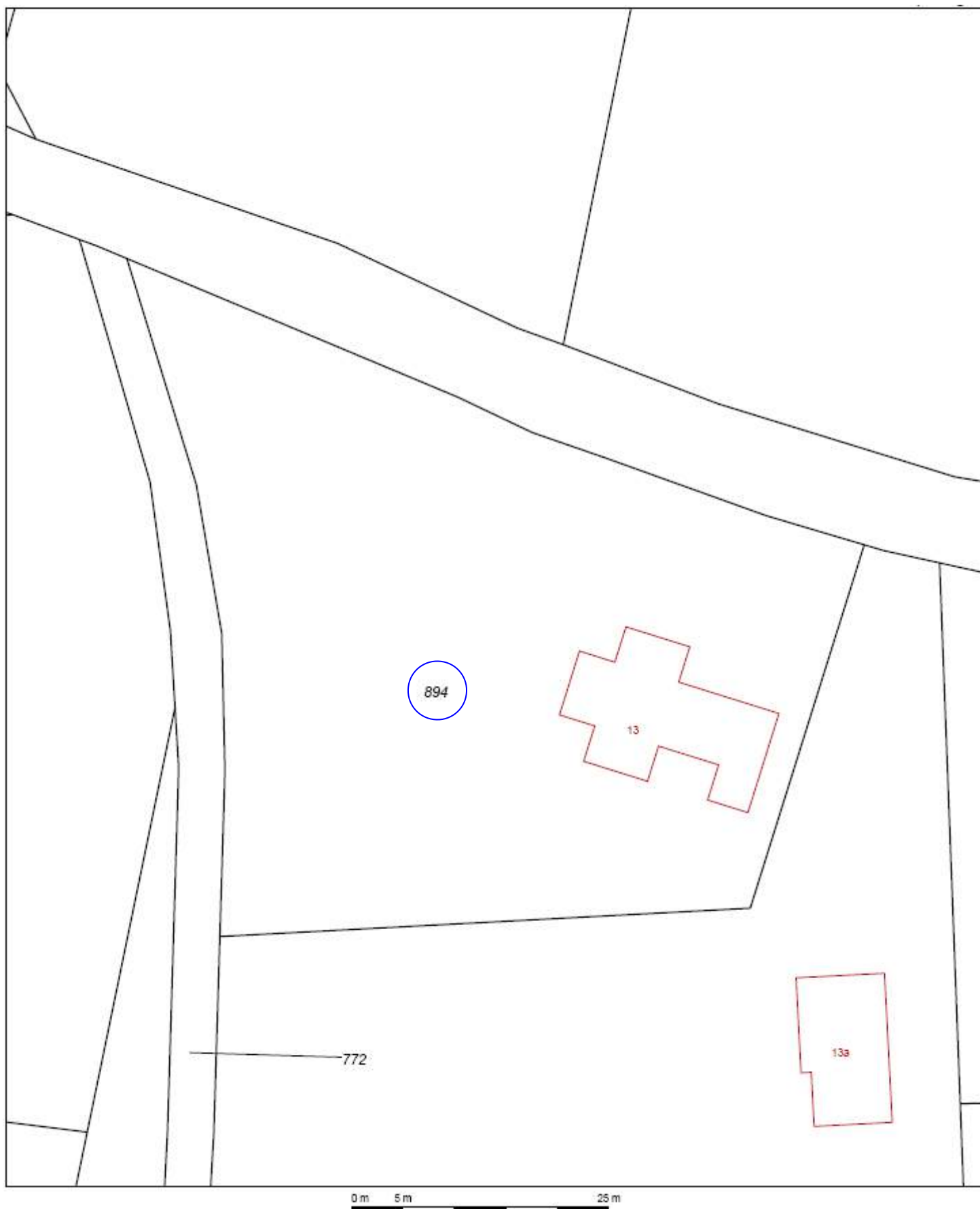

Putten, de parel van de Veluwe

Putten is een groen en gastvrij dorp op de Veluwe. Voor de circa 25.000 inwoners is Putten met een oppervlakte van 8.745 hectare een aantrekkelijke gemeente om te wonen. De gemeente ligt gedeeltelijk in het grootste aaneengesloten bosgebied van Nederland, het Centraal Veluws Natuurgebied. Putten wordt in het zuiden en westen omringd door akkerland, het noordwesten van de gemeente wordt begrensd door het Randmeer. Het grootste deel van het grondgebied van Putten bestaat uit het landelijke buitengebied met een afwisselend landschap van bossen, heide en weilanden.

Putten ligt op een afstand van 4 km van het recreatiestrand Nulde, met een fraaie jachthaven. Omgeven door bos, heide en weiland trekt Putten jaarlijks veel toeristen. Een uitgebreid toeristisch fietspadennet strekt zich uit over de vele buurtschappen en er zijn tal van voorzieningen voor vrijetijdsbesteding. De fraaie omgeving en de geografische ligging met uitstekende verbindingen en de uitgebreide voorzieningen op velerlei gebied maken Putten tot een geliefde woon- en recreatiegemeente.

Putten ligt centraal en is daarmee goed bereikbaar. Toch is het dorps karakter bewaard gebleven. Het Puttense winkelbestand kent een gevarieerd aanbod en iedere woensdagochtend is er een grote warenmarkt op het Kerkplein en het Fontanusplein. De jaarlijkse Ossemarkt op de tweede woensdag in oktober trekt veel bezoekers. In Putten zijn veel restaurants en horecagelegenheden. De winkeliersvereniging en horeca zorgen regelmatig voor leuke evenementen in het centrum.

Basisonderwijs Putten

Protestants-Christelijk

Basisschool met de Bijbel Bij de Bron
Christelijke basisschool Van Damschool
Basisschool met de Bijbel De Schuilplaats
Basisschool met de Bijbel Ichthus
Protestant Christelijk Basisonderwijs De Wegwijzer
Protestant Christelijk Basisonderwijs De Pelikaan
Protestant Christelijk Basisonderwijs Hoef
Basisschool met de Bijbel De Akker
Basisschool met de Bijbel Diermen
Basisschool met de Bijbel Huinen
Basisschool met de Bijbel Steenkamer

Openbaar

OBS De Korenbloem
School Schovenhorst

Rooms-katholiek

Katholiek Jenaplanschool Gabriel

Kinder opvangcentra en gastouderbureaus

Stichting Kinderopvang Kiekeboe Putten - Boekweitstraat –Groeneveltstraat, Kelnarijstraat
KIDS Opvang G.O.B. Nederland
Kindcentrum Pepersgoed
Register KDV Het Schovenhofje
Register Chr. BSO De Regenboog
Register Gastouderbureau Pompidoe Putten

Verdere informatie kunt u vinden op de website van de gemeente Putten: www.putten.nl.

***Putten, een gemeente om in te wonen, werken, winkelen en recreëren.
Een gemeente om van te houden!***

ZIELMAN MAKELAARDIJ O.Z.

Sinds 1989 actief in Putten en omgeving.

Al meer dan 25 jaar is Zielman Makelaardij op een vakkundige enthousiaste wijze werkzaam in Putten en omgeving. Ons kantoor is aangesloten bij de Nederlandse Makelaars Vereniging (NVM). Het enthousiaste en deskundige team van Zielman makelaardij bestaat uit:

- Heleen van de Beek : makelaar en taxateur o.g.
- Edward Kip : makelaar en taxateur i.o.
- Relly Leijenhorst : assistent makelaar ARMT
- Bart Simons : office manager
- Caroline Bergshoeff : office manager
- Anne-Will van den Brink : administratief medewerkster

Gedreven

Betrokken



*Jaren
ervaring!*

Raadpleeg voor meer informatie onze website

zielman.nl

*Het complete aanbod van Zielman Makelaardij in uw hand!
Gemakkelijk en snel, even een kijkje nemen in de woningen
en altijd onze contactgegevens op zak.*

Zielman Makelaardij O.Z.
Dorpsstraat 44
3881 BE Putten
Tel: 0341-36 02 44
E-mail: info@zielman.nl
Website: www.zielman.nl

