

Brochure

Rijksstraatweg 379
9752 CH HAREN GN

UITZONDERLIJK **WONEN**



Rijksstraatweg 379, 9752 CH Haren Gn

Vraagprijs € 1.575.000,00 kosten koper



Omschrijving

Rijksstraatweg 379, 9752 CH Haren Gn

Een absolute parel aan de rand Haren!

Uitzonderlijk charmant rietgedekt landhuis gebouwd in 1930 met zowel op de voor als achterzijde een majestueus vrij uitzicht. De voorzijde oogt bescheiden, maar achter de karakteristieke gevel wordt u aangenaam verrast. De ruim 310 m² aan woonoppervlak is prettig verdeeld, waarbij het hedendaagse wooncomfort ruimschoots aanwezig is; hier is het ècht thuishomen.

Het landhuis is omgeven door landerijen, weilanden en bos enerzijds en een villa-achtige bebouwing anderzijds. Het huis gelegen op een perceel van 3045 m² wordt omgeven door een zeer fraai aangelegde tuin met weelderige Rododendrons en stevige bomen met daarin een stoere boomhut voor kinderen! De verschillende terrassen op het zuid – westen en het zwembad maken het buitenleven compleet.

Eigenlijk combineert dit huis twee werelden, heerlijk buiten wonen in de prachtige natuur die Haren rijk is en daarnaast het gezellige centrum van Haren op prettige afstand. Kortom een parel die wij graag met een uitgebreide rondleiding aan u tonen.

Indeling begane grond;

Buitengewoon binnen komen in de riante hal met trapopgang, toilet en hoge balkenplafonds. De living (85 m²) is volledig op de zuidzijde van het huis gelegen en bestaat uit de woonkamer met haard en serre, tv – lounge met vaste kasten en een bibliotheek – studie. Vanuit de living zijn verschillende terrassen te bereiken en bovenal een heerlijk zicht op de diepe en brede tuin.

De tussenhall met toegang tot een leuke speelkamer (15 m²) verbindt het voorhuis met de achterzijde. Hier treft u de ruime woonkeuken met deuren naar het grote terras. De grote glazen ramen bieden een onovertroffen uitzicht over de weilanden richting het bos, met zekerheid dat u de reeën vanaf deze plek kunt waarnemen!

De achteringang met tweede toilet, bijkeuken en inpandige verwarmde garage.

Verdieping:

De verdieping is eveneens riant en biedt ruimte aan 5 (slaap-)kamers en 3 badkamers. De verdieping boven het oorspronkelijke huis heeft een ruime overloop met (kinder)badkamer voorzien van douche, toilet en wastafel. De master bedroom (22 m²) beschikt over een vaste kastenwand, fraaie hoge plafonds, kleedkamer en een eigen badkamer met ligbad, toilet, wastafel en inloopdouche. De 2 slaapkamers hebben een afmeting van 14 en 11 m².

De verdieping van het achterhuis heeft twee slaapkamers van 21 en 14 m², waarbij de grootste een permanent uitzicht biedt over de landerijen. Verder is er een badkamer voorzien van douche en wastafel en op de overloop is een apart toilet.

Tevens zijn er nog een tweetal bergzolders aanwezig.



Tuin:

De tuin is parkachtig qua opzet met een enorm speelgazon, waarbij het verwarmde zwembad verscholen ligt achter een beukenhaag. In de tuin is nog een houten pool house en dubbele berging. De tuin biedt optimale privacy en biedt mooie doorkijkjes.

Laat u inspireren tijdens een rondleiding!

Vraagprijs € 1.575.000,00 kosten koper



Locatie

Rijksweg 379
9752 CH HAREN GN





Foto's



Aan de informatie in deze brochure kunnen geen rechten worden ontleend.

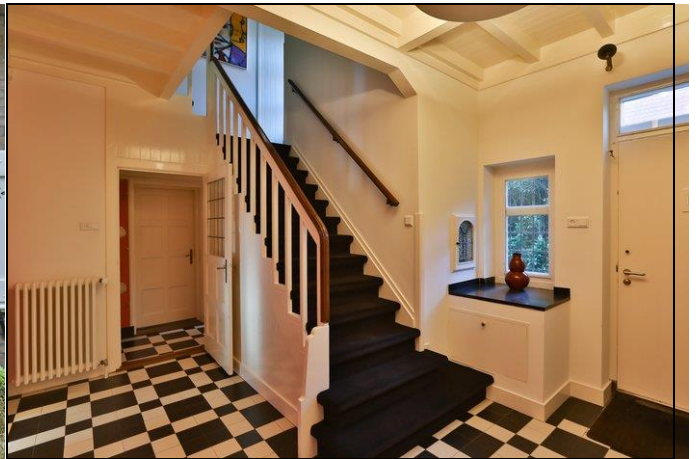

Aan de informatie in deze brochure kunnen geen rechten worden ontleend.

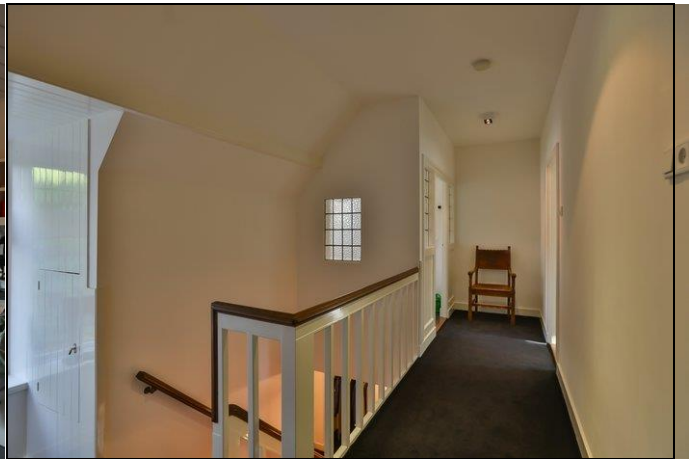

Aan de informatie in deze brochure kunnen geen rechten worden ontleend.



Aan de informatie in deze brochure kunnen geen rechten worden ontleend.



Aan de informatie in deze brochure kunnen geen rechten worden ontleend.



Aan de informatie in deze brochure kunnen geen rechten worden ontleend.



Plattegrond



De plattegronden zijn met de grootste zorg samengesteld.
Er kunnen geen rechten aan ontleend worden. © Soc Media

Aan de informatie in deze brochure kunnen geen rechten worden ontleend.



Plattegrond



De plattegronden zijn met de grootste zorg samengesteld.
Er kunnen geen rechten aan worden ontleend. © Sto Media



Lijst van zaken

	Blijft achter	Gaat mee	Kan worden overgenomen	Niet van toepassing
Tuin				
Tuinaanleg/bestrating/beplanting	<input checked="" type="checkbox"/>	<input type="checkbox"/>	<input type="checkbox"/>	<input type="checkbox"/>
Buitenverlichting	<input checked="" type="checkbox"/>	<input type="checkbox"/>	<input type="checkbox"/>	<input type="checkbox"/>
Tijd- of schemerschakelaar/bewegingsmelder	<input checked="" type="checkbox"/>	<input type="checkbox"/>	<input type="checkbox"/>	<input type="checkbox"/>
Tuinhuis/buitenberging	<input checked="" type="checkbox"/>	<input type="checkbox"/>	<input type="checkbox"/>	<input type="checkbox"/>
Kasten/werkbank in tuinhuis/berging	<input checked="" type="checkbox"/>	<input type="checkbox"/>	<input type="checkbox"/>	<input type="checkbox"/>
(Broei)kas	<input type="checkbox"/>	<input type="checkbox"/>	<input type="checkbox"/>	<input checked="" type="checkbox"/>
Voet droogmolen	<input type="checkbox"/>	<input type="checkbox"/>	<input type="checkbox"/>	<input checked="" type="checkbox"/>
Overige tuin, te weten:				
- grasmaaier	<input checked="" type="checkbox"/>	<input type="checkbox"/>	<input type="checkbox"/>	<input type="checkbox"/>
- robot zwembad	<input checked="" type="checkbox"/>	<input type="checkbox"/>	<input type="checkbox"/>	<input type="checkbox"/>
Woning				
Vlaggenmast	<input checked="" type="checkbox"/>	<input type="checkbox"/>	<input type="checkbox"/>	<input type="checkbox"/>
Schotel/antenne	<input type="checkbox"/>	<input type="checkbox"/>	<input type="checkbox"/>	<input checked="" type="checkbox"/>
Brievenbus	<input checked="" type="checkbox"/>	<input type="checkbox"/>	<input type="checkbox"/>	<input type="checkbox"/>
(Voordeur)bel	<input checked="" type="checkbox"/>	<input type="checkbox"/>	<input type="checkbox"/>	<input type="checkbox"/>
Alarminstallatie	<input checked="" type="checkbox"/>	<input type="checkbox"/>	<input type="checkbox"/>	<input type="checkbox"/>
Veiligheidssloten en overige inbraakpreventie	<input checked="" type="checkbox"/>	<input type="checkbox"/>	<input type="checkbox"/>	<input type="checkbox"/>
Rookmelders	<input checked="" type="checkbox"/>	<input type="checkbox"/>	<input type="checkbox"/>	<input type="checkbox"/>
Rolluiken/zonwering buiten	<input checked="" type="checkbox"/>	<input type="checkbox"/>	<input type="checkbox"/>	<input type="checkbox"/>
Zonwering binnen	<input type="checkbox"/>	<input type="checkbox"/>	<input type="checkbox"/>	<input checked="" type="checkbox"/>
Vliegenhorren	<input checked="" type="checkbox"/>	<input type="checkbox"/>	<input type="checkbox"/>	<input type="checkbox"/>
Raamdecoratie, te weten:				
- gordijnrails	<input checked="" type="checkbox"/>	<input type="checkbox"/>	<input type="checkbox"/>	<input type="checkbox"/>
- gordijnen/vitrages	<input checked="" type="checkbox"/>	<input type="checkbox"/>	<input type="checkbox"/>	<input type="checkbox"/>
- rolgordijnen	<input checked="" type="checkbox"/>	<input type="checkbox"/>	<input type="checkbox"/>	<input type="checkbox"/>
- - losse horren/rolhorren	<input checked="" type="checkbox"/>	<input type="checkbox"/>	<input type="checkbox"/>	<input type="checkbox"/>
Vloerdecoratie, te weten:				
- vloerbedekking	<input type="checkbox"/>	<input type="checkbox"/>	<input type="checkbox"/>	<input checked="" type="checkbox"/>
- parketvloer/laminaat	<input checked="" type="checkbox"/>	<input type="checkbox"/>	<input type="checkbox"/>	<input type="checkbox"/>
- plavuizen	<input type="checkbox"/>	<input type="checkbox"/>	<input type="checkbox"/>	<input checked="" type="checkbox"/>
Warmtevoorziening, te weten:				
CV met toebehoren	<input checked="" type="checkbox"/>	<input type="checkbox"/>	<input type="checkbox"/>	<input type="checkbox"/>
Thermostaat	<input checked="" type="checkbox"/>	<input type="checkbox"/>	<input type="checkbox"/>	<input type="checkbox"/>
Mechanische ventilatie/luchtbehandeling	<input type="checkbox"/>	<input type="checkbox"/>	<input type="checkbox"/>	<input checked="" type="checkbox"/>
Airconditioning	<input type="checkbox"/>	<input type="checkbox"/>	<input type="checkbox"/>	<input checked="" type="checkbox"/>
(Voorzet) open haard met toebehoren	<input type="checkbox"/>	<input type="checkbox"/>	<input type="checkbox"/>	<input checked="" type="checkbox"/>
Allesbrander	<input type="checkbox"/>	<input type="checkbox"/>	<input type="checkbox"/>	<input checked="" type="checkbox"/>
Kachels	<input checked="" type="checkbox"/>	<input type="checkbox"/>	<input type="checkbox"/>	<input type="checkbox"/>
Isolatievoorzieningen	<input checked="" type="checkbox"/>	<input type="checkbox"/>	<input type="checkbox"/>	<input type="checkbox"/>
(voorzetramen/radiatorfolie etc.), te weten:				
- voorzetramen	<input checked="" type="checkbox"/>	<input type="checkbox"/>	<input type="checkbox"/>	<input type="checkbox"/>

Aan de informatie in deze brochure kunnen geen rechten worden ontleend.



Radiatorafwerking	<input type="checkbox"/>	<input type="checkbox"/>	<input type="checkbox"/>	<input checked="" type="checkbox"/>
Schilderijophangstelsysteem	<input type="checkbox"/>	<input type="checkbox"/>	<input type="checkbox"/>	<input checked="" type="checkbox"/>
Keukenblok met bovenkasten	<input checked="" type="checkbox"/>	<input type="checkbox"/>	<input type="checkbox"/>	<input type="checkbox"/>
Keuken (inbouw)apparatuur, te weten:				
- magnetron/oven	<input checked="" type="checkbox"/>	<input type="checkbox"/>	<input type="checkbox"/>	<input type="checkbox"/>
- afwasmachine	<input checked="" type="checkbox"/>	<input type="checkbox"/>	<input type="checkbox"/>	<input type="checkbox"/>
- koelkast	<input checked="" type="checkbox"/>	<input type="checkbox"/>	<input type="checkbox"/>	<input type="checkbox"/>
Verlichting, te weten:				
- lamp boven eettafel	<input type="checkbox"/>	<input checked="" type="checkbox"/>	<input type="checkbox"/>	<input type="checkbox"/>
(Losse) kasten, legplanken, te weten:				
Vast bureau	<input checked="" type="checkbox"/>	<input type="checkbox"/>	<input type="checkbox"/>	<input type="checkbox"/>
Spiegelwanden	<input type="checkbox"/>	<input type="checkbox"/>	<input type="checkbox"/>	<input checked="" type="checkbox"/>
Wastafels met accessoires	<input checked="" type="checkbox"/>	<input type="checkbox"/>	<input type="checkbox"/>	<input type="checkbox"/>
Badkameraccessoires				
Sauna met toebehoren	<input type="checkbox"/>	<input type="checkbox"/>	<input type="checkbox"/>	<input checked="" type="checkbox"/>
Veiligheidsschakelaar wasautomaat	<input type="checkbox"/>	<input type="checkbox"/>	<input type="checkbox"/>	<input checked="" type="checkbox"/>
Waterslot wasautomaat	<input type="checkbox"/>	<input type="checkbox"/>	<input type="checkbox"/>	<input checked="" type="checkbox"/>
Opmerkingen				



Kadastrale kaart

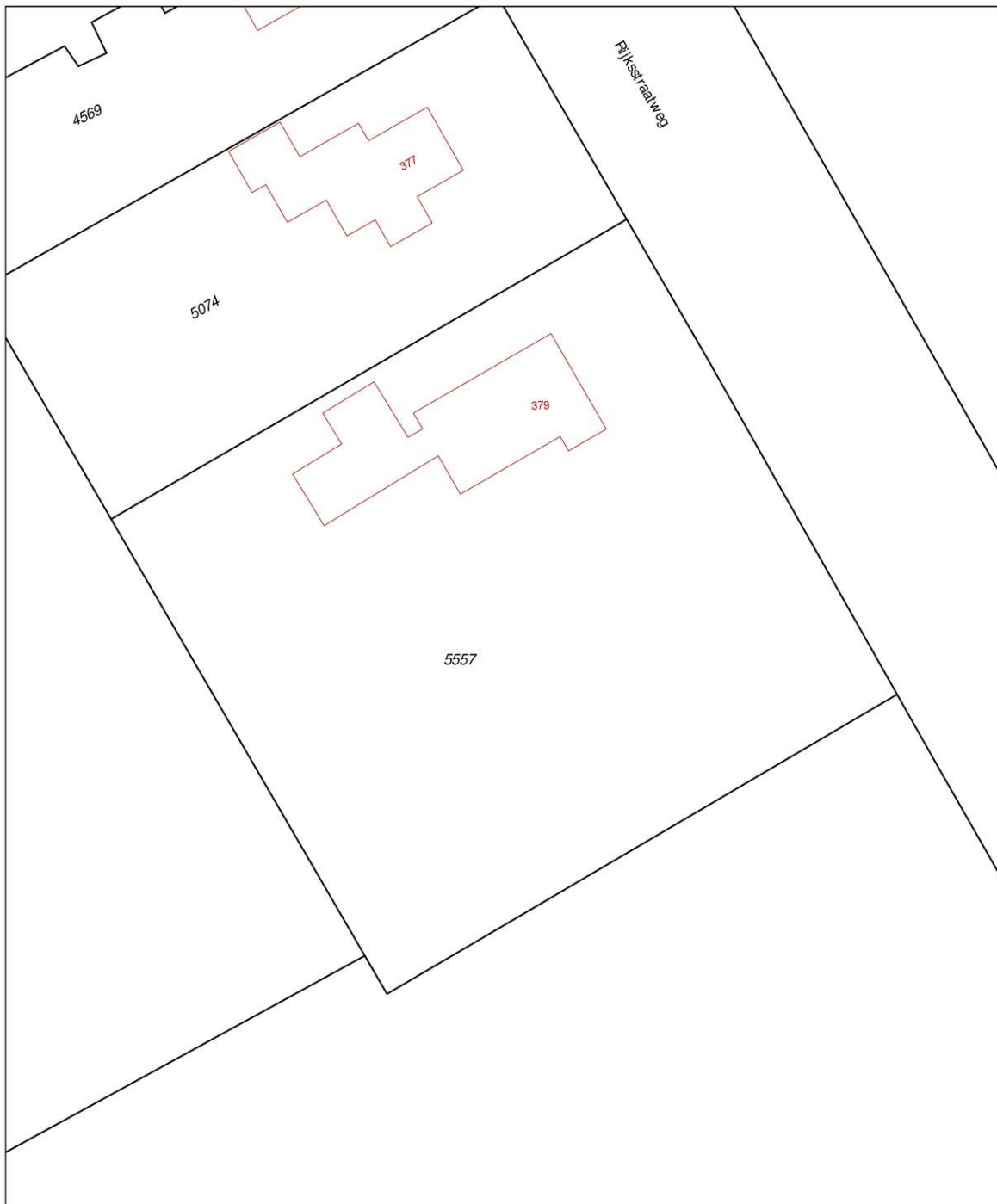

0 m 5 m 25 m

12345 Perceelnummer	Deze kaart is noordgericht	Schaal 1:500		
25 Huisnummer	Vastgestelde kadastrale grens	Kadastrale gemeente		HAREN
	Voorlopige kadastrale grens	Sectie		K
	Administratieve kadastrale grens	Perceel	5557	
	Bebouwing			
	Overige topografie			

Voor een eensluidend uittreksel, Apeldoorn, 10 oktober 2017
De bewaarder van het kadaster en de openbare registers

Aan dit uittreksel kunnen geen betrouwbare maten worden ontleend.
De Dienst voor het kadaster en de openbare registers behoudt zich de intellectuele eigendomsrechten voor, waaronder het auteursrecht en het databankenrecht.

Aan de informatie in deze brochure kunnen geen rechten worden ontleend.



Een huis kopen...

Een huis kopen doet u niet elke dag. Wij gaan er dan ook van uit dat u, vóórdat u een bod uitbrengt, onderzoek hebt verricht naar alle aspecten die in het algemeen en in het bijzonder voor u van belang zijn bij het nemen van een aankoopbeslissing. Daartoe hoort het bestuderen van deze informatie, het inwinnen van informatie bij de gemeente, onderzoek naar erfdienstbaarheden en onderzoek naar uw financiële mogelijkheden.

Bezichtiging:

Wees ervan verzekerd dat alle, voor u van belang zijnde zaken ter sprake komen. Schroom niet om ons om tekst en uitleg te vragen over de woning en de te volgen procedure. Belangrijk voor u is dat u aan een bezichtiging geen rechten kunt ontlenen. Dat wil zeggen dat wij vrij zijn om ook met ander kandidaten afspraken voor een bezichtiging te maken.

Een bod:

Bij het uitbrengen van een bod is niet alleen het bedrag van belang maar dient u zich ook duidelijk uit te spreken over onder andere de navolgende zaken:

- De datum van aanvaarding en levering;
- Eventuele overname van roerende zaken;
- Eventuele ontbindende voorwaarden.

Lijst van (on)roerende zaken:

Bij aankoop wordt de staat van de oplevering in de regel vastgesteld middels een lijst van (on)roerende zaken welke is opgenomen in de brochure en bij aankoop aan de koopakte zal worden gehecht. Deze lijst is onder het voorbehoud van tussentijdse wijzigingen.

Ontbindende voorwaarden:

Mocht u een ontbindende voorwaarde wensen voor de verkrijging van een financiering en/of Nationale Hypotheekgarantie, dan dient u dat expliciet te vermelden. Ontbindende voorwaarden worden alleen in de koopakte opgenomen indien zij in de onderhandelingen zijn meegenomen.

Onderzoeksplicht koper:

Een koper koopt de onroerende zaak in de staat waarin het zich ten tijde van het aangaan van de koopovereenkomst bevindt. In het algemeen staat de verkoper niet in voor de afwezigheid van (verborgen) gebreken. Een koper wordt desgewenst in de gelegenheid gesteld om voorafgaande aan de aankoop het nodige onderzoek te doen. Ten aanzien van de feitelijke gebreken wordt er in de praktijk van uit gegaan dat, dóór of namens de koper zelf, is nagegaan of de zaak aan de door hem gestelde eisen voldoet.

Meldingsplicht verkoper:

In, aan of om de woning kunnen afwijkende afspraken of bijzonderheden van toepassing zijn die voor u van belang kunnen zijn bij het uitbrengen van een bod. Hierbij valt onder andere te denken aan huur-, lease- of onderhoudscontracten. De verkoper is wettelijk verplicht om u hiervan op de hoogte te stellen en doet dat middels de vragenlijst voor de verkoop. Deze is opgenomen in de brochure en zal bij aankoop aan de koopakte worden gehecht.

Koopakte:

Tenzij anders vermeld zal de koopakte worden opgesteld door de verkopend makelaar van de woning, conform het meest recente model koopakte, opgesteld door de Nederlandse Vereniging van Makelaars in onroerende goederen (NVM), de Consumentenbond en Vereniging Eigen Huis.



Erfdienstbaarheden:

De in het kadaster ingeschreven rechten en plichten zijn van toepassing. Een kopie van het laatste eigendomsbewijs ligt bij de makelaar ter inzage. Deze kopie zal bij de aankoop aan de koopakte worden gehecht. In de notariële akte van levering worden bepalingen opgenomen waardoor de huidige toestand gehandhaafd blijft.

Waarborgsom:

Tot zekerheid in de nakoming van de verplichtingen van de koper wordt doorgaans standaard in de koopakte een artikel opgenomen waarbij de koper zich verplicht binnen een afgesproken periode een waarborgsom te storten op een bankrekening van de notaris of een bankgarantie af te geven aan de notaris. Deze waarborgsom cq. bankgarantie bedraagt 10% van de koopsom en wordt bij de overdracht verrekend.

Asbestclausule:

Asbest is in het verleden veel toegepast in de bouw vanwege de goede eigenschappen die het materiaal bezit. Sinds 1 juli 1993 is de verkoop van asbesthoudende materialen in Nederland verboden. Woningen die voor die datum gebouwd zijn kunnen nog asbesthoudende materialen bevatten. In de koopakte zal een clausule worden opgenomen waarin de koper verklaart bekend te zijn met de eventuele aanwezigheid van asbesthoudende materialen en bekend te zijn met de regelgeving omtrent eventuele wijzigingen en afvoer daarvan.

Energielabel

Verkoper beschikt bij de verkoop niet standaard over een energielabel. Koper gaat hiermee akkoord tenzij in de onderhandeling anders is overeengekomen. Bij definitieve verkoop is de verkoper verplicht aan de koper te laten zien, welk energielabel de woning heeft.

3 dagen bedenktijd

Na het tekenen van het koopcontract heeft u nog 3 dagen bedenktijd. De bedenktijd gaat in op de

dag nadat u een afschrift van het door beide partijen getekende koopcontract heeft ontvangen. Tijdens de bedenktijd kunt u als koper alsnog afzien van de koop. U hoeft daarvoor geen reden op te geven. Ook hoeft u geen vergoeding te betalen aan de verkoper. De bedenktijd kan langer zijn als 2 of 3 dagen op een zaterdag, zondag of feestdag vallen. Eindigt de bedenktijd op een zaterdag, zondag of feestdag? Dan duurt de bedenktijd tot de eerstvolgende werkdag.

Bedenktijd andere soorten woningen

Bij de koop van een vakantiehuis heeft u ook een schriftelijk koopcontract nodig. Ook hiervoor geldt de bedenktijd van 3 dagen. Maar de eisen gelden niet voor de koop van bijvoorbeeld onbebouwde grond, woonboten en woonwagens. De eisen gelden ook niet voor huurkoop en koop op een openbare veiling waarbij een notaris aanwezig is.

Informatiebrochures:

Deze documentatie is met grote zorg samengesteld. Voor de juistheid van de verstrekte informatie zijn wij echter in grote mate afhankelijk van derden. Wij, noch de verkoper, aanvaarden dienaangaande enige aansprakelijkheid.

Vrijblijvend:

Een bezichtiging is vrijblijvend. Realiseert u zich echter wel dat een verkoper zijn huis aan u openstelt. Verkoper stelt het zeer op prijs dat u bij geen interesse hen hiervan op de hoogte stelt middels een telefoontje naar ons kantoor.

Wanneer ben ik in onderhandeling?

U kunt niet afdwingen dat u in onderhandeling bent. U bent pas in onderhandeling als de verkoper reageert op uw bod (dus een tegenbod doet) of als de verkopend makelaar uitdrukkelijk aangeeft dat u met hem in onderhandeling bent. U bent niet in onderhandeling als de makelaar aangeeft uw bod te zullen overleggen met de verkopers.



Gaan bezichtigingen door bij lopende biedingen?

Een bieding hoeft niet tot verkoop te leiden en de eersteieder is niet altijd de beste. Het komt dus voor dat bezichtigingen gewoon doorgaan. Normaal gesproken meldt de verkopend makelaar dat hij “onder bod” is. Over de hoogte van dat bod zullen geen mededelingen worden gedaan. Het is mogelijk om als tweede een bieding te doen. De makelaar kan u informeren over de te volgen procedure.

Is de koop rond als ik de vraagprijs bied?

De vraagprijs is een uitnodiging tot het doen van een bod. Als u de vraagprijs biedt, doet u een bod. De verkoper kan dan besluiten of hij uw bod aanvaardt of dat hij zijn makelaar vraagt toch een tegenbod te doen. Het is zelfs toegestaan om tijdens een onderhandeling de vraagprijs te verhogen of het systeem van verkoop te veranderen.

Wat is een optie?

Juridisch gezien heeft het begrip “optie” een andere betekenis dan die bij de verkoop van woningen. De betekenis van dit woord betekent in dit geval een toezegging van de verkopend makelaar aan de potentiële koper. Zo'n toezegging kan bijvoorbeeld inhouden dat de belangstellende tijd krijgt om na te denken over een aankoopbesluit. Tijdens die periode mogen er geen onderhandelingen worden opgestart met een derde. De verkoper beslist zelf of er een

optie zal worden verleend.

Ben ik de eerste?

Ook al bent u de eerste beller, de eerste die de woning bezichtigt of de eerste die een bod uitbrengt, de verkopend makelaar besluit samen met de verkoper over de te volgen verkoopprocedure. Het is verstandig om bij serieuze belangstelling de verkopend makelaar te vragen naar uw positie. Dit kan achteraf veel teleurstelling voorkomen.

Wat is ‘kosten koper’?

Onder “kosten koper” wordt verstaan de kosten die de overheid hangt aan de overdracht van een woning. Hieronder vallen de overdrachtsbelasting (2%), de kosten van de notaris en de kosten van de kadastrale inschrijving. De kosten van een eventuele aankopende makelaar vallen hier niet onder.

Financiering al geregeld?

Bij een passende woning hoort een passende hypotheek. Het financieren van uw huis vraagt om maatwerk. Verver Jet Winters Makelaars heeft een netwerk van banken, hypotheekadviseurs en accountants met wie wij uitstekende contacten onderhouden. Afhankelijk van uw situatie kunnen we u doorverwijzen naar de voor u geschikte adviseur. Zo helpen we u op weg naar een deskundig, passend én onafhankelijk financieel advies.