



Van Eeghenlaan 4 te Putten

Rust, natuur en vrijheid !!!
Royale vrijstaande bungalow met souterrain en garage.
Gelegen op een werkelijk prachtige locatie.
Royale tuin rondom met zonneterras op het zuiden.
Gesitueerd op een perceel van 2.390 m².
Bouwjaar 1970, gerenoveerd in 2004.

Bezoek ons op internet www.zielman.nl









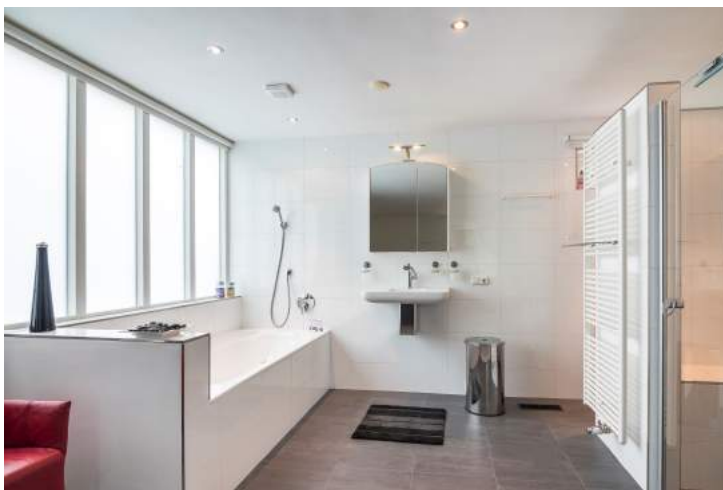

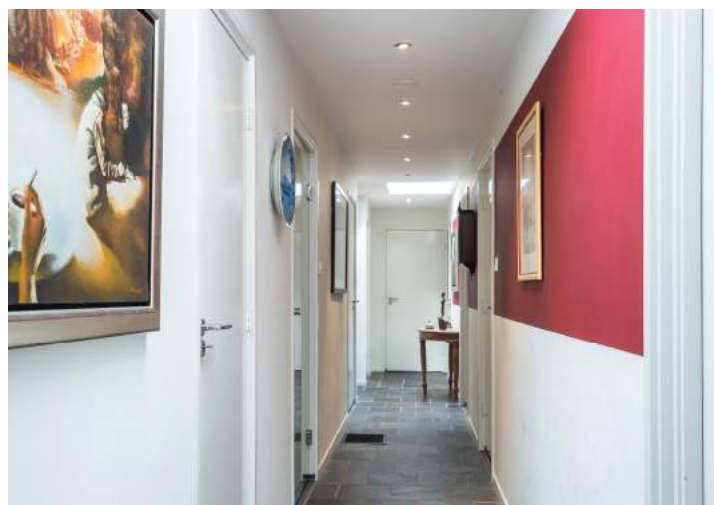







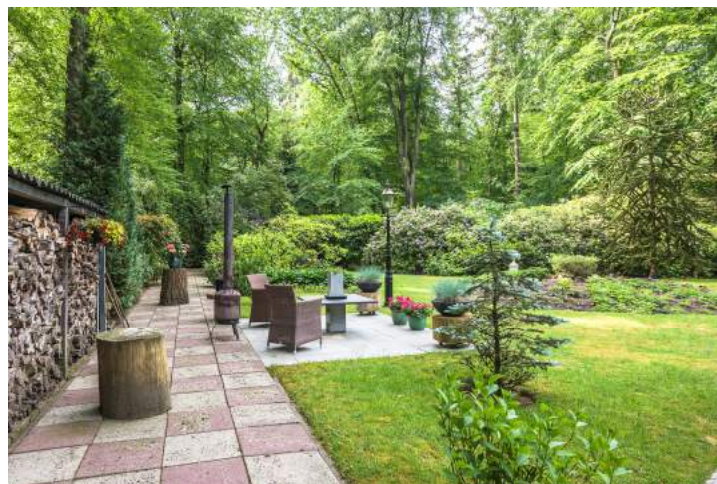





**En welke
NVM-makelaar neemt ú mee?**

Want ook **KOPEN** doe je samen met
een makelaar van de NVM!

Voor alle zekerheid...



Omschrijving van de woning aan de Van Eeghenlaan 4 te Putten:

Vraagprijs	: € 859.000,- k.k.
Kadastraal bekend	: Gemeente Putten, sectie C, nummer 7824
Bouwjaar woning	: 1970, gerenoveerd in 2004.
Perceel oppervlakte	: 2.390 m ²
Inhoud woning	: circa 1.200 m ³
Gebruiksoppervlakte wonen	: circa 340 m ²
Energie label	: voorlopig D

Rust, natuur en vrijheid! Deze drie woorden in combinatie met de geweldige luxe binnen in de woning omschrijven deze prachtige woning perfect. Gelegen op een werkelijk fantastische locatie in het Putterbosch, aan een lommerrijke laan, ligt deze royale bungalow die werkelijk van alle luxe is voorzien.

Deze prachtige bungalow is omringd door een fraaie, onder architectuur aangelegde tuin. Gelegen op een royale kavel van 2.390 m² staat de tuin volledig in het teken van privacy en genieten van de rust. Door deze heerlijke tuin, in combinatie met de ruim opgezette buurt heeft u geen last van inkijk van burens. Geniet met vrienden en familie van de natuur op een van de riante zonneterrassen.

Gelegen in het prachtige en historische Putterbosch, omringd door prachtige oude bomen en Landgoed Oud-Groevenbeek en Landgoed Nieuw-Groevenbeek op loop- / fietsafstand. U geniet van een heerlijke locatie op een van de mooiste plekken van de Veluwe, op relatief korte afstand van de randstad.

Ruimte in overvloed, ook binnen in de woning. De woning biedt daardoor diverse mogelijkheden. Of u nu behoefte heeft aan tal van slaapvertrekken of riante hobby- / kantoorruimte, deze woning heeft het allemaal!

Beschrijving woning : **Begane grond:** entree, hal voorzien van garderobegedeelte, vrijdragend toilet met fonteintje. De L-vormige woonkamer is uiterst sfeervol afgewerkt en voorzien van een eiken parketvloer (zwevend), open haard en 2 schuifpuien naar het terras.
De open woonkeuken is voorzien van granieten aanrechtbladen, dubbele spoelbak, kookeiland en diverse inbouwapparatuur, te weten: inductie kookplaat, afzuigkap, vaatwasser, koelkast, 2 ovens en een magnetron.
Bijkeuken met pantry voorzien van warm en koud stromend water, provisiekast en toegang tot de keuken en woonkamer. Tevens is de bijkeuken te bereiken via de achterentree.

Gang welke toegang geeft tot verschillende ruimtes, zoals twee werkkamers waarvan 1 met toegang naar de garage, stookruimte, via de gang heeft u toegang tot een tweetal slaapkamers met tussengelegen badkamer voorzien van een douche gelegenheid, wastafel en vrijdragend toilet. De riante master bedroom beschikt over een vaste kastenwand en vloerbedekking. De aangrenzende badkamer staat in open verbinding met de master bedroom en is voorzien van een wastafelmeubel, ligbad, inloopdouche, vrijdragend toilet en om het geheel compleet te maken is er ook vloerverwarming aanwezig. De gang en hal zijn prachtig afgewerkt met een leisteen vloer.

De gehele woning is voorzien van diverse raampartijen die een overvloed aan daglicht creëren in de woning en tegelijkertijd een prachtig uitzicht geven op de riante tuin.

Souterrain: het souterrain is te bereiken middels een trap vanuit de gang. In het souterrain zijn maar liefst 2 royale van daglicht voorziene hobbyruimtes gecreëerd. Tevens is er een wijnkelder aanwezig.

Isolatie : Dak- en muur- isolatie. Tevens voorzien van thermische beglazing.

Verwarming : Cv-installatie heteluchtverwarming, bouwjaar 1991. Tevens voorzien van open haard en vloerverwarming in de badkamer grenzend aan de master bedroom.

Warmwatervoorziening via een extra cv-installatie, bouwjaar 2004.

Bijzonderheden

- Gelegen op een idyllische plek aan de rand van het bos
- Compleet gerenoveerd in 2004
- Ideale ligging ten opzichte van de dorpskern van Putten
- Hal en gang zijn voorzien van een leisteen vloer.
- Grondwaterinstallatie voor de tuin
- Op korte afstand van landgoed Nieuw-Groevenbeek



**Rust, natuur en vrijheid!
Kom kijken en ervaar het zelf!**



Informatielijst

Op grond van bepalingen van het Burgerlijk Wetboek heeft de verkoper een informatieplicht aan de (aspirant) koper. Het is daarom van groot belang dat deze informatielijst door de verkoper nauwkeurig wordt ingevuld. Deze lijst zal aan de overeenkomst worden gehecht.

1.	Zijn u (zichtbare/ onzichtbare) gebreken aan uw woning bekend? b.v. lekkage, problemen met de vloeren of dak, etc. Zo ja, welke?	Nee
2.a	Zijn er gebreken of bijzonderheden te vermelden over de technische installaties (bijv. leidingen voor gas, water, riolering, C.V.-ketel? Zo ja, wat moet er vernieuwd of gerepareerd worden?	Nee
2.b	Voldoet het pand aan de eisen van de Nutsbedrijven / brandweer?	Ja
2.c	Is uw pand aangesloten op de volgende leidingnetwerken?	Gas Ja Water Elektra Ja Riool Ja Kabel-TV Ja Glasvezel Ja
		Eigen grondwaterinstallatie Ja
2.d	Is de bedrading vernieuwd?	Ja
2.e	Is er een aardlekschakelaar?	Ja
2.f	Is er krachtstroom aanwezig?	Ja
3.	Zit er in de woning een geiser, CV-ketel of andere zaken die gehuurd zijn? Blijven deze achter?	Nee Ja
4a	Wat is het bouwjaar van de C.V.-ketel?	Bouwjaar: 2004 1991 Merk: Daalderop 2x Brink
4.b	Is er een onderhoudscontract?	Ja
4.c	Wanneer is de CV-ketel voor het laatst onderhouden?	15-03-2018
4.d	In welk jaar zijn voor het laatst de aanwezige schoorsteenkanalen/ rookgasafvoeren geveegd/ gereinigd?	2017
5.a	Zijn er de laatste jaren reparaties of gebreken hersteld.	Nee Grote renovatie 2004.
5.b	Zijn er zaken vervangen:	
5.c	Heeft u het last van lekkages gehad?	Nee

Paraaf Verkoper (s)

Paraaf Koper(s)

Informatielijst

6.	Is er gebouwd / verbouwd aan uw woning zonder vergunning.	Nee
7.	Zijn er lopende onderhoudscontracten en/of garantieregelingen overdraagbaar aan de koper zoals van dakbedekking, GIW-garantie, apparatuur?	N.v.t.
8.a	Zijn u gegevens bekend over eventuele grondvervuiling van uw perceel of in de naaste omgeving?	Nee
8.b	Is er een olietank aanwezig? Zo ja, is deze gesaneerd? (certificaat bijvoegen)	Niet van toepassing
9.	Is de woning aangesloten op de riolering?	Ja
10.	Is er in of bij uw woning asbesthoudend materiaal zoals zeil, afvoeren, dakbeschot etc. verwerkt? Novilon ca. 1960- 1981 of eterniet (dak) platen? Eternietplaten zijn harde platen, +/- 0,5 cm dik en grijskleurig (indien niet geverfd) Zo ja, waar?	Ja, stookruimte Nobranda Pical
11.	Rusten er op uw perceel erfdienstbaarheden, kettingbedingen, belemmeringen wat privaatrecht of andere bijzondere bepalingen?	Nee
12.	Rusten er op het perceel volgens het bestemmingsplan een bijzondere bestemming (horeca, handel, bedrijven, ect.?)	Nee
13.	Is uw woning een monument of een beschermd stads- dorpsgezicht?	Nee
14.	Zijn er bijzonderheden te vermelden over uw bureu of woonomgeving. (geluidsoverlast, stankoverlast, etc.)?	Nee
15.	Zijn er afspraken gemaakt met de bureu? Zo ja, welke afspraken zijn gemaakt?	Nee
16.	Zijn er bepaalde ontwikkelingen of veranderingen in uw buurt bekend die belangrijk zijn voor de koper om te weten (mogelijke bestemmingsplanwijzigingen, mogelijke veranderingen in uitzicht of verkeerssituaties)?	Nee
17.	Is uw pand geïsoleerd?	Dakisolatie: Ja Vernieuwd 1998 Muurisolatie: Ja Vloerisolatie: Nee Glas: Ja
18.a	Kloppen de feitelijke erfgrenzen met de kadastrale grenzen.	Ja
18.b	Van wie zijn de erfafscheidingen?	
Paraaf Verkoper (s)		Paraaf Koper(s)

Informatielijst

19.	Zijn er fiscale bijzonderheden bijv. BTW, bouwgrond/ baatbelasting/ ruilverkaveling - rente/ overdrachtsbelasting, bijv. korter dan 6 maanden eigenaar)	Nee
20.	Wat zijn de kosten van gas, water en elektra per maand?	Gas / elektra: €400,- Water: €30,- incl. heffingen
21.	Hoe hoog zijn de gemeentelijke belastingen per jaar? (onroerend zaakbelasting, rioolrechten, afvalstoffenheffing e.d.)	Onroerend zaakbelasting: €575,- Rioolrechten €218,- Afvalstoffenheffing: €75,-
22.	Zijn er overige lasten (bijv. servicekosten / erfpachtcanon, e.d.)	Nee
23.	Wat is het bouwjaar van de keuken ? Wat is het bouwjaar van de badkamer?	Keuken: 2004 Badkamer: 2004
24.	Wanneer is het schilderwerk voor het laatst uitgevoerd?	2018
25.	Zijn er aanschrijvingen voor verbeteringen aan pand of installaties (gemeente of nutsbedrijven)?	Nee
26.	Is er verder nog informatie bekend die voor de koper van belang zijn?	Nee, voor zover bekend.
27.	Verkoper verklaart de woning bouwkundig te laten keuren.	Nee, op verzoek en kosten van koper mogelijk.
28.	Verkoper is in het bezit van een energielabel.	Ja
29.	a) Bent u als verkoper ook eigenaar van het pand? b) Heeft u het pand ook zelf bewoond? c) Is er toestemming / goedkeuring vereist voor deze verkoop van derden (b.v. gemeente, erfverpachter of curator)?	Ja Ja Nee

Ondergetekende verklaart deze informatielijst, voor zover hem bekend, volledig en naar waarheid ingevuld te hebben.

Betreft het perceel : Van Eeghenlaan 4 te Putten

Datum en plaats van invulling :

Handtekening:

Verkoper (s)

Koper (s)

Lijst van zaken

Lijst van zaken behorende bij: Van Eeghenlaan 4 te Putten

Voor de onderstaande zaken -ongeacht of ze roerend dan wel onroerend zijn- geldt dat ze soms wel en soms niet in de woning achterblijven. Wilt u aangeven wat in uw situatie het geval is?

ZAKEN	blijft achter	gaat mee	Kan worden overgenomen	niet van toepassing
Tuin				
- tuinaanleg / (sier-)bestrating / beplanting / erfafscheiding	<input checked="" type="checkbox"/>	<input type="checkbox"/>	<input type="checkbox"/>	<input type="checkbox"/>
- buitenverlichting / lantaarnpaal	<input type="checkbox"/>	<input type="checkbox"/>	<input checked="" type="checkbox"/>	<input type="checkbox"/>
- tijd- of schemerschakelaar/ bewegingsmelder	<input type="checkbox"/>	<input type="checkbox"/>	<input checked="" type="checkbox"/>	<input type="checkbox"/>
- tuinhuisje / buitenberging	<input checked="" type="checkbox"/>	<input type="checkbox"/>	<input type="checkbox"/>	<input type="checkbox"/>
- kasten / werkbank in tuinhuis / berging	<input checked="" type="checkbox"/>	<input type="checkbox"/>	<input type="checkbox"/>	<input type="checkbox"/>
- broeikas	<input type="checkbox"/>	<input type="checkbox"/>	<input type="checkbox"/>	<input checked="" type="checkbox"/>
- vlaggenmast	<input type="checkbox"/>	<input type="checkbox"/>	<input type="checkbox"/>	<input checked="" type="checkbox"/>
- voet droogmolen	<input checked="" type="checkbox"/>	<input type="checkbox"/>	<input type="checkbox"/>	<input type="checkbox"/>
Woning				
- schotel/antenne	<input type="checkbox"/>	<input type="checkbox"/>	<input type="checkbox"/>	<input checked="" type="checkbox"/>
- brievenbus	<input checked="" type="checkbox"/>	<input type="checkbox"/>	<input type="checkbox"/>	<input type="checkbox"/>
- (voor deur)bel	<input checked="" type="checkbox"/>	<input type="checkbox"/>	<input type="checkbox"/>	<input type="checkbox"/>
- veiligheidssloten	<input checked="" type="checkbox"/>	<input type="checkbox"/>	<input type="checkbox"/>	<input type="checkbox"/>
- alarminstallatie	<input type="checkbox"/>	<input type="checkbox"/>	<input type="checkbox"/>	<input checked="" type="checkbox"/>
- veiligheidssloten en overige inbraakpreventie	<input checked="" type="checkbox"/>	<input type="checkbox"/>	<input type="checkbox"/>	<input type="checkbox"/>
- rookmelders	<input type="checkbox"/>	<input type="checkbox"/>	<input type="checkbox"/>	<input checked="" type="checkbox"/>
- rolluiken/ zonwering buiten	<input checked="" type="checkbox"/>	<input type="checkbox"/>	<input type="checkbox"/>	<input type="checkbox"/>
- zonwering binnen	<input type="checkbox"/>	<input type="checkbox"/>	<input checked="" type="checkbox"/>	<input type="checkbox"/>
- vliegenhorren	<input checked="" type="checkbox"/>	<input type="checkbox"/>	<input type="checkbox"/>	<input type="checkbox"/>
- gordijnrails	<input checked="" type="checkbox"/>	<input type="checkbox"/>	<input type="checkbox"/>	<input type="checkbox"/>
- gordijnen	<input type="checkbox"/>	<input type="checkbox"/>	<input checked="" type="checkbox"/>	<input type="checkbox"/>
- vitrages	<input type="checkbox"/>	<input type="checkbox"/>	<input checked="" type="checkbox"/>	<input type="checkbox"/>
- losse horren / rolhorren	<input type="checkbox"/>	<input type="checkbox"/>	<input type="checkbox"/>	<input checked="" type="checkbox"/>
- rolgordijnen	<input type="checkbox"/>	<input type="checkbox"/>	<input checked="" type="checkbox"/>	<input type="checkbox"/>
- vloerbedekking / linoleum	<input checked="" type="checkbox"/>	<input type="checkbox"/>	<input type="checkbox"/>	<input type="checkbox"/>
- parketvloer / kurkvloer	<input checked="" type="checkbox"/>	<input type="checkbox"/>	<input type="checkbox"/>	<input type="checkbox"/>
- plavuizen	<input checked="" type="checkbox"/>	<input type="checkbox"/>	<input type="checkbox"/>	<input type="checkbox"/>
- warmwatervoorziening, te weten	<input type="checkbox"/>	<input type="checkbox"/>	<input type="checkbox"/>	<input type="checkbox"/>
- c.v. met toebehoren	<input checked="" type="checkbox"/>	<input type="checkbox"/>	<input type="checkbox"/>	<input type="checkbox"/>
- (klok)thermostaat	<input checked="" type="checkbox"/>	<input type="checkbox"/>	<input type="checkbox"/>	<input type="checkbox"/>
- mechanische ventilatie/ luchtbehandeling	<input checked="" type="checkbox"/>	<input type="checkbox"/>	<input type="checkbox"/>	<input type="checkbox"/>
- airconditioning	<input type="checkbox"/>	<input type="checkbox"/>	<input type="checkbox"/>	<input checked="" type="checkbox"/>
- (voorzet)open haard met toebehoren, te weten:	<input checked="" type="checkbox"/>	<input type="checkbox"/>	<input type="checkbox"/>	<input type="checkbox"/>
- kachels	<input type="checkbox"/>	<input type="checkbox"/>	<input type="checkbox"/>	<input checked="" type="checkbox"/>
- allesbrander tuin	<input type="checkbox"/>	<input type="checkbox"/>	<input checked="" type="checkbox"/>	<input type="checkbox"/>
- isolatievoorzieningen (voorzetramen, radiatorfolie etc.) te weten:	<input type="checkbox"/>	<input type="checkbox"/>	<input type="checkbox"/>	<input checked="" type="checkbox"/>
- radiatorafwerking	<input type="checkbox"/>	<input type="checkbox"/>	<input type="checkbox"/>	<input checked="" type="checkbox"/>
- wijnrek	<input type="checkbox"/>	<input type="checkbox"/>	<input checked="" type="checkbox"/>	<input type="checkbox"/>
- keukenblok met bovenkasten inclusief verlichting	<input checked="" type="checkbox"/>	<input type="checkbox"/>	<input type="checkbox"/>	<input type="checkbox"/>
- keuken (inbouw)apparatuur, te weten:	<input checked="" type="checkbox"/>	<input type="checkbox"/>	<input type="checkbox"/>	<input type="checkbox"/>
Inductie, afzuigkap, vaatwasser, koelkast, oven en heteluchtoven.	<input checked="" type="checkbox"/>	<input type="checkbox"/>	<input type="checkbox"/>	<input type="checkbox"/>
- inbouwverlichting / dimmers, te weten: Keuken / pantry	<input checked="" type="checkbox"/>	<input type="checkbox"/>	<input type="checkbox"/>	<input type="checkbox"/>

ZAKEN	blijft achter	gaat mee	Kan worden over- genomen	niet van toe- passing
	<input type="checkbox"/>	<input type="checkbox"/>	<input type="checkbox"/>	<input type="checkbox"/>
	<input type="checkbox"/>	<input type="checkbox"/>	<input type="checkbox"/>	<input type="checkbox"/>
- opbouwverlichting, te weten:	<input type="checkbox"/>	<input checked="" type="checkbox"/>	<input type="checkbox"/>	<input type="checkbox"/>
	<input type="checkbox"/>	<input type="checkbox"/>	<input type="checkbox"/>	<input type="checkbox"/>
	<input type="checkbox"/>	<input type="checkbox"/>	<input type="checkbox"/>	<input type="checkbox"/>
- kasten	<input type="checkbox"/>	<input checked="" type="checkbox"/>	<input type="checkbox"/>	<input type="checkbox"/>
- spiegelwanden	<input type="checkbox"/>	<input type="checkbox"/>	<input type="checkbox"/>	<input checked="" type="checkbox"/>
- losse kasten, boeken-, legplanken	<input type="checkbox"/>	<input checked="" type="checkbox"/>	<input type="checkbox"/>	<input type="checkbox"/>
- wastafels met accessoires	<input checked="" type="checkbox"/>	<input type="checkbox"/>	<input type="checkbox"/>	<input type="checkbox"/>
- toiletaccessoires (toiletrolhouder, toiletbril, spiegel etc.)	<input checked="" type="checkbox"/>	<input type="checkbox"/>	<input type="checkbox"/>	<input type="checkbox"/>
	<input type="checkbox"/>	<input type="checkbox"/>	<input type="checkbox"/>	<input type="checkbox"/>
- badkameraccessoires (planchet, spiegel, kranen, douchescherm etc.)	<input checked="" type="checkbox"/>	<input type="checkbox"/>	<input type="checkbox"/>	<input type="checkbox"/>
- sauna met toebehoren, te weten:	<input type="checkbox"/>	<input type="checkbox"/>	<input type="checkbox"/>	<input checked="" type="checkbox"/>
	<input type="checkbox"/>	<input type="checkbox"/>	<input type="checkbox"/>	<input type="checkbox"/>
- veiligheidsschakelaar wasautomaat	<input type="checkbox"/>	<input type="checkbox"/>	<input type="checkbox"/>	<input checked="" type="checkbox"/>
- (huis)telefoontoestellen	<input type="checkbox"/>	<input checked="" type="checkbox"/>	<input type="checkbox"/>	<input type="checkbox"/>
-	<input type="checkbox"/>	<input type="checkbox"/>	<input type="checkbox"/>	<input type="checkbox"/>
- zaken die geen eigendom van de verkoper zijn maar waarvan eventuele leasecontracten, huurkoopcontracten of huurcontracten zijn over te nemen (keukens, open haarden, c.v.-ketels, boilers, geisers):				
	<input type="checkbox"/>	<input type="checkbox"/>	<input type="checkbox"/>	<input type="checkbox"/>
	<input type="checkbox"/>	<input type="checkbox"/>	<input type="checkbox"/>	<input type="checkbox"/>
	<input type="checkbox"/>	<input type="checkbox"/>	<input type="checkbox"/>	<input type="checkbox"/>
- bijzondere opmerkingen:	<input type="checkbox"/>	<input type="checkbox"/>	<input type="checkbox"/>	<input type="checkbox"/>

Voor akkoord,

De opdrachtgever/verkoper,
(en echtgeno(o)t(e)/partner),

koper,
(en echtgeno(o)t(e)/partner),

plaats en datum:

plaats en datum:

Van Eeghenlaan 4 - Putten
Begane Grond



De plattegronden zijn geproduceerd voor promotionele doeleinden en ter indicatie.
Aan de plattegronden kunnen geen rechten worden ontleend
© www.objecten.nl

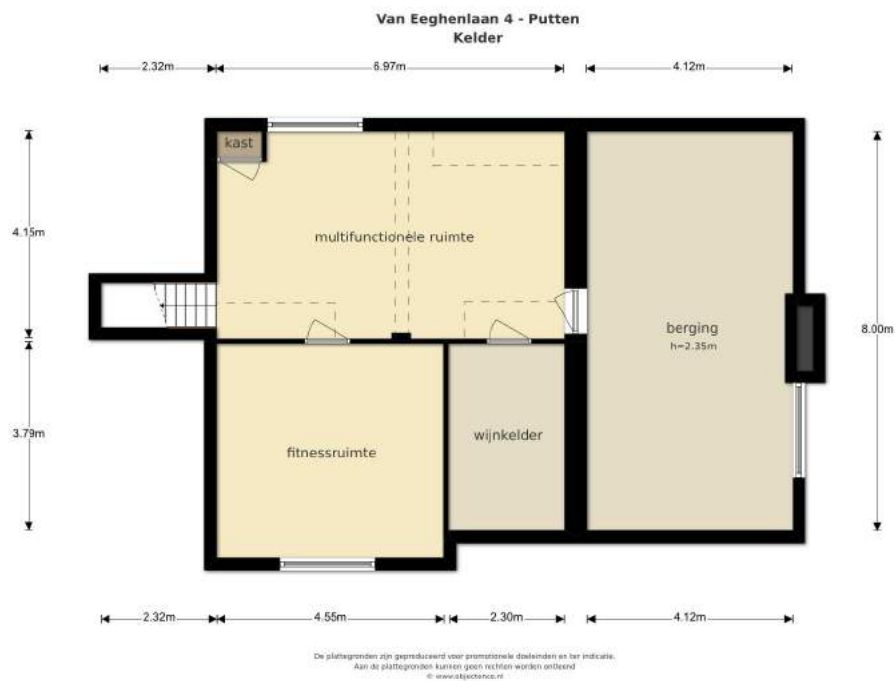

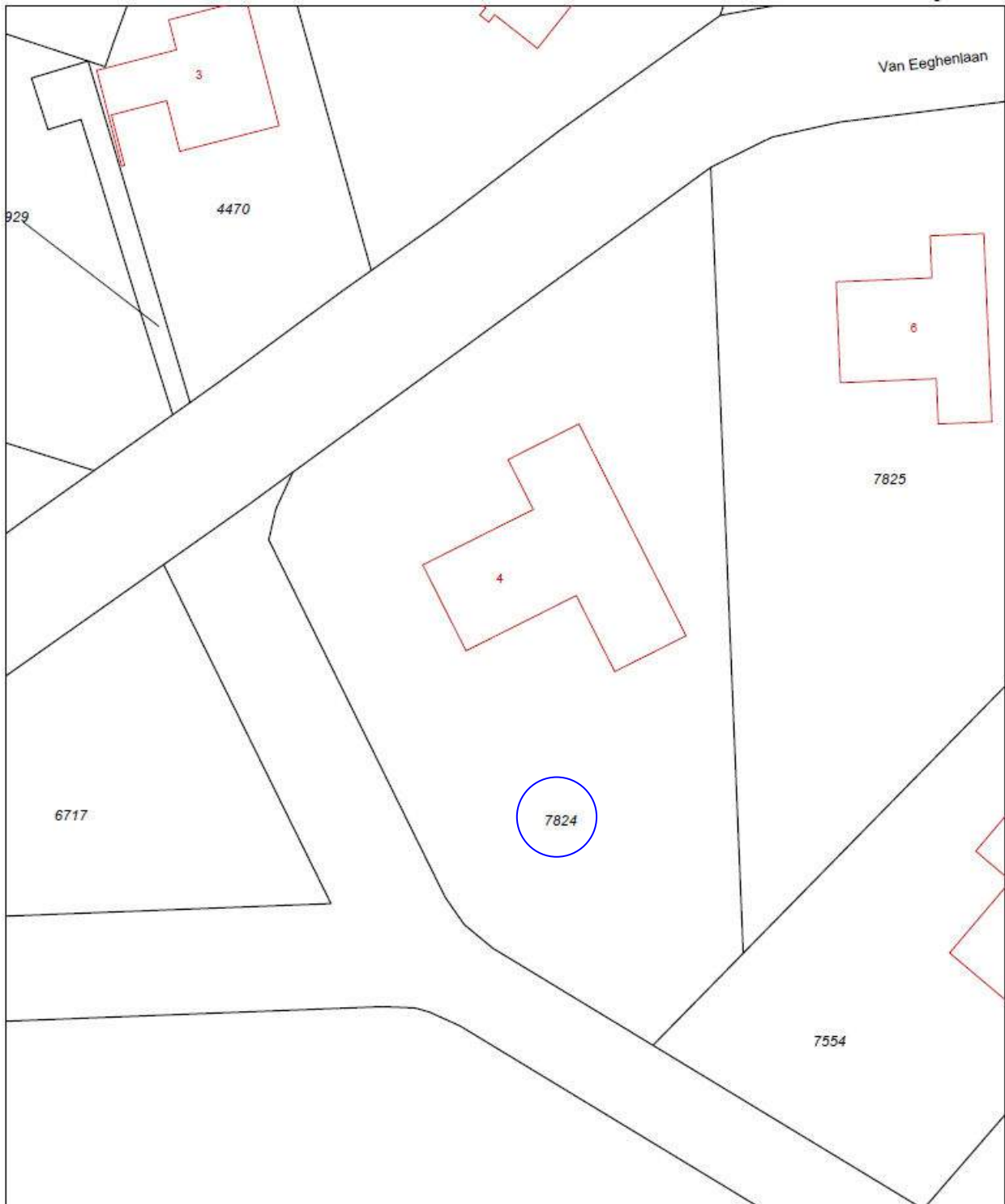

Putten, de parel van de Veluwe

Putten is een groen en gastvrij dorp op de Veluwe. Voor de circa 25.000 inwoners is Putten met een oppervlakte van 8.745 hectare een aantrekkelijke gemeente om te wonen. De gemeente ligt gedeeltelijk in het grootste aaneengesloten bosgebied van Nederland, het Centraal Veluws Natuurgebied. Putten wordt in het zuiden en westen omringd door akkerland, het noordwesten van de gemeente wordt begrensd door het Randmeer. Het grootste deel van het grondgebied van Putten bestaat uit het landelijke buitengebied met een afwisselend landschap van bossen, heide en weilanden.

Putten ligt op een afstand van 4 km van het recreatiestrand Nulde, met een fraaie jachthaven. Omgeven door bos, heide en weiland trekt Putten jaarlijks veel toeristen. Een uitgebreid toeristisch fietspadennet strekt zich uit over de vele buurtschappen en er zijn tal van voorzieningen voor vrijetijdsbesteding. De fraaie omgeving en de geografische ligging met uitstekende verbindingen en de uitgebreide voorzieningen op velerlei gebied maken Putten tot een geliefde woon- en recreatiegemeente.

Putten ligt centraal en is daarmee goed bereikbaar. Toch is het dorps karakter bewaard gebleven. Het Puttense winkelbestand kent een gevarieerd aanbod en iedere woensdagochtend is er een grote warenmarkt op het Kerkplein en het Fontanusplein. De jaarlijkse Ossenmarkt op de tweede woensdag in oktober trekt veel bezoekers. In Putten zijn veel restaurants en horecagelegenheden. De winkeliersvereniging en horeca zorgen regelmatig voor leuke evenementen in het centrum.

Basisonderwijs Putten

Protestants-Christelijk

Basisschool met de Bijbel Bij de Bron
Christelijke basisschool Van Damschool
Basisschool met de Bijbel De Schuilplaats
Basisschool met de Bijbel Ichthus
Protestant Christelijk Basisonderwijs De Wegwijzer
Protestant Christelijk Basisonderwijs De Pelikaan
Protestant Christelijk Basisonderwijs Hoef
Basisschool met de Bijbel De Akker
Basisschool met de Bijbel Diermen
Basisschool met de Bijbel Huinen
Basisschool met de Bijbel Steenkamer

Openbaar

OBS De Korenbloem
School Schovenhorst

Rooms-katholiek

Katholiek Jenaplanschool Gabriel

Kinder opvangcentra en gastouderbureaus

Stichting Kinderopvang Kiekeboe Putten - Boekweitstraat –Groeneveltstraat, Kelnarijstraat
KIDS Opvang G.O.B. Nederland
Kindcentrum Pepersgoed
Register KDV Het Schovenhofje
Register Chr. BSO De Regenboog
Register Gastouderbureau Pompidoe Putten

Voortgezet onderwijs

Putten

Christelijk College Groevenbeek (Vmbo)

Ermelo

Christelijk College Groevenbeek (Atheneum, Havo en Vmbo)

Harderwijk

Christelijk College Nassau Veluwe (Havo, VWO)
Openbaar RSG Slingerbos/Levant (Vmbo, Havo, Vwo en Vwo tweetalig)

Nijkerk

Corlaer College (Atheneum, Havo, Vmbo)
Groenhorst College (VMBO, MBO, het groene Lyceum)
Accent Nijkerk Protestants Christelijke School voor Praktijkonderwijs

Barneveld

Christelijk College Fontanus (Gymnasium, Atheneum, Havo, Vmbo)

Verdere informatie kunt u vinden op de website van de gemeente Putten: www.putten.nl.

***Putten, een gemeente om in te wonen, werken, winkelen en recreëren.
Een gemeente om van te houden!***

ZIELMAN MAKELAARDIJ O.G.

Sinds 1989 actief in Putten en omgeving.

Al meer dan 25 jaar is Zielman Makelaardij op een vakkundige enthousiaste wijze werkzaam in Putten en omgeving. Ons kantoor is aangesloten bij de Nederlandse Makelaars Vereniging (NVM). Het enthousiaste en deskundige team van Zielman makelaardij bestaat uit:

- Heleen van de Beek : makelaar en taxateur o.g.
- Edward Kip : makelaar en taxateur i.o.
- Relly Leijenhorst : assistent makelaar
- Bart Simons : office manager
- Caroline Bergshoeff : office manager
- Anne-Will van den Brink : administratief medewerkster

Gedreven

Betrokken



*Jaren
ervaring!*

Raadpleeg voor meer informatie onze website

zielman.nl

*Het complete aanbod van Zielman Makelaardij in uw hand!
Gemakkelijk en snel, even een kijkje nemen in de woningen
en altijd onze contactgegevens op zak.*

Zielman Makelaardij O.G.
Dorpsstraat 44
3881 BE Putten
Tel: 0341-36 02 44
Fax: 0341-36 05 95
E-mail: info@zielman.nl
Website: www.zielman.nl

