



**Bovenover 14 - Kralingen  
Rotterdam**

Baljon & Mora Makelaars BV - Straatweg 233 - 3054 AH Rotterdam - T 010-4223000

Deze brochure is met grote zorg samengesteld. Voor de inhoud ervan kunnen wij echter geen enkele aansprakelijkheid aanvaarden, noch kan aan de inhoud enig recht worden ontleend. De maatvoering in deze brochure is een globale schatting.

## Omschrijving

Verzorgde en keurig onderhouden vrijstaande vijftiger jaren bungalow met eigen oprit, ruime garage, fraaie tuin rondom en zeer veel mogelijkheden. Gelegen op een beschutte centrale locatie op een ruim perceel van 885 m<sup>2</sup> eigen grond aan de Kralingseweg en op steenworp afstand van het Kralingse bos. De degelijke opstallen in combinatie met het fraai gelegen en beschutte perceel bieden vele mogelijkheden tot eventuele op- en aanbouwen om een moderne vrijstaande villa te creëren met parkeergelegenheid op eigen terrein.

### Indeling

Begane grond: entree, hal, toilet met fontein, woonkeuken met luxe keukenopstelling voorzien van ontbijthoek en vrij uitzicht over de tuin, bijkeuken met cv-opstelling, werkkast en toegang tot de tuin, ruime woon-/eetkamer met open(gas)haard, airconditioning en schuifpui naar de ruime voortuin (zuid), garderobe, slaapkamer met inbouwkasten, openslaande deuren naar de tuin en inloopkast, ruime hoofdslaapkamer met diverse inbouwkasten, airconditioning en aangrenzende luxe badkamer met ruime inloopdouche, twee wastafels en wandcloset, ruime garage met wasmachine aansluiting en toegang tot ondergelegen bergkelder.

### Bijzonderheden:

- Bouwjaar 1953
- 885 m<sup>2</sup> eigen grond
- Parkeergelegenheid op eigen terrein
- Fraaie tuin rondom met aangrenzend groot perceel gemeentegrond
- Grotendeels voorzien van dubbel glas
- Woonkamer en keuken voorzien van vloerverwarming
- HR CV-ketel uit 2017
- Alarmsysteem
- Oplevering in overleg

Wij zijn de makelaar van verkoper. Wij adviseren u uw eigen makelaar mee te nemen voor uw belangenbehartiging bij de aankoop van uw toekomstig huis!

Aan deze aanbieding kunnen geen rechten worden ontleend.

**Vraagprijs € 995.000,-- kosten koper**



Foto's

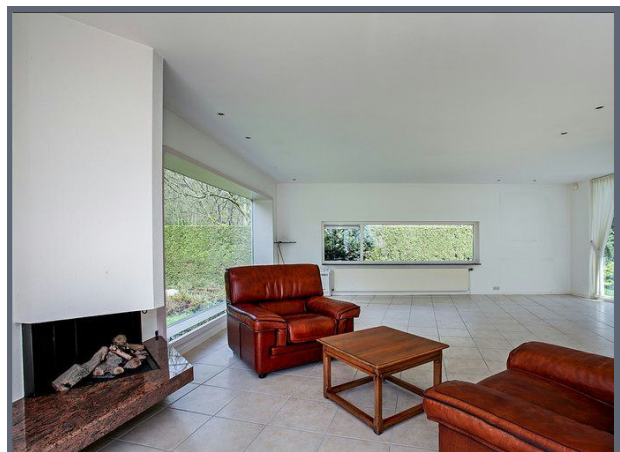



Foto's



## Foto's

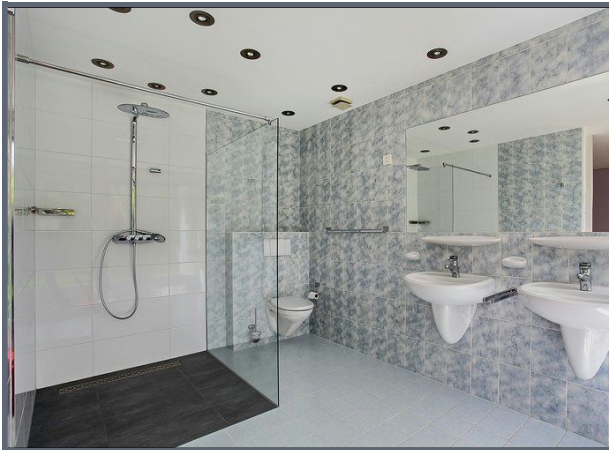





## Kenmerken

Vraagprijs	: € 995.000,-- kosten koper
Soort	: Bungalow
Type	: Vrijstaande woning
Aantal kamers	: 3 (waarvan 2 slaapkamers)
Inhoud	: 435 m <sup>3</sup>
Perceeloppervlakte	: 885 m <sup>2</sup>
Woonoppervlakte	: 118 m <sup>2</sup>
Soort bouw	: Bestaande bouw
Bouwjaar	: 1953
Ligging	: Aan bosrand, aan park, aan rustige weg, beschutte ligging
Tuin	: Tuin rondom
Garage	: Aangebouwd steen
Isolatie	: Gedeeltelijk dubbel glas
Verwarming	: C.v.-ketel, open haard, vloerverwarming gedeeltelijk

## Locatie

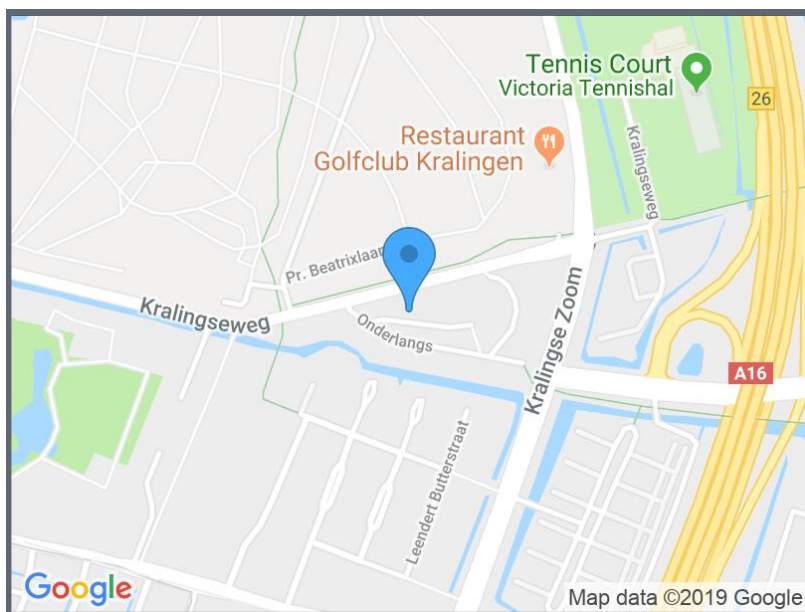

## Kadastrale kaart





## Bovenover 14, Rotterdam



HUISINBEELD

Begane grond

H = 2,45 m



BALJON & MORA

Bij het bepalen van de vloeroppervlakte en inhoud is uitgegaan van de NEN 2580:2007 NL, inzake 'Oppervlakten en inhoud van gebouwen - Termen, definities en bepalingsmethoden', inclusief het correctieblad C1:2008. Conform de brancherode meetinstructie volgens 'Meetinstructie bepalen gebruiks-oppervlakte woning volgens NEN-2580' en 'Meetinstructie bepalen bruto inhoud woningen volgens NEN-2580', vastgesteld door NVM, VBO Makelaar, Vastgoed PRO, Vereniging Nederlandse Gemeenten en de Waarderingskamer.

	Gebruiksoppervlakte wonen	117,74 m <sup>2</sup>
	Overig inpandig ruimte	24,01 m <sup>2</sup>
	Gebouw gebonden buitenruimte	6,22 m <sup>2</sup>
	Externe bergruimte / parkeerplaats	0,00 m <sup>2</sup> 4,26 m <sup>2</sup>
<b>TOTAAL Oppervlakte</b>		<b>152,23 m<sup>2</sup></b>
<b>TOTAAL Inhoud</b>		<b>435,14 m<sup>3</sup></b>



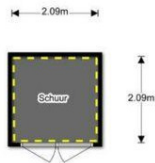

## Bovenover 14, Rotterdam

Schuur



**BALJON & MORA**

Bij het bepalen van de vloeroppervlakte en inhoud is uitgegaan van de NEN 2580:2007 NL, inzake 'Oppervlakten en inhouden van gebouwen - Termen, definities en bepalingsmethoden', inclusief het correctieblad C1:2008. Conform de brancherode meetinstructie volgens 'Meetinstructie bepalen gebruiks-oppervlakte woning volgens NEN-2580' en 'Meetinstructie bepalen bruto inhoud woningen volgens NEN-2580', vastgesteld door NVM, VBO Makelaar, Vastgoed PRO, Vereniging Nederlandse Gemeenten en de Waarderingskamer.

	Gebruiksoppervlakte wonen	117,74 m <sup>2</sup>
	Overig inpandig ruimte	24,01 m <sup>2</sup>
	Gebouw gebonden buitenruimte	6,22 m <sup>2</sup>
	Externe bergruimte / parkeerplaats	0,00 m <sup>2</sup> 4,26 m <sup>2</sup>
<b>TOTAAL Oppervlakte</b>		<b>152,23 m<sup>2</sup></b>
<b>TOTAAL Inhoud</b>		<b>435,14 m<sup>3</sup></b>



## Lijst van zaken

Beschrijving zaken	blijft achter	gaat mee	overname (mogelijk)	n.v.t.
tuin:				
tuinaanleg / bestrating / beplanting	<input checked="" type="checkbox"/>	<input type="checkbox"/>	<input type="checkbox"/>	<input type="checkbox"/>
buitenverlichting	<input checked="" type="checkbox"/>	<input type="checkbox"/>	<input type="checkbox"/>	<input type="checkbox"/>
tijd- of schemerschakelaar/bewegingsmelder	<input checked="" type="checkbox"/>	<input type="checkbox"/>	<input type="checkbox"/>	<input type="checkbox"/>
tuinhuisje / buitenberging	<input checked="" type="checkbox"/>	<input type="checkbox"/>	<input type="checkbox"/>	<input type="checkbox"/>
kasten/werkbank in tuinhuis/berging	<input type="checkbox"/>	<input type="checkbox"/>	<input type="checkbox"/>	<input checked="" type="checkbox"/>
broeikas	<input type="checkbox"/>	<input type="checkbox"/>	<input type="checkbox"/>	<input checked="" type="checkbox"/>
voet droogmolen	<input type="checkbox"/>	<input type="checkbox"/>	<input type="checkbox"/>	<input checked="" type="checkbox"/>
woning:				
vlaggenmast	<input checked="" type="checkbox"/>	<input type="checkbox"/>	<input type="checkbox"/>	<input type="checkbox"/>
schotel/antenne	<input type="checkbox"/>	<input type="checkbox"/>	<input type="checkbox"/>	<input checked="" type="checkbox"/>
brievenbus	<input checked="" type="checkbox"/>	<input type="checkbox"/>	<input type="checkbox"/>	<input type="checkbox"/>
(voordeur)bel	<input checked="" type="checkbox"/>	<input type="checkbox"/>	<input type="checkbox"/>	<input type="checkbox"/>
alarminstallatie	<input checked="" type="checkbox"/>	<input type="checkbox"/>	<input type="checkbox"/>	<input type="checkbox"/>
veiligheidssloten/inbraakpreventie	<input checked="" type="checkbox"/>	<input type="checkbox"/>	<input type="checkbox"/>	<input type="checkbox"/>
rookmelders	<input checked="" type="checkbox"/>	<input type="checkbox"/>	<input type="checkbox"/>	<input type="checkbox"/>
rolluiken / zonwering buiten	<input checked="" type="checkbox"/>	<input type="checkbox"/>	<input type="checkbox"/>	<input type="checkbox"/>
zonwering binnen	<input checked="" type="checkbox"/>	<input type="checkbox"/>	<input type="checkbox"/>	<input type="checkbox"/>
vliegenhorren	<input checked="" type="checkbox"/>	<input type="checkbox"/>	<input type="checkbox"/>	<input type="checkbox"/>
raamdecoratie, te weten:				
gordijnrails	<input checked="" type="checkbox"/>	<input type="checkbox"/>	<input type="checkbox"/>	<input type="checkbox"/>
gordijnen / vitrages	<input checked="" type="checkbox"/>	<input type="checkbox"/>	<input type="checkbox"/>	<input type="checkbox"/>
rolgordijnen	<input checked="" type="checkbox"/>	<input type="checkbox"/>	<input type="checkbox"/>	<input type="checkbox"/>
losse horren/rolhorren	<input checked="" type="checkbox"/>	<input type="checkbox"/>	<input type="checkbox"/>	<input type="checkbox"/>
vloerdecoratie, te weten:				
- vloerbedekking	<input checked="" type="checkbox"/>	<input type="checkbox"/>	<input type="checkbox"/>	<input type="checkbox"/>
- parketvloer / laminaat	<input checked="" type="checkbox"/>	<input type="checkbox"/>	<input type="checkbox"/>	<input type="checkbox"/>
- plavuizen	<input checked="" type="checkbox"/>	<input type="checkbox"/>	<input type="checkbox"/>	<input type="checkbox"/>
c.v. met toebehoren	<input checked="" type="checkbox"/>	<input type="checkbox"/>	<input type="checkbox"/>	<input type="checkbox"/>
thermostaat	<input checked="" type="checkbox"/>	<input type="checkbox"/>	<input type="checkbox"/>	<input type="checkbox"/>
mechanische ventilatie/luchtbehandeling	<input checked="" type="checkbox"/>	<input type="checkbox"/>	<input type="checkbox"/>	<input type="checkbox"/>
airconditioning	<input checked="" type="checkbox"/>	<input type="checkbox"/>	<input type="checkbox"/>	<input type="checkbox"/>
open haard met toebehoren	<input checked="" type="checkbox"/>	<input type="checkbox"/>	<input type="checkbox"/>	<input type="checkbox"/>
allesbrander	<input type="checkbox"/>	<input type="checkbox"/>	<input type="checkbox"/>	<input checked="" type="checkbox"/>
kachels	<input type="checkbox"/>	<input type="checkbox"/>	<input type="checkbox"/>	<input checked="" type="checkbox"/>
isolatievoorzieningen	<input checked="" type="checkbox"/>	<input type="checkbox"/>	<input type="checkbox"/>	<input type="checkbox"/>
(voorzetramen/radiatorfolie etc.), te weten:				
radiatorafwerking	<input checked="" type="checkbox"/>	<input type="checkbox"/>	<input type="checkbox"/>	<input type="checkbox"/>
schilderijophangstelsysteem	<input type="checkbox"/>	<input type="checkbox"/>	<input type="checkbox"/>	<input checked="" type="checkbox"/>
keukenblok met bovenkasten	<input checked="" type="checkbox"/>	<input type="checkbox"/>	<input type="checkbox"/>	<input type="checkbox"/>
keukenaccessoires				
(losse) kasten, legplanken, te weten:				

Beschrijving zaken	blijft achter	gaat mee	overname (mogelijk)	n.v.t.
vast bureau	<input type="checkbox"/>	<input type="checkbox"/>	<input type="checkbox"/>	<input checked="" type="checkbox"/>
spiegelwanden	<input type="checkbox"/>	<input type="checkbox"/>	<input type="checkbox"/>	<input checked="" type="checkbox"/>
wastafels met accessoires	<input checked="" type="checkbox"/>	<input type="checkbox"/>	<input type="checkbox"/>	<input type="checkbox"/>
toiletaccessoires (toiletrolhouder, toiletbril, spiegel etc.)	<input type="checkbox"/>	<input type="checkbox"/>	<input type="checkbox"/>	<input checked="" type="checkbox"/>
badkameraccessoires (spiegel, kranen, douchescherm etc.)				
sauna met toebehoren	<input type="checkbox"/>	<input type="checkbox"/>	<input type="checkbox"/>	<input checked="" type="checkbox"/>
veiligheidsschakelaar wasautomaat	<input type="checkbox"/>	<input type="checkbox"/>	<input type="checkbox"/>	<input checked="" type="checkbox"/>
waterslot wasautomaat	<input type="checkbox"/>	<input type="checkbox"/>	<input type="checkbox"/>	<input checked="" type="checkbox"/>
overig				
zaken die geen eigendom van de verkoper zijn maar waarvan eventuele leasecontracten, huurkoopcontracten of huurcontracten zijn over te nemen (keukens, open haarden, c.v.-ketels, boilers, geisers):				
- alarm abonnement t/m december 2018	<input checked="" type="checkbox"/>	<input type="checkbox"/>	<input type="checkbox"/>	<input type="checkbox"/>
overige zaken, te weten:				
bijzondere opmerkingen:				



Ons kantoor is aangesloten bij de **Rotterdamse Vereniging van Makelaars (RVM)**.

De RVM is een initiatief van tien gerenommeerde NVM makelaarskantoren in Rotterdam. Met de komst van het Internet en het door de overheid vrijgeven van de voorheen beschermde titel van makelaar is de traditionele rol van de makelaar veranderd.

Naast toegenomen transparantie van het beschikbare woningaanbod, hebben deze ontwikkelingen ook gezorgd voor verlies aan kwaliteit in de makelaardij. Er is onder andere bij deze "nieuwe makelaars" regelmatig sprake van een voor de consument nadelige belangenverstrengeling. Vaak is dan het belang van eigen omzet groter dan het belang van het beste advies voor de opdrachtgever.

Reden genoeg voor de deelnemende kantoren om zich ook op internet gezamenlijk kwalitatief te onderscheiden. De makelaars van de RVM maken gebruik van alle hedendaagse technologische mogelijkheden maar vergeten hierbij niet de belangen van haar opdrachtgever te vertegenwoordigen.

Alle bij de RVM aangesloten makelaars hebben een jarenlange historie in hun werkgebied en staan bekend om hun full-service dienstverlening. Dankzij de ruime ervaring van de individuele kantoren beschikt de RVM ook over een uitgebreid archief met een overzicht van alle transacties en een groot lokaal netwerk waardoor zij altijd op de hoogte zijn van de meest recente ontwikkelingen in het werkgebied.

Kortom de RVM is een keurmerk van aangesloten NVM-makelaars wat staat voor:

- Jarenlange ervaring;
- Grote lokale bekendheid;
- Full service dienstverlening;
- Onafhankelijke advisering;
- Deskundigheid

Kijk voor meer informatie op [www.rvm.nl](http://www.rvm.nl)

