



**Postweg 46 te Putten**

Markant herenhuis aan de rand van het Putterbosch  
gelegen op maar liefst 608 m<sup>2</sup>.

De achtertuin en het terras zijn op het zuiden  
gesitueerd.

Vier (!) royale slaapvertrekken op de eerste etage.  
Volledig woonprogramma op de begane grond!  
Bouwjaar 1953.

Bezoek ons op internet [www.zielman.nl](http://www.zielman.nl)



*Deze informatie is geheel vrijblijvend, uitsluitend bestemd voor geadresseerde en niet bedoeld als een aanbod. Ten aanzien van de juistheid kan door Zielman Makelaardij o.g. geen aansprakelijkheid worden aanvaard, noch kan aan de vermelde informatie enig recht worden ontleend.*





*Deze informatie is geheel vrijblijvend, uitsluitend bestemd voor geadresseerde en niet bedoeld als een aanbod. Ten aanzien van de juistheid kan door Zielman Makelaardij o.g. geen aansprakelijkheid worden aanvaard, noch kan aan de vermelde informatie enig recht worden ontleend.*





*Deze informatie is geheel vrijblijvend, uitsluitend bestemd voor geadresseerde en niet bedoeld als een aanbod. Ten aanzien van de juistheid kan door Zielman Makelaardij o.g. geen aansprakelijkheid worden aanvaard, noch kan aan de vermelde informatie enig recht worden ontleend.*





*Deze informatie is geheel vrijblijvend, uitsluitend bestemd voor geadresseerde en niet bedoeld als een aanbod. Ten aanzien van de juistheid kan door Zielman Makelaardij o.g. geen aansprakelijkheid worden aanvaard, noch kan aan de vermelde informatie enig recht worden ontleend.*







**Omschrijving van de woning aan de Postweg 46 te Putten:**

Vraagprijs	: € 549.000,- k.k.
Kadastraal bekend	: Gemeente Putten, sectie C, nummer 5464
Bouwjaar woning	: 1953
Perceel oppervlakte	: 608 m <sup>2</sup>
Inhoud woning	: circa 553 m <sup>3</sup>
Gebruiksoppervlakte wonen	: circa 137 m <sup>2</sup>
Energielabel	: E

Markant herenhuis met garage/berging en carport. Gelegen op een royaal perceel van 608 m<sup>2</sup> nabij de entree van het Putterbosch en op loopafstand van het centrum, kortom een unieke locatie. De achtertuin met terras zijn op het zuiden gesitueerd waar u heerlijk kunt genieten van het zonnetje. Een geweldig statige woning met maar liefst vier (!) royale slaapvertrekken op de eerste etage. Volledig woonprogramma op de begane grond! Met wat liefde en aandacht brengt u het karakter van de woning weer terug op niveau.

Beschrijving woning : **Begane grond:** entree, hal met toiletruimte, meterkast en toegang tot kelder. Via de hal heeft u toegang tot de woonkamer, keuken en de slaap-/werkkamer. De woonkamer is afgewerkt met een prachtige parket vloer, schouw met open haard, openslaande deuren naar de tuin en diverse raampartijen van royaal formaat. De keuken (2005) beschikt over voldoende opbergruimte en is tevens voorzien van diverse inbouwapparatuur, te weten: inductiekookplaat, afzuigkap(RVS) en vaatwasser. Vanuit de keuken is tuin bereikbaar. De slaap-/werkkamer beschikt over openslaande deuren naar de tuin en toegang tot de badkamer (2005) met wastafel, douche, designradiator en mechanische ventilatie.

**Etage:** via de trap in de hal heeft u toegang tot de overloop. Op de eerste etage is een viertal (!) royale slaapkamers gecreëerd en een badkamer. De masterbedroom is gelegen aan de achterzijde van de woning en beschikt over diverse inbouwkasten. Alle slaapkamers beschikken over royale raampartijen. Badkamer voorzien van zitbad, wastafel, radiator en wasmachineaansluiting.

**Zolder:** via een vlizotrap op de overloop van de eerste verdieping heeft u toegang tot de zolderetage. De zolder dient momenteel als bergzolder met voldoende opbergmogelijkheden.

**Kelder:** de woning beschikt tevens over een praktische provisie kelderruimte met een hoogte van 1.97m.

**Tuin:** de royale tuin is rondom de woning gelegen en is ingericht met gazon, diverse plantenborders en terras op het zuiden.

**Garage/berging/carport:** via oprit bereikt u de garage met kanteldeur en loopdeur. Aangrenzend met eigen toegang berging met daarnaast gelegen de carport geschikt voor stalling van bijvoorbeeld een caravan.

Isolatie : Muurisolatie, gedeeltelijk dubbel glas en deels voorzetramen.

Verwarming : Cv-installatie Remeha Calenta 40C, bouwjaar 2013.

Bijzonderheden

- Markant, karakteristiek herenhuis
- Royaal perceel 608m<sup>2</sup>
- Achtertuin met terras op het zuiden.
- Aan de rand van het Putterbosch
- Royale vertrekken met overvloedig inval van daglicht
- Wonen op de begane grond behoort tot de mogelijkheden
- Royale garage/berging en carport
- Loopafstand van het centrum

**Omarm het karakter van dit markante herenhuis.  
Plan een bezichtiging!**



## Informatielijst

Op grond van bepalingen van het Burgerlijk Wetboek heeft de verkoper een informatieplicht aan de (aspirant) koper. Het is daarom van groot belang dat deze informatielijst door de verkoper nauwkeurig wordt ingevuld. Deze lijst zal aan de overeenkomst worden gehecht.		
1.	Zijn u (zichtbare/ onzichtbare) gebreken aan uw woning bekend? b.v. lekkage, problemen met de vloeren of dak, etc. Zo ja, welke?	Kozijnen + houtwerk verdienen wat aandacht. Achterraam begane grond is lek. Dakgoot voorzijde oude lekkage. Dak garage/berging enkele gebroken dakpannen.
2.a	Zijn er gebreken of bijzonderheden te vermelden over de technische installaties (bijv. leidingen voor gas, water, riolering, C.V.-ketel)? Zo ja, wat moet er vernieuwd of gerepareerd worden?	Nee
2.b	Voldoet het pand aan de eisen van de Nutsbedrijven / brandweer?	Nee, geen aardlekschakelaar, zachtboardplafonds.
2.c	Is uw pand aangesloten op de volgende leidingnetwerken?	Gas Ja Water Ja Elektra Ja Riool Ja Kabel-TV Ja Glasvezel Ja  Eigen grondwaterinstallatie Ja, pomp defect grondboring aanwezig.
2.d	Is de bedrading vernieuwd?	Nee, deels aangepast.
2.e	Is er een aardlekschakelaar?	Nee
2.f	Is er krachtstroom aanwezig?	Nee
3.	Zit er in de woning een geiser, CV-ketel of andere zaken die gehuurd zijn? Blijven deze achter?	Nee Niet van toepassing
4a	Wat is het bouwjaar van de C.V.-ketel?	Bouwjaar: 2013
4.b	Is er een onderhoudscontract?	Merk: Remeha Calenta 40C
4.c	Wanneer is de CV-ketel voor het laatst onderhouden?	Nee
4.d	In welk jaar zijn voor het laatst de aanwezige schoorsteenkanalen/ rookgasafvoeren geveegd/ gereinigd?	3 jaar geleden
5.a	Zijn er de laatste jaren reparaties of gebreken hersteld.	Ja
5.b	Zijn er zaken vervangen:	Badkamer, bouwjaar 2005 Keuken, bouwjaar 2005, inductieplaat verdient aandacht Dakgoot achter vernieuwd
Paraaf Verkoper (s)		Paraaf Koper(s)

## Informatielijst

6.	Is er gebouwd / verbouwd aan uw woning zonder vergunning.	Nee
7.	Zijn er lopende onderhoudscontracten en/of garantieregelingen overdraagbaar aan de koper zoals van dakbedekking, GIW-garantie, apparatuur?	Nee
8.a	Zijn u gegevens bekend over eventuele grondvervuiling van uw perceel of in de naaste omgeving?	Nee
8.b	Is er een olietank aanwezig? Zo ja, is deze gesaneerd? (certificaat bijvoegen)	Nee, zinkput aanwezig.
9.	Is er in of bij uw woning asbesthoudend materiaal zoals zeil, afvoeren, dakbeschot etc. verwerkt? Novilon ca. 1960- 1981 of eterniet (dak) platen?  Eternietplaten zijn harde platen, +/- 0,5 cm dik en grijskleurig (indien niet geverfd) Zo ja, waar?	Ja, garage dakbeschot. Houthok asbestgolfplaten. Dak woning?
10.	Rusten er op uw perceel erfdienstbaarheden, kettingbedingen, belemmeringen wat privaatrecht of andere bijzondere bepalingen?	Nee
11.	Rusten er op het perceel volgens het bestemmingsplan een bijzondere bestemming (horeca, handel, bedrijven, ect.?)	Nee
12.	Is uw woning een monument of een beschermd stads- dorpsgezicht?	Nee
13.	Zijn er bijzonderheden te vermelden over uw bureu of woonomgeving. (geluidsoverlast, stankoverlast, etc.)?	Nee
14.	Zijn er afspraken gemaakt met de bureu?  Zo ja, welke afspraken zijn gemaakt?	Nee
15.	Zijn er bepaalde ontwikkelingen of veranderingen in uw buurt bekend die belangrijk zijn voor de koper om te weten (mogelijke bestemmingsplanwijzigingen, mogelijke veranderingen in uitzicht of verkeerssituaties)?	Ja, de Postweg wordt vernieuwd incl. riolering.
16.	Is uw pand geïsoleerd?	Dakisolatie: Nee Muurisolatie: Ja Vloerisolatie: Nee Glas: Gedeeltelijk (enkele voorzetramen)
17.a	Kloppen de feitelijke erfgrnzen met de kadastrale grenzen.	Ja, ons inziens wel
17.b	Van wie zijn de erfafscheidingen?	Gezamenlijk met de bureu
Paraaf Verkoper (s)		Paraaf Koper(s)

## Informatielijst

18.	Zijn er fiscale bijzonderheden bijv. BTW, bouwgrond/ baatbelasting/ ruilverkaveling - rente/ overdrachtsbelasting, bijv. korter dan 6 maanden eigenaar)	Nee
19.	Wat zijn de kosten van gas, water en elektra per maand?	Gas en elektra: € 158,00 Water:
20.	Hoe hoog zijn de gemeentelijke belastingen per jaar? (onroerend zaakbelasting, rioolrechten, afvalstoffenheffing e.d.)	Onroerend zaakbelasting: Rioolrechten Afvalstoffenheffing:
21.	Zijn er overige lasten (bijv. servicekosten / erfpachtcanon, e.d.)	Nee
22.	Wat is het bouwjaar van de keuken ? Wat is het bouwjaar van de badkamer?	Keuken: 2005 Badkamer: 2005
23.	Wanneer is het schilderwerk voor het laatst uitgevoerd?	± 6 jaar geleden
24.	Zijn er aanschrijvingen voor verbeteringen aan pand of installaties (gemeente of nutsbedrijven)?	Nee
25.	Is er verder nog informatie bekend die voor de koper van belang zijn?	Nee
26.	Verkoper verklaart de woning bouwkundig te laten keuren.	Nee, op verzoek en kosten van koper mogelijk.
27.	Verkoper is in het bezit van een energielabel.	Ja
28.	a) Bent u als verkoper ook eigenaar van het pand? b) Heeft u het pand ook zelf bewoond? c) Is er toestemming / goedkeuring vereist voor deze verkoop van derden (b.v. gemeente, erfverpachter of curator)?	Ja Nee Nee Beide kinderen zijn eigenaar

Ondergetekende verklaart deze informatielijst, voor zover hem bekend, volledig en naar waarheid ingevuld te hebben.

Betreft het perceel : Postweg 46 te Putten

Datum en plaats van invulling :

Handtekening:

Verkoper (s)

Koper (s)

**Lijst van zaken**

Lijst van zaken behorende bij: Postweg 46 te Putten

Voor de onderstaande zaken -ongeacht of ze roerend dan wel onroerend zijn- geldt dat ze soms wel en soms niet in de woning achterblijven. Wilt u aangeven wat in uw situatie het geval is?

ZAKEN	blijft achter	gaat mee	Kan worden overgenomen	niet van toepassing
<b>Tuin</b>				
- tuinaanleg / (sier-)bestrating / beplanting / erfafscheiding	<input checked="" type="checkbox"/>	<input type="checkbox"/>	<input type="checkbox"/>	<input type="checkbox"/>
- buitenverlichting	<input checked="" type="checkbox"/>	<input type="checkbox"/>	<input type="checkbox"/>	<input type="checkbox"/>
- tijd- of schemerschakelaar/ bewegingsmelder	<input checked="" type="checkbox"/>	<input type="checkbox"/>	<input type="checkbox"/>	<input type="checkbox"/>
- tuinhuisje / buitenberging	<input checked="" type="checkbox"/>	<input type="checkbox"/>	<input type="checkbox"/>	<input type="checkbox"/>
- kasten / werkbank in tuinhuis / berging	<input checked="" type="checkbox"/>	<input type="checkbox"/>	<input type="checkbox"/>	<input type="checkbox"/>
- broeikas	<input type="checkbox"/>	<input type="checkbox"/>	<input type="checkbox"/>	<input checked="" type="checkbox"/>
- vlaggenmast	<input type="checkbox"/>	<input type="checkbox"/>	<input type="checkbox"/>	<input checked="" type="checkbox"/>
- voet droogmolen	<input type="checkbox"/>	<input type="checkbox"/>	<input type="checkbox"/>	<input checked="" type="checkbox"/>
<b>Woning</b>				
- schotel/antenne	<input type="checkbox"/>	<input type="checkbox"/>	<input type="checkbox"/>	<input checked="" type="checkbox"/>
- brievenbus	<input checked="" type="checkbox"/>	<input type="checkbox"/>	<input type="checkbox"/>	<input type="checkbox"/>
- (voor deur)bel	<input checked="" type="checkbox"/>	<input type="checkbox"/>	<input type="checkbox"/>	<input type="checkbox"/>
- veiligheidsslots	<input checked="" type="checkbox"/>	<input type="checkbox"/>	<input type="checkbox"/>	<input type="checkbox"/>
- alarminstallatie	<input type="checkbox"/>	<input type="checkbox"/>	<input type="checkbox"/>	<input checked="" type="checkbox"/>
- veiligheidsslots en overige inbraakpreventie	<input checked="" type="checkbox"/>	<input type="checkbox"/>	<input type="checkbox"/>	<input type="checkbox"/>
- rookmelders	<input checked="" type="checkbox"/>	<input type="checkbox"/>	<input type="checkbox"/>	<input type="checkbox"/>
- rolluiken/ zonwering buiten	<input checked="" type="checkbox"/>	<input type="checkbox"/>	<input type="checkbox"/>	<input type="checkbox"/>
- zonwering binnen	<input checked="" type="checkbox"/>	<input type="checkbox"/>	<input type="checkbox"/>	<input type="checkbox"/>
- vliegenhorren	<input type="checkbox"/>	<input type="checkbox"/>	<input type="checkbox"/>	<input checked="" type="checkbox"/>
- gordijnrails	<input checked="" type="checkbox"/>	<input type="checkbox"/>	<input type="checkbox"/>	<input type="checkbox"/>
- gordijnen	<input checked="" type="checkbox"/>	<input type="checkbox"/>	<input type="checkbox"/>	<input type="checkbox"/>
- vitrages	<input type="checkbox"/>	<input type="checkbox"/>	<input type="checkbox"/>	<input checked="" type="checkbox"/>
- losse horren / rolhorren	<input checked="" type="checkbox"/>	<input type="checkbox"/>	<input type="checkbox"/>	<input type="checkbox"/>
- rolgordijnen	<input checked="" type="checkbox"/>	<input type="checkbox"/>	<input type="checkbox"/>	<input type="checkbox"/>
- vloerbedekking / linoleum	<input checked="" type="checkbox"/>	<input type="checkbox"/>	<input type="checkbox"/>	<input type="checkbox"/>
- parketvloer / kurkvloer	<input checked="" type="checkbox"/>	<input type="checkbox"/>	<input type="checkbox"/>	<input type="checkbox"/>
- plavuizen	<input checked="" type="checkbox"/>	<input type="checkbox"/>	<input type="checkbox"/>	<input type="checkbox"/>
- warmwatervoorziening, te weten	<input checked="" type="checkbox"/>	<input type="checkbox"/>	<input type="checkbox"/>	<input type="checkbox"/>
- c.v. met toebehoren	<input checked="" type="checkbox"/>	<input type="checkbox"/>	<input type="checkbox"/>	<input type="checkbox"/>
- (klok)thermostaat	<input checked="" type="checkbox"/>	<input type="checkbox"/>	<input type="checkbox"/>	<input type="checkbox"/>
- mechanische ventilatie/ luchtbehandeling	<input checked="" type="checkbox"/>	<input type="checkbox"/>	<input type="checkbox"/>	<input type="checkbox"/>
- airconditioning	<input type="checkbox"/>	<input type="checkbox"/>	<input type="checkbox"/>	<input checked="" type="checkbox"/>
- (voorzet)open haard met toebehoren, te weten:	<input checked="" type="checkbox"/>	<input type="checkbox"/>	<input type="checkbox"/>	<input type="checkbox"/>
- kachels	<input type="checkbox"/>	<input type="checkbox"/>	<input type="checkbox"/>	<input checked="" type="checkbox"/>
- allesbrander	<input type="checkbox"/>	<input type="checkbox"/>	<input type="checkbox"/>	<input checked="" type="checkbox"/>
- isolatievoorzieningen (voorzetramen, radiatorfolie etc.) te weten:	<input checked="" type="checkbox"/>	<input type="checkbox"/>	<input type="checkbox"/>	<input type="checkbox"/>
- radiatorafwerking	<input type="checkbox"/>	<input type="checkbox"/>	<input type="checkbox"/>	<input type="checkbox"/>
- keukenblok met bovenkasten inclusief verlichting	<input checked="" type="checkbox"/>	<input type="checkbox"/>	<input type="checkbox"/>	<input type="checkbox"/>
- keuken (inbouw)apparatuur, te weten:	<input checked="" type="checkbox"/>	<input type="checkbox"/>	<input type="checkbox"/>	<input type="checkbox"/>
<b>Afzuigkap / vaatwasser / inductie</b>	<input checked="" type="checkbox"/>	<input type="checkbox"/>	<input type="checkbox"/>	<input type="checkbox"/>
- inbouwverlichting / dimmers, te weten:	<input checked="" type="checkbox"/>	<input type="checkbox"/>	<input type="checkbox"/>	<input type="checkbox"/>
- opbouwverlichting, te weten:	<input checked="" type="checkbox"/>	<input type="checkbox"/>	<input type="checkbox"/>	<input type="checkbox"/>
- kasten	<input type="checkbox"/>	<input type="checkbox"/>	<input type="checkbox"/>	<input checked="" type="checkbox"/>



ZAKEN	blijft achter	gaat mee	Kan worden over- genomen	niet van toe- passing
- spiegelwanden	<input type="checkbox"/>	<input type="checkbox"/>	<input type="checkbox"/>	<input checked="" type="checkbox"/>
- boeken-, legplanken	<input checked="" type="checkbox"/>	<input type="checkbox"/>	<input type="checkbox"/>	<input type="checkbox"/>
- wastafels met accessoires	<input checked="" type="checkbox"/>	<input type="checkbox"/>	<input type="checkbox"/>	<input type="checkbox"/>
- toiletaccessoires (toiletrolhouder, toiletbril, spiegel etc.)	<input checked="" type="checkbox"/>	<input type="checkbox"/>	<input type="checkbox"/>	<input type="checkbox"/>
- badkameraccessoires (planchet, spiegel, kranen, douchescherm etc.)	<input checked="" type="checkbox"/>	<input type="checkbox"/>	<input type="checkbox"/>	<input type="checkbox"/>
- sauna met toebehoren, te weten:	<input type="checkbox"/>	<input type="checkbox"/>	<input type="checkbox"/>	<input checked="" type="checkbox"/>
- veiligheidsschakelaar wasautomaat	<input checked="" type="checkbox"/>	<input type="checkbox"/>	<input type="checkbox"/>	<input type="checkbox"/>
- (huis)telefoontoestellen	<input type="checkbox"/>	<input type="checkbox"/>	<input type="checkbox"/>	<input checked="" type="checkbox"/>
- zaken die geen eigendom van de verkoper zijn maar waarvan eventuele leasecontracten, huurkoopcontracten of huurcontracten zijn over te nemen (keukens, open haarden, c.v.-ketels, boilers, geisers): N.v.t.				
- <b>Kelder laboratoriumblok</b>	<input checked="" type="checkbox"/>	<input type="checkbox"/>	<input type="checkbox"/>	<input type="checkbox"/>
- <b>Slaapkamer werkblad</b>	<input checked="" type="checkbox"/>	<input type="checkbox"/>	<input type="checkbox"/>	<input type="checkbox"/>
- <b>Berging keukenblok</b>	<input checked="" type="checkbox"/>	<input type="checkbox"/>	<input type="checkbox"/>	<input type="checkbox"/>
- bijzondere opmerkingen:	<input type="checkbox"/>	<input type="checkbox"/>	<input type="checkbox"/>	<input type="checkbox"/>

Voor akkoord,

De opdrachtgever/verkoper,  
(en echtgeno(o)t(e)/partner),

koper,  
(en echtgeno(o)t(e)/partner),

plaats en datum:

plaats en datum:

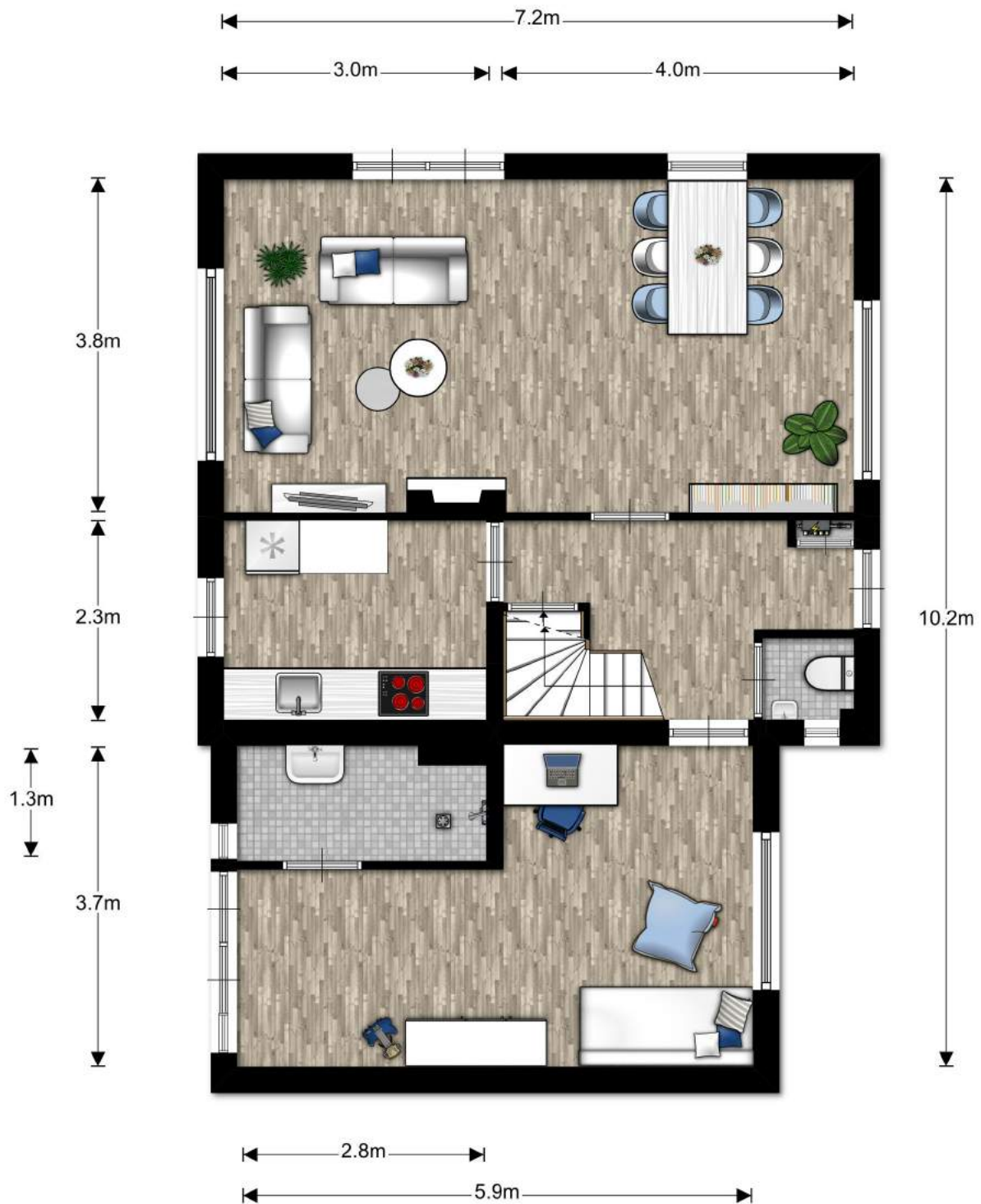

Begane grond, Postweg 46 te Putten

De plattegronden zijn geproduceerd voor promotionele doeleinden en ter indicatie.

Aan de plattegronden kunnen geen rechten worden ontleend. © topr.nl

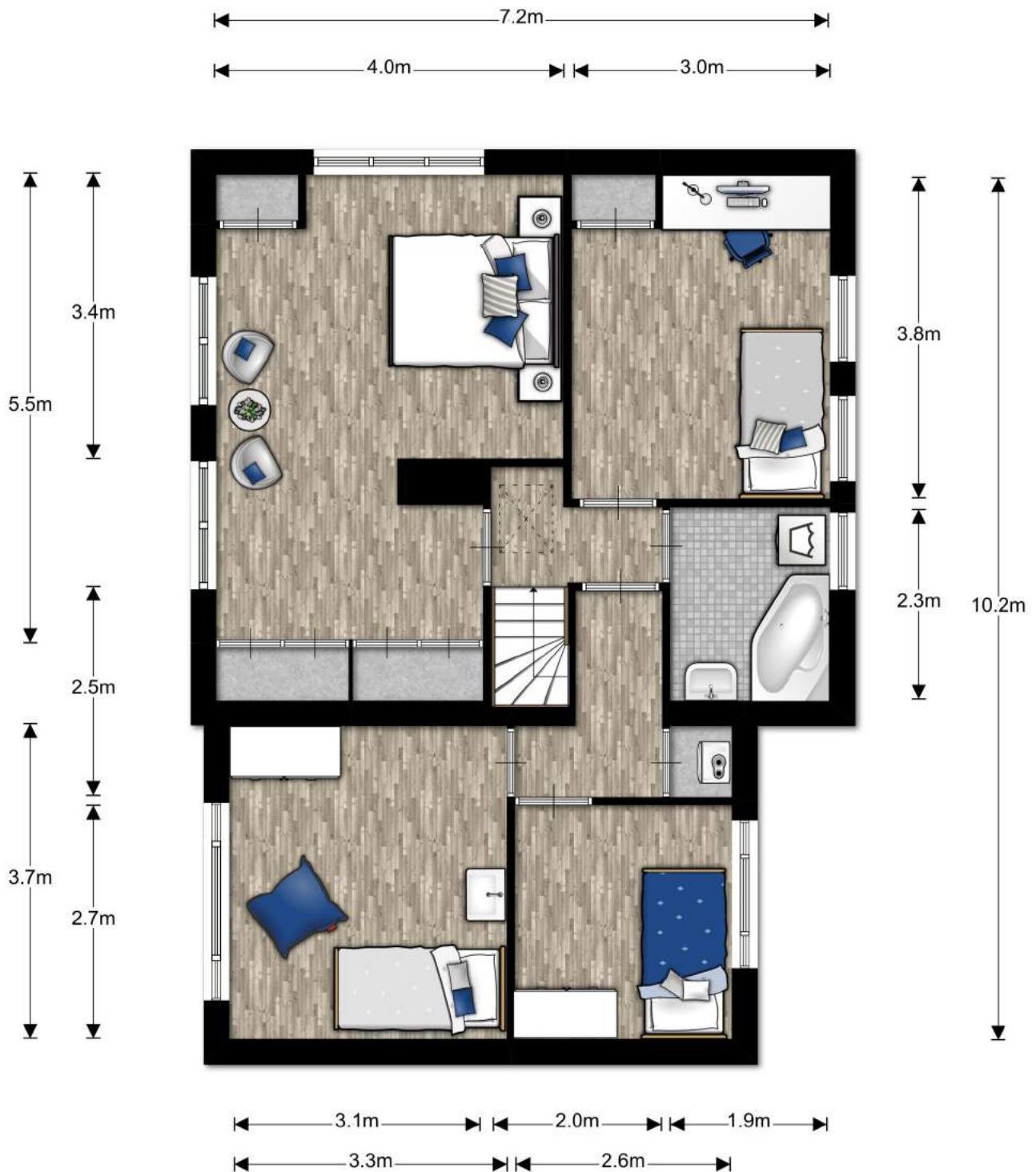

1e Verdieping, Postweg 46 te Putten

De plattegronden zijn geproduceerd voor promotionele doeleinden en ter indicatie.

Aan de plattegronden kunnen geen rechten worden ontleend. © topr.nl

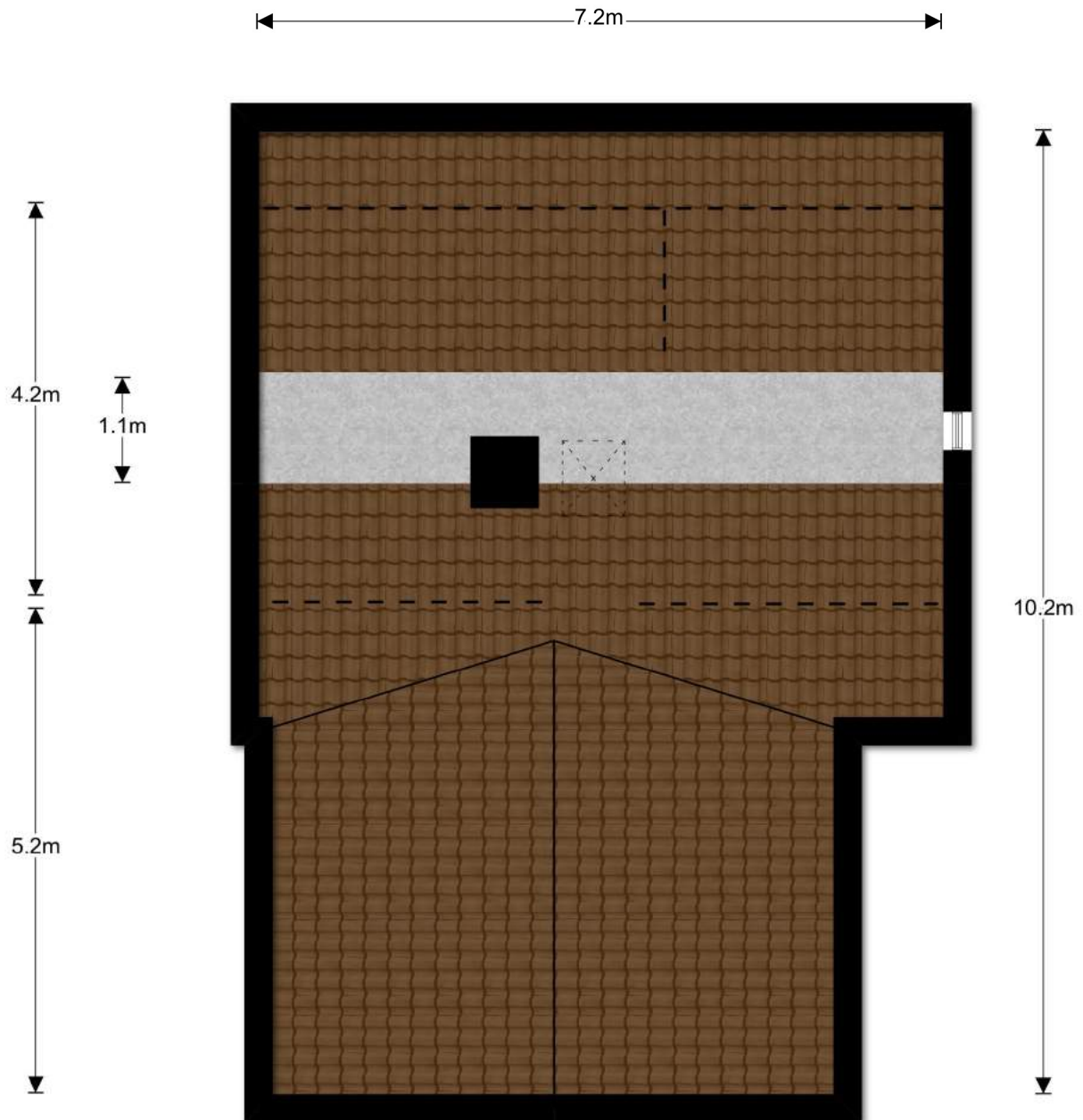

Zolder, Postweg 46 te Putten

De plattegronden zijn geproduceerd voor promotionele doeleinden en ter indicatie.

Aan de plattegronden kunnen geen rechten worden ontleend. © topr.nl

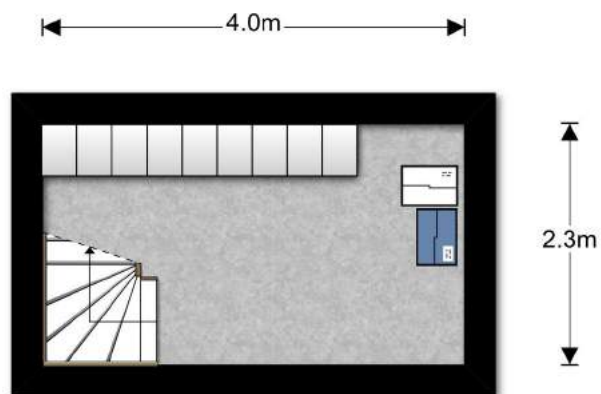

**Kelder, Postweg 46 te Putten**

De plattegronden zijn geproduceerd voor promotionele doeleinden en ter indicatie.  
Aan de plattegronden kunnen geen rechten worden ontleend. © topr.nl

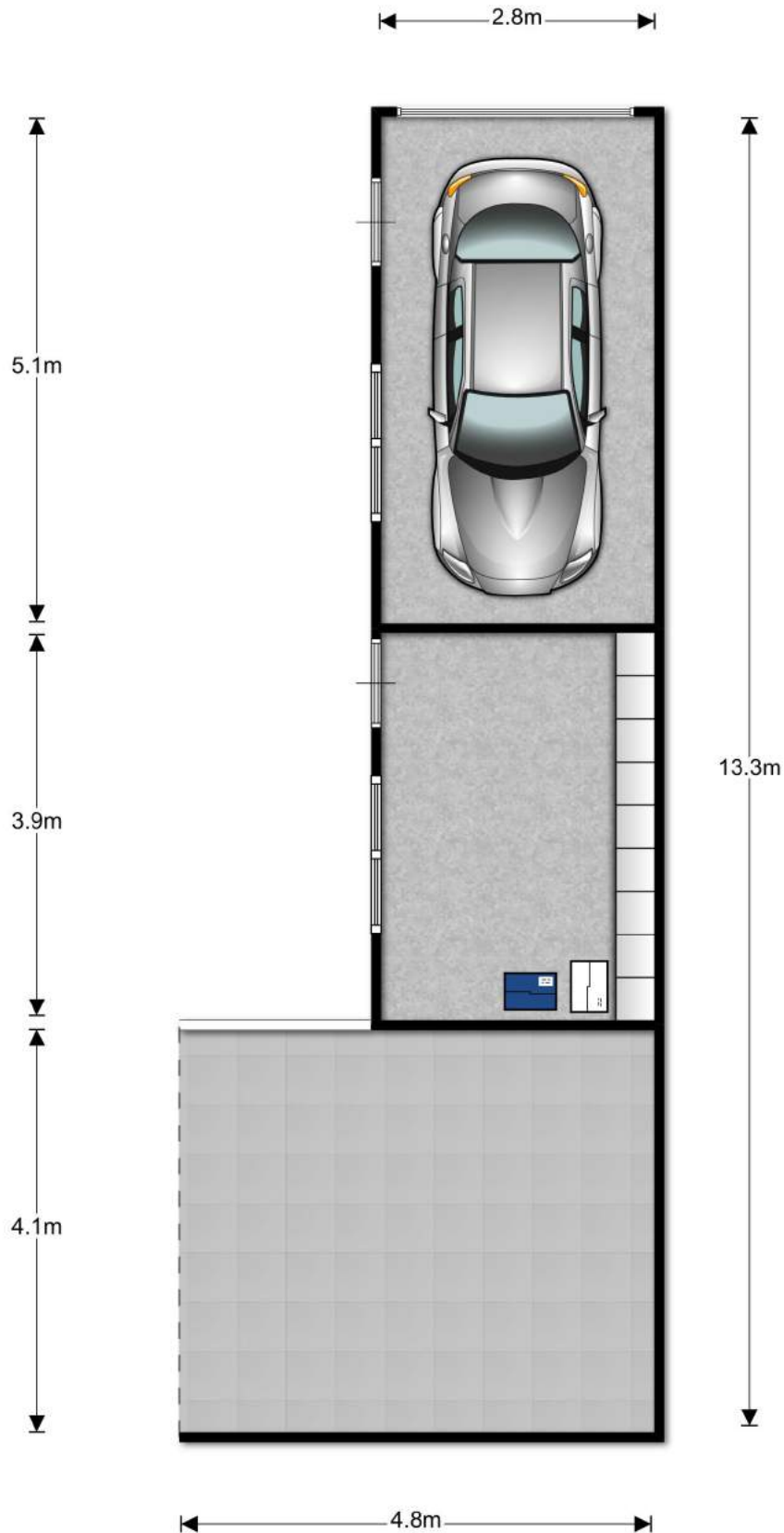

Begane grond, Postweg 46 te Putten

De plattegronden zijn geproduceerd voor promotionele doeleinden en ter indicatie.

Aan de plattegronden kunnen geen rechten worden ontleend. © topr.nl

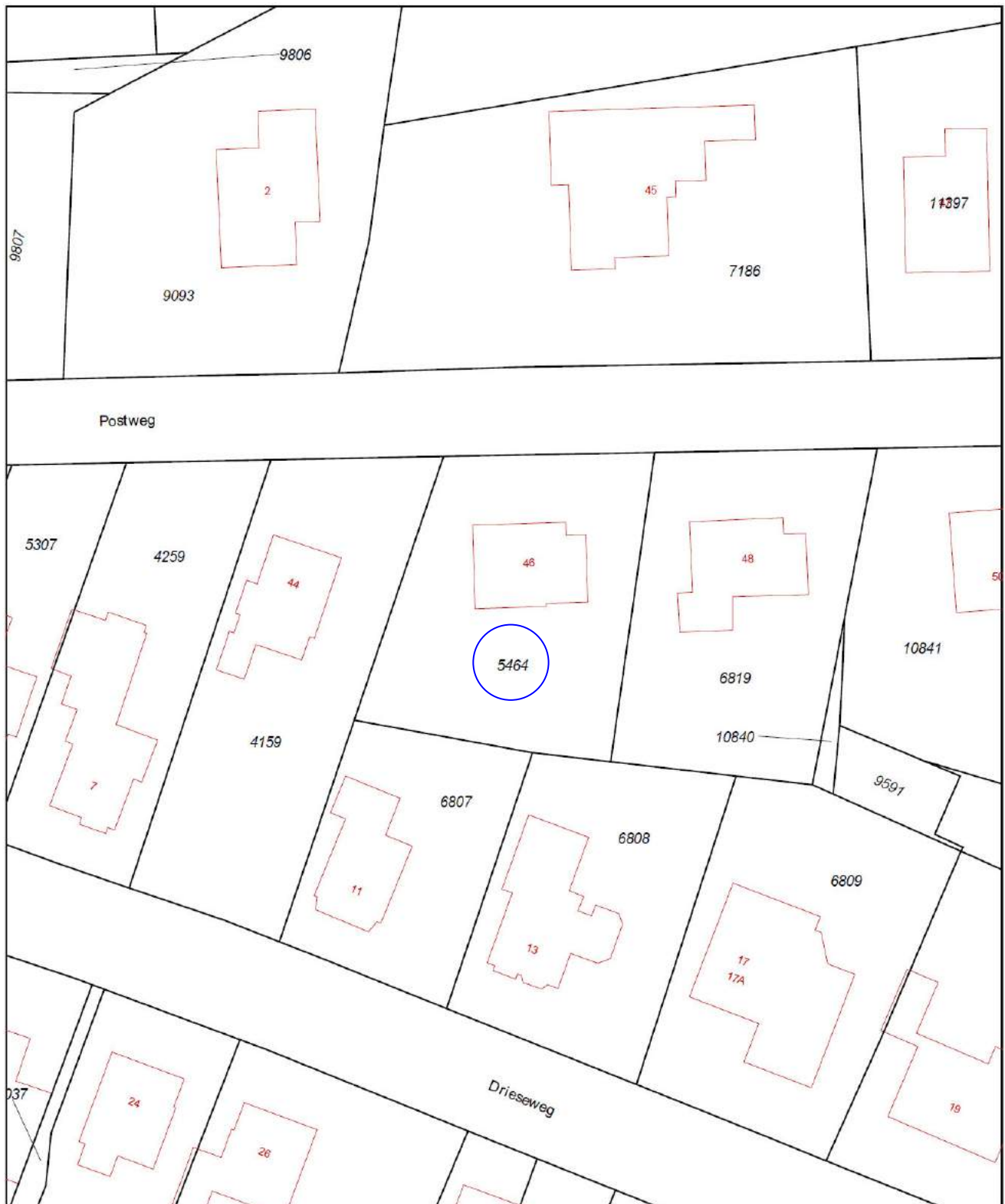

## *Putten, de parel van de Veluwe*

Putten is een groen en gastvrij dorp op de Veluwe. Voor de circa 25.000 inwoners is Putten met een oppervlakte van 8.745 hectare een aantrekkelijke gemeente om te wonen. De gemeente ligt gedeeltelijk in het grootste aaneengesloten bosgebied van Nederland, het Centraal Veluws Natuurgebied. Putten wordt in het zuiden en westen omringd door akkerland, het noordwesten van de gemeente wordt begrensd door het Randmeer. Het grootste deel van het grondgebied van Putten bestaat uit het landelijke buitengebied met een afwisselend landschap van bossen, heide en weilanden.

Putten ligt op een afstand van 4 km van het recreatiestrand Nulde, met een fraaie jachthaven. Omgeven door bos, heide en weiland trekt Putten jaarlijks veel toeristen. Een uitgebreid toeristisch fietspadennet strekt zich uit over de vele buurtschappen en er zijn tal van voorzieningen voor vrijetijdsbesteding. De fraaie omgeving en de geografische ligging met uitstekende verbindingen en de uitgebreide voorzieningen op velerlei gebied maken Putten tot een geliefde woon- en recreatiegemeente.

Putten ligt centraal en is daarmee goed bereikbaar. Toch is het dorps karakter bewaard gebleven. Het Puttense winkelbestand kent een gevarieerd aanbod en iedere woensdagochtend is er een grote warenmarkt op het Kerkplein en het Fontanusplein. De jaarlijkse Ossenmarkt op de tweede woensdag in oktober trekt veel bezoekers. In Putten zijn veel restaurants en horecagelegenheden. De winkeliersvereniging en horeca zorgen regelmatig voor leuke evenementen in het centrum.

### **Basisonderwijs Putten**

#### **Protestants-Christelijk**

Basisschool met de Bijbel Bij de Bron  
Christelijke basisschool Van Damschool  
Basisschool met de Bijbel De Schuilplaats  
Basisschool met de Bijbel Ichthus  
Protestant Christelijk Basisonderwijs De Wegwijzer  
Protestant Christelijk Basisonderwijs De Pelikaan  
Protestant Christelijk Basisonderwijs Hoef  
Basisschool met de Bijbel De Akker  
Basisschool met de Bijbel Diermen  
Basisschool met de Bijbel Huinen  
Basisschool met de Bijbel Steenkamer

#### **Openbaar**

OBS De Korenbloem  
School Schovenhorst

#### **Rooms-katholiek**

Katholiek Jenaplanschool Gabriel

### **Kinder opvangcentra en gastouderbureaus**

Stichting Kinderopvang Kiekeboe Putten - Boekweitstraat –Groeneveltstraat, Kelnarijstraat  
KIDS Opvang G.O.B. Nederland  
Kindcentrum Pepersgoed  
Register KDV Het Schovenhofje  
Register Chr. BSO De Regenboog  
Register Gastouderbureau Pompidoe Putten

### **Voortgezet onderwijs**

#### **Putten**

Christelijk College Groevenbeek (Vmbo)

#### **Ermelo**

Christelijk College Groevenbeek (Atheneum, Havo en Vmbo)

#### **Harderwijk**

Christelijk College Nassau Veluwe (Havo, VWO)  
Openbaar RSG Slingerbos/Levant (Vmbo, Havo, Vwo en Vwo tweetalig)

#### **Nijkerk**

Corlaer College (Atheneum, Havo, Vmbo)  
Groenhorst College (VMBO, MBO, het groene Lyceum)  
Accent Nijkerk Protestants Christelijke School voor Praktijkonderwijs

#### **Barneveld**

Christelijk College Fontanus (Gymnasium, Atheneum, Havo, Vmbo)

Verdere informatie kunt u vinden op de website van de gemeente Putten: [www.putten.nl](http://www.putten.nl).

***Putten, een gemeente om in te wonen, werken, winkelen en recreëren.  
Een gemeente om van te houden!***



## ZIELMAN MAKELAARDIJ O.G.

Sinds 1989 actief in Putten en omgeving.

Al meer dan 25 jaar is Zielman Makelaardij op een vakkundige enthousiaste wijze werkzaam in Putten en omgeving. Ons kantoor is aangesloten bij de Nederlandse Makelaars Vereniging (NVM). Het enthousiaste en deskundige team van Zielman makelaardij bestaat uit:

- Heleen van de Beek : makelaar en taxateur o.g.
- Edward Kip : makelaar en taxateur i.o.
- Relly Leijenhorst : assistent makelaar
- Bart Simons : office manager
- Caroline Bergshoeff : office manager
- Anne-Will van den Brink : administratief medewerkster

*Gedreven*

*Betrokken*



*Jaren  
ervaring!*

Raadpleeg voor meer informatie onze website

# zielman.nl

*Het complete aanbod van Zielman Makelaardij in uw hand!  
Gemakkelijk en snel, even een kijkje nemen in de woningen  
en altijd onze contactgegevens op zak.*

Zielman Makelaardij O.G.  
Dorpsstraat 44  
3881 BE Putten  
Tel: 0341-36 02 44  
Fax: 0341-36 05 95  
E-mail: [info@zielman.nl](mailto:info@zielman.nl)  
Website: [www.zielman.nl](http://www.zielman.nl)

