



Sprielderhout 34 te Putten

Laat u verrassen !!!
Kom kijken en beleef het zelf.

Prachtig gelegen royale villa, uitgevoerd in een
verrassende eigentijdse bouwstijl.
Perfect onderhouden en afgewerkt met
hoogwaardige materialen.
Gelegen in een mooie kleinschalige, rustige villawijk
nabij bossen en centrum.

Bezoek ons op internet www.zielman.nl







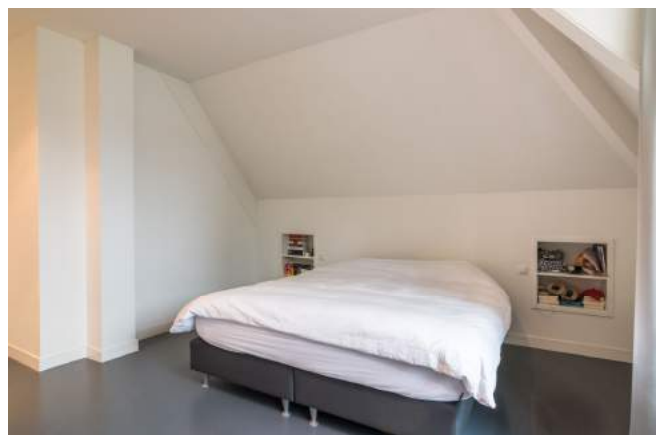
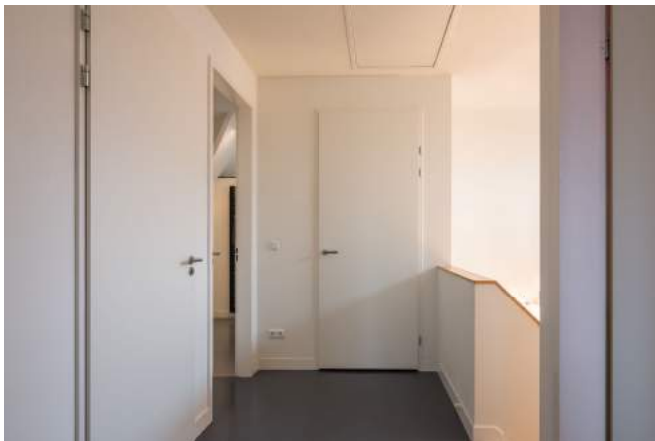

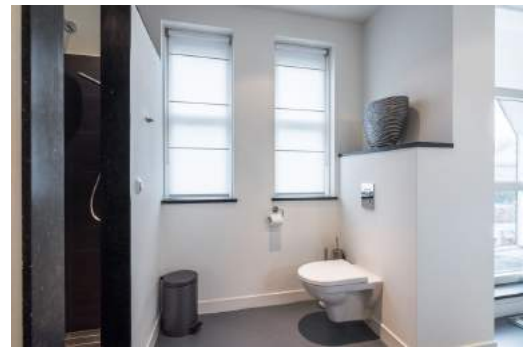





Omschrijving van de woning aan Sprielderhout 34 te Putten:

Vraagprijs	: € 995.000,- k.k.
Kadastraal bekend	: Gemeente Putten, sectie C, nummer 11300
Bouwjaar woning	: 2009
Perceel oppervlakte	: 835 m ²
Inhoud woning circa	: 1.128 m ³
Energie label	: A

Gelegen op een schitterende locatie grenzend aan de rand van het dorp Putten vindt u deze verrassende prachtige royale villa met garage en carport. De in 2009 met hoogwaardige materialen gebouwde villa is voorzien van alle luxe en comfort. De aangebouwde hoekveranda zorgt voor de verbinding naar de prachtig aangelegde tuin en geeft het ultieme gevoel van “*buitenleven*”. Het geheel straalt stijl en optimale klasse uit!

Beschrijving woning : **Begane grond:**
royale hal/entree met riante bordestrap en vide, garderobegedeelte, toiletruimte met vrijdragend toilet en toegang tot de riante living. De geweldige royale living staat in open verbinding met de woonkeuken en is uitgerust met een sfeervolle, gezellige doorkijk (gas)haard en prachtige schuifdeuren naar de separate royale serre momenteel in gebruik als werk-/kantoorruimte, geschikt voor diverse doeleinden.
De luxe Bulthaup keuken is uitgerust met een spoeleiland, ruime opbergladen, servieskasten en geheel voorzien van Miele inbouwapparatuur waaronder: koel-/vriescombinatie, quooker, stoomoven, combi-magnetron, 6 pits gaskookplaat inclusief wokbrander, vaatwasser en een wijnklimaatkast. De keuken is tevens voorzien van een riante provisieruimte. Via de openslaande deuren vanuit de keuken komt u op de fraaie royale hoekveranda om heerlijk het optimale buitenleven te kunnen ervaren. Via de achterentree/bijkeuken heeft u toegang tot de royale slaapkamer met openslaande deuren en aangrenzend een eigen badkamer. De badkamer is voorzien van douchegelegenheid, toilet, wastafel, vloerverwarming en designradiator. De gehele begane grond is voorzien van gietvloeren met vloerverwarming.

Etage: via de vaste trap komt u op de vide/overloop die toegang geeft tot drie royale slaapkamers, separate (gasten)douche gelegenheid met thermostaatkraan en wastafel, separaat toilet met fonteintje en de wasruimte voorzien van wasmachine- en drogeraansluiting. Twee slaapkamers hebben toegang tot het royale balkon met fraai uitzicht op de tuin. De sfeervolle master-bedroom is voorzien van een dakkapel met aansluitend een riante lichte walking-closet en aangrenzend een luxe badkamer. De comfortabele badkamer heeft een prachtige lichtinval en is uitgerust met een hardstenen wastafelmeubel met dubbele wastafel, ligbad, stortdouche en toilet. Ook is de gehele verdiepingsvloer voorzien van prachtige gietvloeren. Alle elementen en details in de woning zijn mooi op elkaar afgestemd waardoor het één prachtig geheel wordt.

Zolder: via een vlizotrap komt u op de royale zolderverdieping met groot topgevelraam. Op de ruime zolderverdieping bestaat de mogelijkheid om nog twee extra (slaap)kamers te realiseren. Tevens bestaat de mogelijkheid voor het realiseren van een vaste trap.

Garage en carport: via de carport die is uitgerust met inbouwspots bereikt u via een elektrisch bedienbare deur de garage. De geïsoleerde garage is tevens vanuit de bijkeuken, dus binnendoor bereikbaar. In de garage treft u ook de cv-opstelling aan.

Tuin/veranda: de prachtig aangelegde tuin is bereikbaar via een smeedijzeren poortdeur en tevens geheel omheind met eenzelfde solide smeedijzeren hekwerk en daarnaast een prachtige beukenhaag waardoor er een heerlijke privacy-volle tuin is gecreëerd. Alle ingrediënten zijn hier aanwezig om heerlijk het hele jaar door buiten te kunnen genieten. Zo kunt u in alle rust onthaasten in de jacuzzi of heerlijk zonnen op het zonneterras maar natuurlijk ook heerlijk genieten op uw veranda van een kopje koffie of een glas wijn of gezellig tafelen met familie en vrienden. De royale hoekveranda is uitgerust met een geweldige buiten openhaard, inbouwspots, lichtkoepel en diverse stroompunten. Voor de iets kille avonden is er een heerlijke heater onder de overkapping. De tuin is voorzien van een sproei- en sprinklerinstallatie via een eigen grondwaterpomp.

Afmetingen / oppervlakte;

- woning : gebruiksoppervlakte circa 245 m²

Isolatie : dak-, muur- en vloerisolatie en volledige thermische beglazing

Verwarming : Combi Connect 2009
Boiler Combi Fort 32/80+Daalderop

Bijzonderheden

- zowel binnen als buiten perfect onderhouden
- de gehele woning is voorzien van hordeuren
- alarminstallatie via meldkamer aanwezig
- hoogwaardig schilderwerk buitenzijde in 2015 verricht
- voorzien van vorstvrije buitenkranen
- sproei- en sprinklerinstallatie met eigen grondwaterpomp
- geheel omheinde privacy volle tuin
- geheel vrij uitzicht over de wadi, blijvend vrij uitzicht om tot in lengte van jaren te kunnen genieten op deze bijzondere locatie
- goede ligging ten opzichte van centrum, bossen, hei en snelwegen.



*Laat u verrassen !!!
Kom kijken en beleef het zelf.*

Informatielijst

Op grond van bepalingen van het Burgerlijk Wetboek heeft de verkoper een informatieplicht aan de (aspirant) koper. Het is daarom van groot belang dat deze informatielijst door de verkoper nauwkeurig wordt ingevuld. Deze lijst zal aan de overeenkomst worden gehecht.

1.	Zijn u (zichtbare/ onzichtbare) gebreken aan uw woning bekend? b.v. lekkage, problemen met de vloeren of dak, etc. Zo ja, welke?	Nee Nee
2.a	Zijn er gebreken of bijzonderheden te vermelden over de technische installaties (bijv. leidingen voor gas, water, riolering, C.V.-ketel? Zo ja, wat moet er vernieuwd of gerepareerd worden?	Nee
2.b	Voldoet het pand aan de eisen van de Nutsbedrijven / brandweer?	Ja
2.c	Is uw pand aangesloten op de volgende leidingnetwerken?	Gas Ja Water Ja Elektra Ja Riool Ja Kabel-TV Ja Glasvezel Ja Eigen grondwaterinstallatie Ja
2.d	Is de bedrading vernieuwd?	Bouwjaar 2009
2.e	Is er een aardlekschakelaar?	Ja
2.f	Is er krachtstroom aanwezig?	Nee
3.	Zit er in de woning een geiser, CV-ketel of andere zaken die gehuurd zijn? Blijven deze achter?	Nee Niet van toepassing
4a	Wat is het bouwjaar van de C.V.-ketel?	Bouwjaar: 2009
4.b	Is er een onderhoudscontract?	Merk: Daalderop Ja
4.c	Wanneer is de CV-ketel voor het laatst onderhouden?	2016
4.d	In welk jaar zijn voor het laatst de aanwezige schoorsteenkanalen/ rookgasafvoeren geveegd/ gereinigd?	
5.a	Zijn er de laatste jaren reparaties of gebreken hersteld.	Nee
5.b	Zijn er zaken vervangen:	Niet van toepassing Bouwjaar 2009
5.c	Heeft u het last van lekkages gehad?	Ja Ja waar: wasmachine, is verholpen
Paraaf Verkoper (s)		Paraaf Koper(s)

Informatielijst

6.	Is er gebouwd / verbouwd aan uw woning zonder vergunning.	Nee
7.	Zijn er lopende onderhoudscontracten en/of garantieregelingen overdraagbaar aan de koper zoals van dakbedekking, GIW-garantie, apparatuur?	
8.a	Zijn u gegevens bekend over eventuele grondvervuiling van uw perceel of in de naaste omgeving?	Nee
8.b	Is er een olietank aanwezig? Zo ja, is deze gesaneerd? (certificaat bijvoegen)	Nee
9.	Is de woning aangesloten op de riolering?	Ja
10.	Is er in of bij uw woning asbesthoudend materiaal zoals zeil, afvoeren, dakbeschot etc. verwerkt? Novilon ca. 1960- 1981 of eterniet (dak) platen? Eternietplaten zijn harde platen, +/- 0,5 cm dik en grijskleurig (indien niet geverfd) Zo ja, waar?	Nee
11.	Rusten er op uw perceel erfdienstbaarheden, kettingbedingen, belemmeringen wat privaatrecht of andere bijzondere bepalingen?	Ja, mandeligheid voor de wadi
12.	Rusten er op het perceel volgens het bestemmingsplan een bijzondere bestemming (horeca, handel, bedrijven, ect.?)	Nee
13.	Is uw woning een monument of een beschermd stads- dorpsgezicht?	Nee
14.	Zijn er bijzonderheden te vermelden over uw bureu of woonomgeving. (geluidsoverlast, stankoverlast, etc.)?	Nee
15.	Zijn er afspraken gemaakt met de bureu? Zo ja, welke afspraken zijn gemaakt?	Nee
16.	Zijn er bepaalde ontwikkelingen of veranderingen in uw buurt bekend die belangrijk zijn voor de koper om te weten (mogelijke bestemmingsplanwijzigingen, mogelijke veranderingen in uitzicht of verkeerssituaties)?	Nee
17.	Is uw pand geïsoleerd?	Dakisolatie: Ja Muurisolatie: Ja Vloerisolatie: Ja Glas: Ja
18.a	Kloppen de feitelijke erfgrenzen met de kadastrale grenzen.	Ja
18.b	Van wie zijn de erfafscheidingen?	Van ons en achterzijde gezamenlijk
Paraaf Verkoper (s)		Paraaf Koper(s)

Informatielijst

19.	Zijn er fiscale bijzonderheden bijv. BTW, bouwgrond/ baatbelasting/ ruilverkaveling - rente/ overdrachtsbelasting, bijv. korter dan 6 maanden eigenaar)	Nee
20.	Wat zijn de kosten van gas, water en elektra per maand?	Gas en elektra € 400,00 Water: €
21.	Hoe hoog zijn de gemeentelijke belastingen per jaar? (onroerend zaakbelasting, rioolrechten, afvalstoffenheffing e.d.)	Onroerend zaakbelasting: Rioolrechten Totaal € 770,40 Afvalstoffenheffing:
22.	Zijn er overige lasten (bijv. servicekosten / erfpachtcanon, e.d.)	Ja, vereniging in oprichting
23.	Wat is het bouwjaar van de keuken ? Wat is het bouwjaar van de badkamer?	Keuken: 2009 Badkamer: 2009
24.	Wanneer is het schilderwerk voor het laatst uitgevoerd?	2015
25.	Zijn er aanschrijvingen voor verbeteringen aan pand of installaties (gemeente of nutsbedrijven)?	Nee
26.	Is er verder nog informatie bekend die voor de koper van belang zijn?	Nee
27.	Verkoper verklaart de woning bouwkundig te laten keuren.	Ja / Nee, op verzoek en kosten van koper mogelijk.
28.	Verkoper is in het bezit van een energielabel.	Ja
29.	a) Bent u als verkoper ook eigenaar van het pand? b) Heeft u het pand ook zelf bewoond? c) Is er toestemming / goedkeuring vereist voor deze verkoop van derden (b.v. gemeente, erfverpachter of curator)?	Ja Ja Nee
<p>Ondergetekende verklaart deze informatielijst, voor zover hem bekend, volledig en naar waarheid ingevuld te hebben. Betreft het perceel : Sprielderhout 34 te Putten Datum en plaats van invulling :</p> <p>Handtekening:</p> <p>Verkoper (s) Koper (s)</p>		

Lijst van zaken

Lijst van zaken behorende bij: te Putten

Voor de onderstaande zaken -ongeacht of ze roerend dan wel onroerend zijn- geldt dat ze soms wel en soms niet in de woning achterblijven. Wilt u aangeven wat in uw situatie het geval is?

ZAKEN	blijft achter	gaat mee	Kan worden overgenomen	niet van toepassing
Tuin				
- tuinaanleg / (sier-)bestrating / beplanting / erfafscheiding	<input checked="" type="checkbox"/>	<input type="checkbox"/>	<input type="checkbox"/>	<input type="checkbox"/>
- buitenverlichting	<input checked="" type="checkbox"/>	<input type="checkbox"/>	<input type="checkbox"/>	<input type="checkbox"/>
- tijd- of schemerschakelaar/ bewegingsmelder	<input checked="" type="checkbox"/>	<input type="checkbox"/>	<input type="checkbox"/>	<input type="checkbox"/>
- tuinhuisje / buitenberging	<input checked="" type="checkbox"/>	<input type="checkbox"/>	<input type="checkbox"/>	<input type="checkbox"/>
- kasten / werkbank in tuinhuis / berging	<input type="checkbox"/>	<input checked="" type="checkbox"/>	<input type="checkbox"/>	<input type="checkbox"/>
- broeikas	<input type="checkbox"/>	<input type="checkbox"/>	<input type="checkbox"/>	<input checked="" type="checkbox"/>
- vlaggenmast	<input checked="" type="checkbox"/>	<input type="checkbox"/>	<input type="checkbox"/>	<input type="checkbox"/>
- voet droogmolen	<input type="checkbox"/>	<input type="checkbox"/>	<input type="checkbox"/>	<input checked="" type="checkbox"/>
Woning				
- schotel/antenne	<input type="checkbox"/>	<input type="checkbox"/>	<input type="checkbox"/>	<input checked="" type="checkbox"/>
- brievenbus	<input type="checkbox"/>	<input type="checkbox"/>	<input type="checkbox"/>	<input checked="" type="checkbox"/>
- (voor deur)bel	<input checked="" type="checkbox"/>	<input type="checkbox"/>	<input type="checkbox"/>	<input type="checkbox"/>
- veiligheidssloten	<input checked="" type="checkbox"/>	<input type="checkbox"/>	<input type="checkbox"/>	<input type="checkbox"/>
- alarminstallatie	<input checked="" type="checkbox"/>	<input type="checkbox"/>	<input type="checkbox"/>	<input type="checkbox"/>
- veiligheidssloten en overige inbraakpreventie	<input checked="" type="checkbox"/>	<input type="checkbox"/>	<input type="checkbox"/>	<input type="checkbox"/>
- rookmelders	<input checked="" type="checkbox"/>	<input type="checkbox"/>	<input type="checkbox"/>	<input type="checkbox"/>
- rolluiken/ zonwering buiten	<input checked="" type="checkbox"/>	<input type="checkbox"/>	<input type="checkbox"/>	<input type="checkbox"/>
- zonwering binnen	<input checked="" type="checkbox"/>	<input type="checkbox"/>	<input type="checkbox"/>	<input type="checkbox"/>
- vliegenhorren	<input checked="" type="checkbox"/>	<input type="checkbox"/>	<input type="checkbox"/>	<input type="checkbox"/>
- gordijnrails	<input checked="" type="checkbox"/>	<input type="checkbox"/>	<input type="checkbox"/>	<input type="checkbox"/>
- gordijnen	<input checked="" type="checkbox"/>	<input type="checkbox"/>	<input type="checkbox"/>	<input type="checkbox"/>
- vitrages	<input type="checkbox"/>	<input type="checkbox"/>	<input type="checkbox"/>	<input checked="" type="checkbox"/>
- losse horren / rolhorren	<input checked="" type="checkbox"/>	<input type="checkbox"/>	<input type="checkbox"/>	<input type="checkbox"/>
- rolgordijnen	<input checked="" type="checkbox"/>	<input type="checkbox"/>	<input type="checkbox"/>	<input type="checkbox"/>
- vloerbedekking / linoleum	<input checked="" type="checkbox"/>	<input type="checkbox"/>	<input type="checkbox"/>	<input type="checkbox"/>
- parketvloer / kurkvloer	<input checked="" type="checkbox"/>	<input type="checkbox"/>	<input type="checkbox"/>	<input type="checkbox"/>
- plavuizen	<input checked="" type="checkbox"/>	<input type="checkbox"/>	<input type="checkbox"/>	<input type="checkbox"/>
- warmwatervoorziening, te weten	<input checked="" type="checkbox"/>	<input type="checkbox"/>	<input type="checkbox"/>	<input type="checkbox"/>
- c.v. met toebehoren	<input checked="" type="checkbox"/>	<input type="checkbox"/>	<input type="checkbox"/>	<input type="checkbox"/>
- (klok)thermostaat	<input checked="" type="checkbox"/>	<input type="checkbox"/>	<input type="checkbox"/>	<input type="checkbox"/>
- mechanische ventilatie/ luchtbehandeling	<input checked="" type="checkbox"/>	<input type="checkbox"/>	<input type="checkbox"/>	<input type="checkbox"/>
- airconditioning	<input type="checkbox"/>	<input type="checkbox"/>	<input type="checkbox"/>	<input checked="" type="checkbox"/>
- (voorzet)open haard met toebehoren, te weten:	<input checked="" type="checkbox"/>	<input type="checkbox"/>	<input type="checkbox"/>	<input type="checkbox"/>
- kachels	<input checked="" type="checkbox"/>	<input type="checkbox"/>	<input type="checkbox"/>	<input type="checkbox"/>
- allesbrander	<input type="checkbox"/>	<input type="checkbox"/>	<input type="checkbox"/>	<input checked="" type="checkbox"/>
- isolatievoorzieningen (voorzetramen, radiatorfolie etc.) te weten:	<input checked="" type="checkbox"/>	<input type="checkbox"/>	<input type="checkbox"/>	<input type="checkbox"/>
- radiatorafwerking	<input checked="" type="checkbox"/>	<input type="checkbox"/>	<input type="checkbox"/>	<input type="checkbox"/>
- keukenblok met bovenkasten inclusief verlichting	<input checked="" type="checkbox"/>	<input type="checkbox"/>	<input type="checkbox"/>	<input type="checkbox"/>
- keuken (inbouw)apparatuur, te weten:	<input checked="" type="checkbox"/>	<input type="checkbox"/>	<input type="checkbox"/>	<input type="checkbox"/>
Stoomoven, magnetron/oven, koel/vrieskast, vaatwasser,	<input checked="" type="checkbox"/>	<input type="checkbox"/>	<input type="checkbox"/>	<input type="checkbox"/>
Cooker, wijnklimaatkast	<input checked="" type="checkbox"/>	<input type="checkbox"/>	<input type="checkbox"/>	<input type="checkbox"/>
- inbouwverlichting / dimmers, te weten:	<input checked="" type="checkbox"/>	<input type="checkbox"/>	<input type="checkbox"/>	<input type="checkbox"/>

ZAKEN	blijft achter	gaat mee	Kan worden over- genomen	niet van toe- passing
	<input type="checkbox"/>	<input type="checkbox"/>	<input type="checkbox"/>	<input type="checkbox"/>
	<input type="checkbox"/>	<input type="checkbox"/>	<input type="checkbox"/>	<input type="checkbox"/>
- opbouwverlichting, te weten:	<input type="checkbox"/>	<input checked="" type="checkbox"/>	<input type="checkbox"/>	<input type="checkbox"/>
	<input type="checkbox"/>	<input type="checkbox"/>	<input type="checkbox"/>	<input type="checkbox"/>
	<input type="checkbox"/>	<input type="checkbox"/>	<input type="checkbox"/>	<input type="checkbox"/>
- kasten	<input type="checkbox"/>	<input checked="" type="checkbox"/>	<input type="checkbox"/>	<input type="checkbox"/>
- spiegelwanden	<input checked="" type="checkbox"/>	<input type="checkbox"/>	<input type="checkbox"/>	<input type="checkbox"/>
- losse kasten, boeken-, legplanken	<input type="checkbox"/>	<input checked="" type="checkbox"/>	<input type="checkbox"/>	<input type="checkbox"/>
- wastafels met accessoires	<input checked="" type="checkbox"/>	<input type="checkbox"/>	<input type="checkbox"/>	<input type="checkbox"/>
- toiletaccessoires (toiletrolhouder, toiletbril, spiegel etc.)	<input checked="" type="checkbox"/>	<input type="checkbox"/>	<input type="checkbox"/>	<input type="checkbox"/>
	<input type="checkbox"/>	<input type="checkbox"/>	<input type="checkbox"/>	<input type="checkbox"/>
- badkameraccessoires (planchet, spiegel, kranen, douchescherm etc.)	<input checked="" type="checkbox"/>	<input type="checkbox"/>	<input type="checkbox"/>	<input type="checkbox"/>
- sauna met toebehoren, te weten:	<input type="checkbox"/>	<input type="checkbox"/>	<input type="checkbox"/>	<input checked="" type="checkbox"/>
	<input type="checkbox"/>	<input type="checkbox"/>	<input type="checkbox"/>	<input type="checkbox"/>
- veiligheidsschakelaar wasautomaat	<input checked="" type="checkbox"/>	<input type="checkbox"/>	<input type="checkbox"/>	<input type="checkbox"/>
- (huis)telefoontoestellen	<input type="checkbox"/>	<input type="checkbox"/>	<input type="checkbox"/>	<input checked="" type="checkbox"/>
-	<input type="checkbox"/>	<input type="checkbox"/>	<input type="checkbox"/>	<input type="checkbox"/>
- zaken die geen eigendom van de verkoper zijn maar waarvan eventuele leasecontracten, huurkoopcontracten of huurcontracten zijn over te nemen (keukens, open haarden, c.v.-ketels, boilers, geisers):	<input type="checkbox"/>	<input type="checkbox"/>	<input type="checkbox"/>	<input checked="" type="checkbox"/>
	<input type="checkbox"/>	<input type="checkbox"/>	<input type="checkbox"/>	<input type="checkbox"/>
	<input type="checkbox"/>	<input type="checkbox"/>	<input type="checkbox"/>	<input type="checkbox"/>
- bijzondere opmerkingen:	<input checked="" type="checkbox"/>	<input type="checkbox"/>	<input type="checkbox"/>	<input type="checkbox"/>

Jacuzzi/spa
Buitenhaard
Sproei-installatie

Voor akkoord,

De opdrachtgever/verkoper,
(en echtgeno(o)t(e)/partner),

koper,
(en echtgeno(o)t(e)/partner),

plaats en datum:

plaats en datum:

Spriederhout 34 - Putten
Begane Grond



De plattegronden zijn geproduceerd voor promotionele doeleinden en ter indicatie.
Aan de plattegronden kunnen geen rechten worden ontleend.
© www.objectenco.nl

Spielderhout 34 - Putten
Eerste Verdieping



De plattegronden zijn geproduceerd voor promotionele doeleinden en ter indicatie.
Aan de plattegronden kunnen geen rechten worden ontleend
© www.objectenco.nl

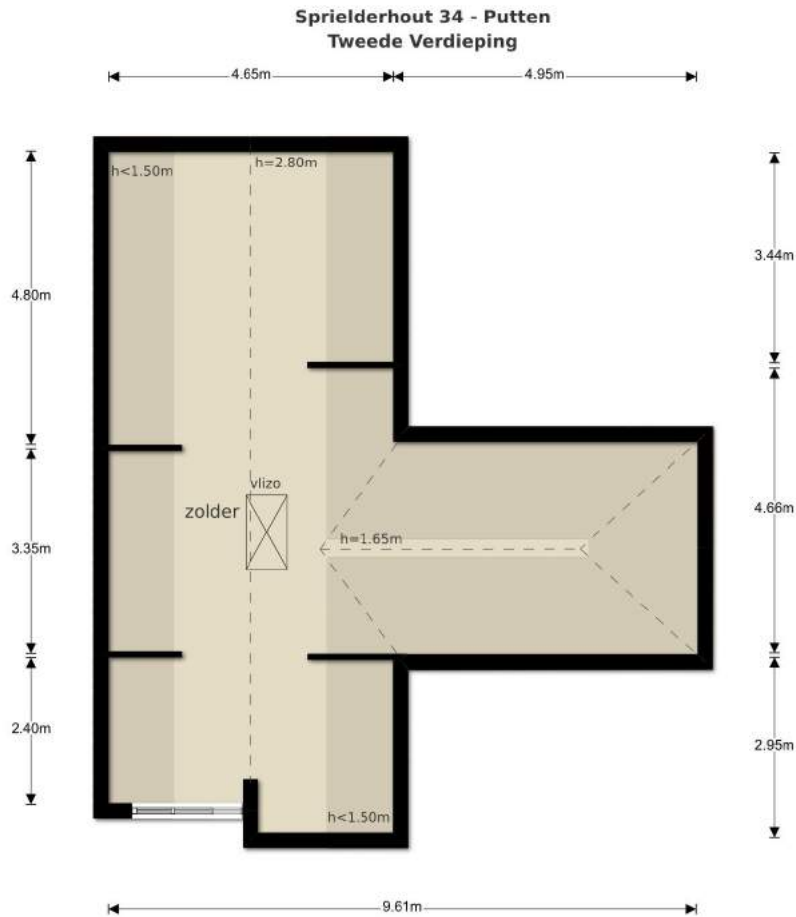

De plattegronden zijn geproduceerd voor promotionele doeleinden en ter indicatie.
Aan de plattegronden kunnen geen rechten worden ontleend
© www.objectenco.nl

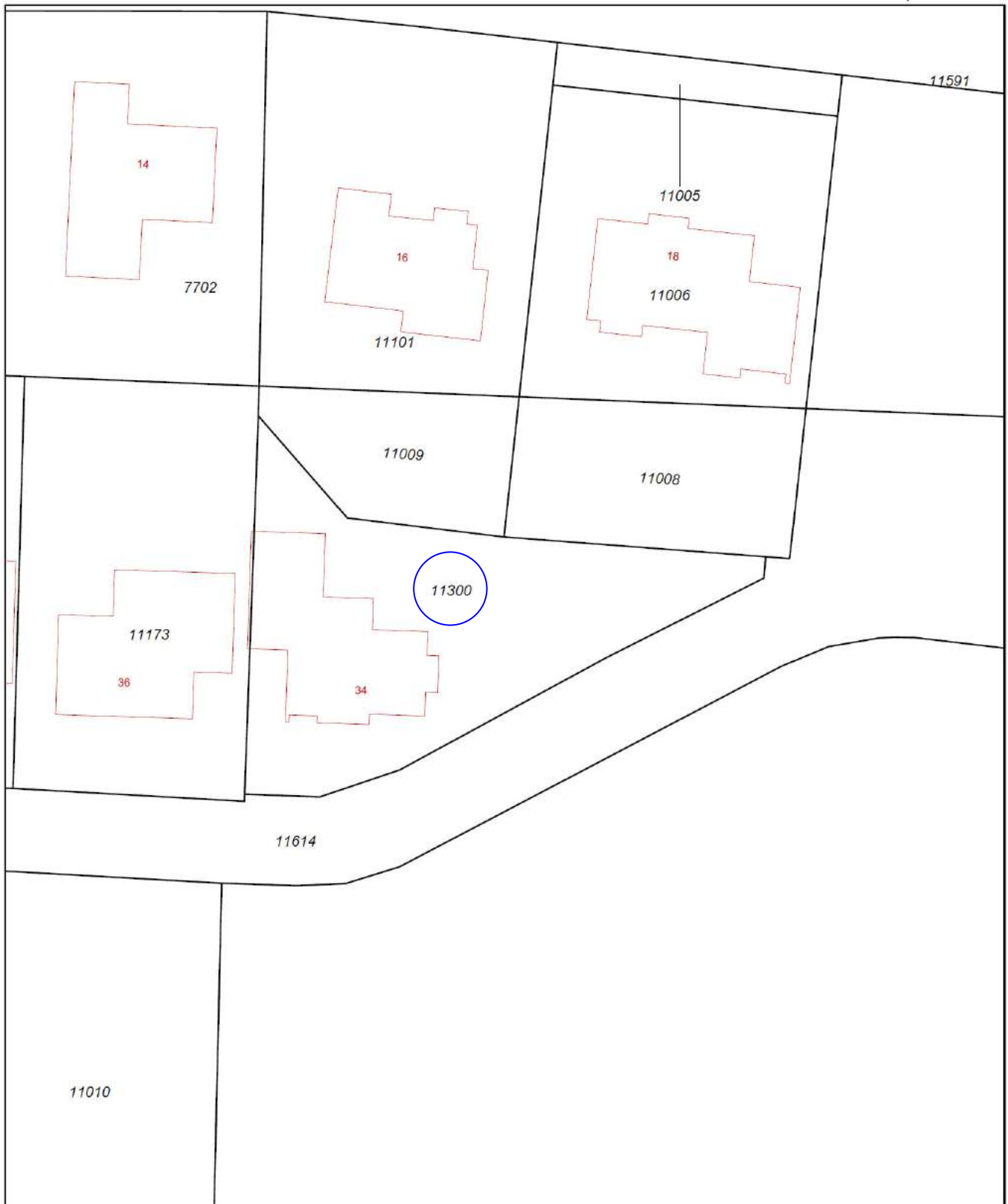

Putten, de parel van de Veluwe

Putten is een groen en gastvrij dorp op de Veluwe. Voor de ruim 23.000 inwoners is Putten met een oppervlakte van 8.745 hectare een aantrekkelijke gemeente om te wonen. De gemeente ligt gedeeltelijk in het grootste aaneengesloten bosgebied van Nederland, het Centraal Veluws Natuurgebied. Putten wordt in het zuiden en westen omringd door akkerland, het noordwesten van de gemeente wordt begrensd door het Randmeer. Het grootste deel van het grondgebied van Putten bestaat uit het landelijke buitengebied met een afwisselend landschap van bossen, heide en weilanden.

Putten ligt op een afstand van 4 km van het recreatiestrand Nulde, met een fraaie jachthaven. Omgeven door bos, heide en weiland trekt Putten jaarlijks veel toeristen. Een uitgebreid toeristisch fietspadennet strekt zich uit over de vele buurtschappen en er zijn tal van voorzieningen voor vrijetijdsbesteding. De fraaie omgeving en de geografische ligging met uitstekende verbindingen en de uitgebreide voorzieningen op velerlei gebied maken Putten tot een geliefde woon- en recreatiegemeente.

Putten ligt centraal en is daarmee goed bereikbaar. Toch is het dorps karakter bewaard gebleven. Het Puttense winkelbestand kent een gevarieerd aanbod en iedere woensdagochtend is er een grote warenmarkt op het Kerkplein en het Fontanusplein. De jaarlijkse Ossenmarkt op de tweede woensdag in oktober trekt veel bezoekers. In Putten zijn veel restaurants en horecagelegenheden. De winkeliersvereniging en horeca zorgen regelmatig voor leuke evenementen in het centrum.

Basisonderwijs Putten

Protestants-Christelijk

Basisschool met de Bijbel Bij de Bron
Christelijke basisschool Van Damschool
Basisschool met de Bijbel De Schuilplaats
Basisschool met de Bijbel Ichthus
Protestant Christelijk Basisonderwijs De Wegwijzer
Protestant Christelijk Basisonderwijs De Pelikaan
Protestant Christelijk Basisonderwijs Hoef
Basisschool met de Bijbel De Akker
Basisschool met de Bijbel Diermen
Basisschool met de Bijbel Huinen
Basisschool met de Bijbel Steenkamer

Openbaar

OBS De Korenbloem
School Schovenhorst

Rooms-katholiek

Katholiek Jenaplanschool Gabriel

Kinder opvangcentra en gastouderbureaus

Stichting Kinderopvang Kiekeboe Putten - Boekweitstraat –Groeneveltstraat, Kelnarijstraat
KIDS Opvang G.O.B. Nederland
Kindcentrum Pepersgoed
Register KDV Het Schovenhofje
Register Chr. BSO De Regenboog
Register Gastouderbureau Pompidoe Putten

Voortgezet onderwijs

Putten

Christelijk College Groevenbeek (Vmbo)

Ermelo

Christelijk College Groevenbeek (Atheneum, Havo en Vmbo)

Harderwijk

Christelijk College Nassau Veluwe (Havo, VWO)
Openbaar RSG Slingerbos/Levant (Vmbo, Havo, Vwo en Vwo tweetalig)

Nijkerk

Corlaer College (Atheneum, Havo, Vmbo)
Groenhorst College (VMBO, MBO, het groene Lyceum)
Accent Nijkerk Protestants Christelijke School voor Praktijkonderwijs

Barneveld

Christelijk College Fontanus (Gymnasium, Atheneum, Havo, Vmbo)

Verdere informatie kunt u vinden op de website van de gemeente Putten: www.putten.nl.

***Putten, een gemeente om in te wonen, werken, winkelen en recreëren.
Een gemeente om van te houden!***

Deze informatie is geheel vrijblijvend, uitsluitend bestemd voor geadresseerde en niet bedoeld als een aanbod. Ten aanzien van de juistheid kan door Zielman Makelaardij o.g. geen aansprakelijkheid worden aanvaard, noch kan aan de vermelde informatie enig recht worden ontleend.

ZIELMAN MAKELAARDIJ O.G.

Sinds 1989 actief in Putten en omgeving.

Al meer dan 25 jaar is Zielman Makelaardij op een vakkundige enthousiaste wijze werkzaam in Putten en omgeving. Ons kantoor is aangesloten bij de Nederlandse Makelaars Vereniging (NVM). Het enthousiaste en deskundige team van Zielman makelaardij bestaat uit:

- Heleen van de Beek : makelaar en taxateur o.g.
- Edward Kip : makelaar en taxateur i.o.
- Relly Leijenhorst : assistent makelaar
- Bart Simons : office manager
- Caroline Bergshoeff : office manager
- Anne-Will van den Brink : administratief medewerkster

Gedreven

Betrokken



*Jaren
ervaring!*

Raadpleeg voor meer informatie onze website

www.zielman.nl

*Het complete aanbod van Zielman Makelaardij in uw hand!
Gemakkelijk en snel, even een kijkje nemen in de woningen
en altijd onze contactgegevens op zak.*

Zielman Makelaardij O.G.

Dorpsstraat 44

3881 BE Putten

Tel: 0341-36 02 44

Fax: 0341-36 05 95

E-mail: info@zielman.nl

Website: www.zielman.nl

