



SICSeG

Società Italiana di Chirurgia della Spalla e del Gomito

GLI ATTUALI ORIENTAMENTI SULLA TRAUMATOLOGIA DELLA SPALLA

CONVEGNO REGIONALE SICSeG CAMPANIA

Presidenti del corso:

B. Di Santo, G. Negri

11 DICEMBRE 2015

Tenuta Torre Gaia

Via Boscocupo, 11

82030 Dugenta (BN)

11 DICEMBRE 2015

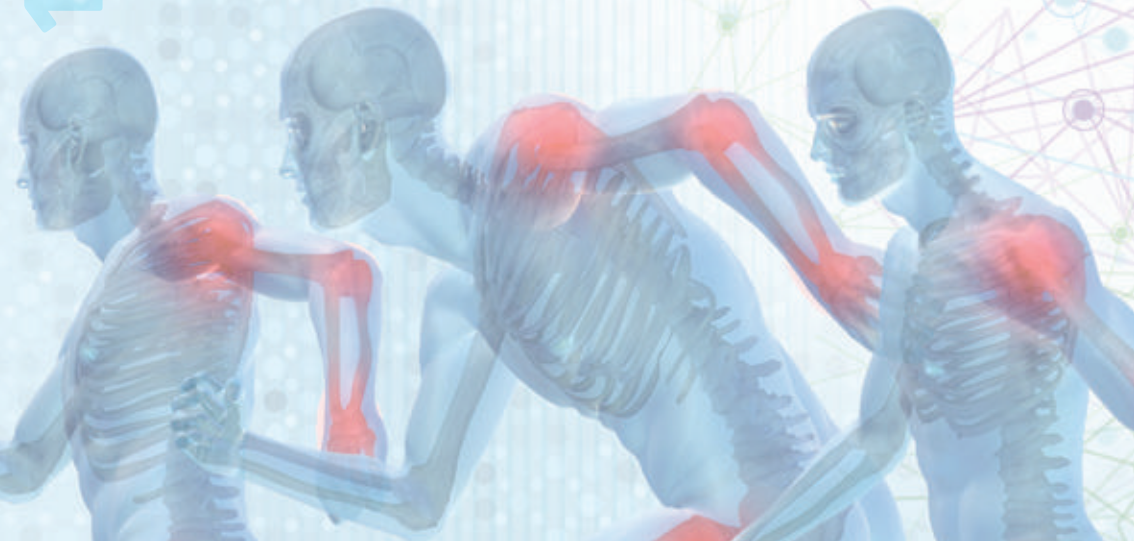

8.00 ISCRIZIONE AL CORSO

(Un Workshop della DePuy J&J sarà attivo per tutta la durata del convegno)

8.15 INTRODUZIONE E SALUTO

F. Grassi (Presidente nazionale SICSeG), *B. Di Santo* (Delegato SICSeG Campania), *G. Negri*

8.30 SCIENZA DI BASE

Moderatori: P. La Floresta, A. Molinaro, D. Sorbo

- Aggiornamenti su questionari idonei a valutazione del trattamento e divulgazione scientifica (*GLOBE*)
- Anatomia e Biomeccanica (*D. Ronca*)
- L'Anestesia in chirurgia della spalla (*M. De Vizia*)
- EBM: Fratture Clavicola e Scapola (*GLOBE*)
- EBM: Fratture estremo prossimale omero (*F. Grassi*)
- EBM: Instabilità (*S. Di Gennaro*)
- Discussione

9.40 INSTABILITÀ TRAUMATICA

Moderatori: V. Mirra, A. Siano, M. De Simone

- Classificazione ed epidemiologia di Lussazioni e Fratture-Lussazioni della GO, AC e SC (*D. De Vita*)
- Diagnostica strumentale (*F. Di Pietto*)
- La spalla instabile dello sportivo (*C. Naccari*)
- La stabilizzazione artroscopica (*G. Gasparini*)
- La Latarjet (*N. Calabrese*)
- Le opzioni di trattamento nel giovane e nell'anziano (*A. Caporaso*)
- Discussione

10.50 COFFEE BREAK

11.20 TRAUMATOLOGIA SPALLA

Moderatori: F. Sadile, G. Falzarano, V. Barletta

- Epidemiologia, Diagnosi, Classificazione (*R. Muscetti, A. Ambrosio*)
- Le vie chirurgiche di accesso (*G. Fama*)
- Attuali orientamenti sul trattamento delle fratture di Clavicola (*F. Di Santo*)
- Fratture di Scapola, Coracoide, Acromion e FloatingShoulder: quando operare? (*A. Medici*)
- Attuali orientamenti sul trattamento della lussazione AC (*A. Lambiase*)
- Ruolo dell'artroscopia nella spalla traumatica (*A.M. Romano*)
- Discussione

12.30 FRATTURE EPIFISI PROSSIMALE DI Omero

Moderatori: S. Gatto, B. Di Maggio, A. Piscopo

- Frattura delle tuberosità: quando e come operare? (*G.F. Trinchese*)
- Ruolo del pinning e della fissazione esterna (*E. Somma*)
- Ruolo dell'inchiodamento endomidollare (*R. Cornacchia*)
- Materiali per ORIF: innovazioni dell'industria (*A. Piracci*)
- L'osteosintesi con placca (*A. Cuomo, G. Negri*)
- Difetto di consolidazione nel giovane e nell'anziano: quale la migliore soluzione? (*A. Scotto*)
- Discussione

13.30 LUNCH

15.30 LA CHIRURGIA PROTESICA

Moderatori: M. Mariconda, A. Toro, R. Rotondo

- Diagnostica strumentale (*M. Zappia*)
- La scelta della protesi in considerazione del tipo di frattura e dell'età (*E. Lalla*)
- L'emiartroplastica nelle fratture della T.O. è ancora il trattamento di prima scelta? (*V. De Cupis*)
- La protesi inversa su frattura: quali gli attuali orientamenti? (+re-live) (*F. Grassi*)
- Problematiche e complicità nella protesizzazione della spalla (*R. Russo*)
- La protesizzazione degli esiti delle lesioni traumatiche di spalla (*R. Chiarpennello, B. Di Santo*)
- Discussione

16.40 LA RIABILITAZIONE NELLA SPALLA TRAUMATICA ED INSTABILE

Moderatori: F. Russo, A. De Nicola, L. Iacobacci

- Riabilitazione della spalla "rigida" post-traumatica (*M. Caricchia*)
- L'importanza dell'idrokinesiterapia: quando, come e perché (*A. De Nicola, P. Maiorano*)
- La riabilitazione dopo Emiartroplastica su frattura: tempi, tecnica, accorgimenti (*G. Fusco*)
- La riabilitazione dopo Artroprotesi Inversa su frattura (*M. Orlanducci*)
- Differenze nella riabilitazione della spalla stabilizzata: Latarjet VS artroscopia (*F. Russo*)
- Discussione

17.40 CASI CLINICI

Moderatori: M. Pesce, A. D'Amato, A. Bova

- G. Nastrucci
- Andrea Cozzolino
- Gaetano Pezzella
- Antonello Allocca
- Livio Dandolo
- Marco Molfini
- Giuseppe Della Rotonda
- Mario Cillo
- Pasquale Florio
- Francesco Tancredi
- Gaetano Giuliano

18.30 QUESTIONARI ECM - CHIUSURA DEL CORSO

FACULTY:

| | | | | |
|------------------|---------------|----------------|---------------|----------------|
| Ambrosio A. | De Simone M. | Fusco G. | Mirra V. | Rotondo R. |
| Barletta V. | De Vita D. | Gasparini G. | Molinaro A. | Russo F. |
| Bova A. | De Vizia M. | Gatto S. | Muscetti R. | Russo R. |
| Calabrese N. | Di Gennaro S. | Grassi F. | Naccari C. | Sadile F. |
| Caporaso A. | Di Maggio B. | Iacobacci L. | Negri G. | Scotto A. |
| Caricchia M. | Di Pietto F. | La Floresta P. | Orlanducci M. | Siano A. |
| Chiarpennello R. | Di Santo B. | Lalla E. | Pesce M. | Somma E. |
| Cornacchia R. | Di Santo F. | Lambiase A. | Piracci A. | Sorbo D. |
| Cuomo A. | D'Amato A. | Maiorano P. | Piscopo A. | Toro A. |
| De Cupis V. | Falzarano G. | Mariconda M. | Romano A.M. | Trinchese G.F. |
| De Nicola A. | Fama G. | Medici A. | Ronca D. | Zappia M. |

SEDE DEL CORSO:
TENUTA TORRE GAIA
Via Boscocupo, 11 - 82030 Dugenta (BN)



ECM:

Il Congresso è stato inserito nel programma Nazionale di Educazione Medica Permanente del Ministero della Salute (ECM) e darà diritto ai relativi crediti.

SI RINGRAZIA PER IL SUPPORTO:



COMPANIES OF *Johnson & Johnson*

SEGRETERIA ORGANIZZATIVA:

Via Sergio Forti, 37 - 00144 Roma
Tel. 06.60210638 - 06.65192185 - Fax 06.6551406
e-mail: info@cecongressi.it - www.cecongressi.it



Comunicazione & *Eventi* Congressi