MINISTÉRIO DO ESPORTE
SECRETARIA EXECUTIVA
DIRETORIA DE PROGRAMAS E POLÍTICAS DE INCENTIVO AO ESPORTE
COORDENAÇÃO-GERAL DE DESENVOLVIMENTO DA POLÍTICA DE FINANCIAMENTO AO ESPORTE

PRESTAÇÃO DE CONTAS FINAL
RELATÓRIO DE CUMPRIMENTO DO OBJETO

I. DADOS DO PROJETO

PROCESSO Nº: 71000.008325/2023-83
SLIE/SLI: 2300055
PROPONENTE: Minas Tênis Clube
PROJETO: Olímpico de Natação-Minas Tênis Clube
MANIFESTAÇÃO DESPORTIVA: Rendimento
MODALIDADES: Natação
CNPJ: 17.217.951/0001-10
RESPONSÁVEL LEGAL: Carlos Henrique Martins Teixeira

II. CONSECUÇÃO DO OBJETO

A execução do projeto desportivo ou paradesportivos aprovado pela Comissão Técnica indicada no artigo 4º da Lei 11.438/2006, conforme Cláusula Primeira do Termo de Compromisso, firmado entre o Minas Tênis Clube e o Ministério da Cidadania.

Constitui-se como objeto do projeto: Proporcionar melhores condições técnicas para os nadadores do Minas Tênis Clube, além de oportunizar a participação dos mesmos em competições a fim de contribuir no processo de formação e desenvolvimento pleno do seu potencial esportivo, em busca do ápice da performance.

Ao longo da execução, realizamos algumas alterações no projeto bem como:

- Readequação através do ofício nº 64/2023/DPOE/GESP/MTC e aprovação integral na 176ª Reunião Ordinária da Comissão Técnica da Lei de Incentivo ao Esporte realizada em 13 de setembro de 2023, no valor de R$ 219.930,58 (duzentos e dezenove mil novecentos e trinta reais e cinquenta e oito centavos) e remanejamento de recursos no valor de R$ 69.438,00 (sessenta e nove mil quatrocentos e trinta e oito reais), totalizando R$ 289.368,58 (duzentos e oitenta e nove mil trezentos e sessenta e oito reais e cinquenta e oito centavos) através do ofício nº 1098/2023/MESP/DPPIE/CGLIE-CTLIE.
- Remanejamento de Recursos através do ofício nº 72/2023/DPOE/GESP/MTC e aprovação pela Equipe Técnica no valor total de R$ 34.581,53 (trinta e quatro mil quinhentos e oitenta e um reais e cinquenta e três centavos), sendo R$ 19.797,87 (dezenove mil setecentos e noventa e sete reais e oitenta e sete centavos) de remanejamento entre ações e R$ 14.783,66 (quatorze mil setecentos e oitenta e três reais e sessenta e seis centavos) de uso de aplicação financeira através do ofício nº 4026/2023/MESP/DPPIE/CGDPE-EXC.
- Aditivo do Termo de Compromisso firmado através do ofício nº 3729/2023/MESP/DPPIE/CGDPE-EXC.

Esse documento foi assinado por LUIZ PAULO PEREIRA BARBOSA e Juliana de Souza Domingos. Para validar o documento e suas assinaturas acesse https://assinador.certdigitaltech.com.br/validate/FL9XC-HNUR5-9PC7G-DMUR6

LPB JDD

- Solicitação de antecipação da vigência do Termo de Compromisso para findar-se em 02/01/2024 e acatado pela Comissão Técnica através do ofício nº 9/2024/MESP/DPPIE/CGDPE-EXC.

OBJETIVO PRINCIPAL

Dando continuidade ao projeto Olímpico de Natação-Minas Tênis Clube processo nº 71000.060564/2021-82 apresentamos como objetivo principal proporcionar melhores condições técnicas para que os nadadores do Minas Tênis Clube consigam desenvolver plenamente o seu potencial, além de oportunizar a participação dos mesmos em competições contribuindo no processo de formação e desenvolvimento, em busca do ápice da performance visando as Olimpíadas.

OBJETIVOS ESPECÍFICOS

- Otimizar um macro planejamento estratégico do Departamento de Natação Competitiva do Minas Tênis Clube, com vistas aos Jogos Olímpicos, no que tange aos inúmeros aspectos técnicos, estruturais e competitivos que cercam uma preparação dessa magnitude;
- Identificar e desenvolver talentos para a modalidade de Natação, buscando a excelência no desempenho esportivo;
- Formar e desenvolver uma equipe pré-olímpica;
- Realizar Treinamentos de Campos visando a preparação para as competições de alto nível;
- Participar de competições em nível estadual e nacional.

Local(is) de Execução:

Minas Tênis Clube I
Rua da Bahia 2244, Lourdes
Belo Horizonte/MG
Cep: 30160-012

Minas Tênis Clube II
Av. Bandeirantes 2.323 Mangabeiras
Belo Horizonte/MG
Cep: 30210-420

CONDIÇÕES DE ACESSIBILIDADE

Em atendimento ao artigo 16 do Decreto 6.180/2007 o Minas Tênis Clube realizou nos últimos anos uma série de adaptações em sua infraestrutura visando se adequar aos novos conceitos de acessibilidade universal, não somente as mais variadas deficiências devidamente projetadas e concebidas para pessoas portadoras de necessidades especiais.

Esse documento foi assinado por LUIZ PAULO PEREIRA BRIDOSA na data 11/jan/2024 às 09:16 e pelos demais signatários conforme certificados digitais e suas assinaturas acesse https://assinador.certdigitaltech.com.br/validate/FL9XC-HNUR5-9PC7G-DMUR6

LPB JDD

Desta forma, apresentamos a seguir fotos que podem demonstrar todo o esforço empreendido pelo Clube para atender as demandas referentes à acessibilidade universal.

Imagem 1: *Rampa de acesso ao Parque Aquático e Cento de Lazer.*

Imagem 2: *Rampa de acesso da Piscina de Lazer ao Parque Aquático e escada de acesso a Piscina de Lazer.*

Imagem 3: *Rampa de acesso ao banheiro e rampa de acesso á lanchonete do Prédio do Relógio.*

Esse documento foi assinado por LUIZ PAULO PEREIRA BARBOSA e Juliana de Souza Domingos. Para validar o documento e suas assinaturas acesse https://assinador.certdigitaltech.com.br/validate/FL9XC-HNUR5-9PC7G-DMUR6

LPB JDD

Imagem 4: *Rampa de acesso ao Centro de Lazer e acesso ao Parque Aquático Infantil.*

Imagem 5: *Estacionamento com vagas reservadas para portadores de necessidades especiais.*

Imagem 6: *Identificação no piso do Estacionamento de vagas reservadas para portadores de necessidades especiais.*

Esse documento foi assinado por LUIZ PAULO PEREIRA BARBOSA e Juliana de Souza Domingos. Para validar o documento e suas assinaturas acesse https://assinador.pdfdigital.com.br/validar?id=LOGC-HNCR5-9F2C3-1MOR6

LPB JDD

Imagem 7: *Placa informativa de vagas reservadas para portadores de necessidades especiais e rampa de acesso ao estacionamento.*

Imagem 8: *Elevadores de acesso ao Clube.*

Imagem 9: *Elevadores de acesso ao Clube.*

Esse documento foi assinado por LUIZ PAULO PEREIRA BARBOSA e Juliana de Souza Domingos. Para validar o documento e suas assinaturas acesse https://assinador.certdigitaltech.com.br/validate/FL9XC-HNUR5-9PC7G-DMUR6

LPB JDD

Imagem 10: *Banheiro para portadores de necessidades especiais.*

Imagem 11: *Bebedouros para portadores de necessidades especiais.*

Esse documento foi assinado por LUIZ PAULO PEREIRA BARBOSA e Juliana de Souza Domingos. Para validar o documento e suas assinaturas acesse https://assinador.certdigitaltech.com.br/validate/FL9XC-HNUR5-9PC7G-DMUR6

Imagem 12: *Escada do Foyer da Arena e Centro de Treinamento.*

LPB JDD

Imagem 13: *Rampas de acesso aos vestiários.*

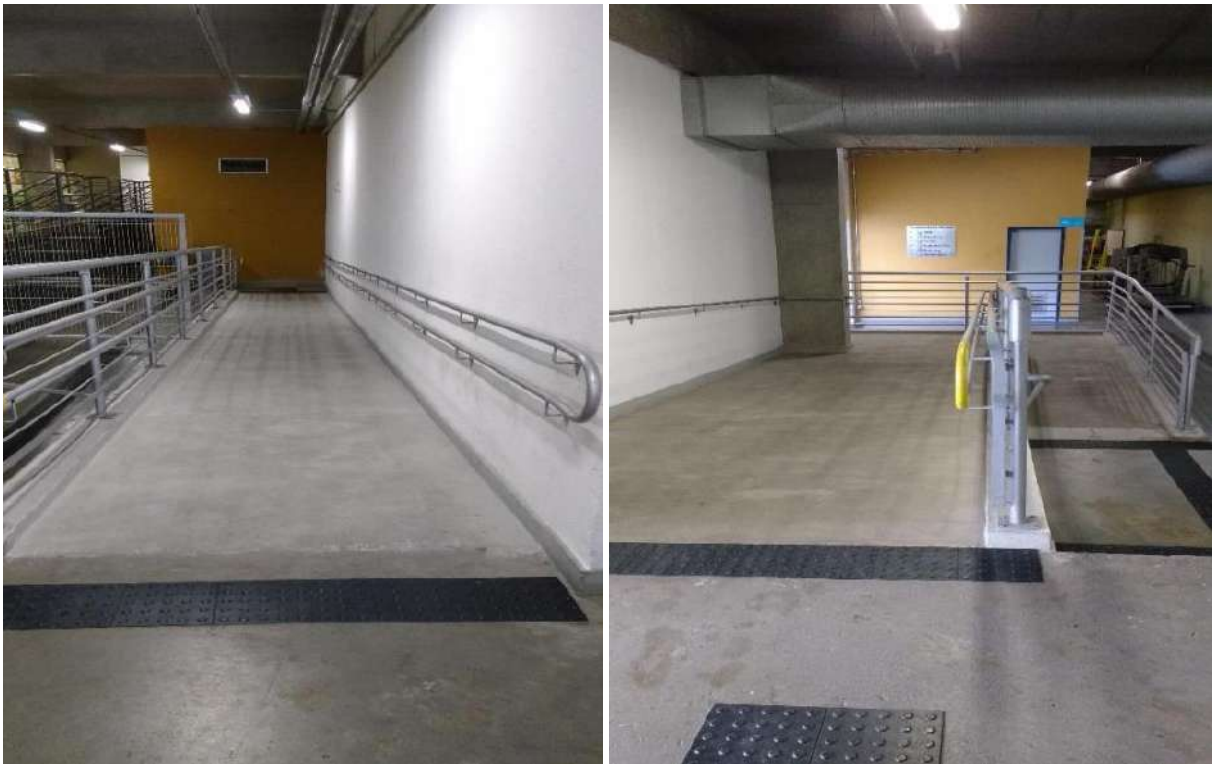

Imagem 14: *Rampas de acesso ao Centro de Treinamento.*

Esse documento foi assinado por LUIZ PAULO PEREIRA BARBOSA e Juliana de Souza Domingos. Para validar o documento e suas assinaturas acesse https://assinador.certdigitaltech.com.br/validate/FL9XC-HNUR5-9PC7G-DMUR6

LPB JDD

Imagem 15: *Detalhes do lavatório, espelho e sanitário.*

Imagem 16: *Mapa tátil banheiro e banheiro adaptado.*

Esse documento foi assinado por LUIZ PAULO PEREIRA BARBOSA e Juliana de Souza Domingos. Para validar o documento e suas assinaturas acesse https://assinador.certdigitaltech.com.br/validate/FL9XC-HNUR5-9PC7G-DMUR6

LPB JDD

Imagem 17: *Piso tátil.*

Imagem 18: *Piso tátil.*

Esse documento foi assinado por LUIZ PAULO PEREIRA BARBOSA e Juliana de Souza Domingos. Para validar o documento e suas assinaturas acesse https://assinador.certdigitaltech.com.br/validate/FL9XC-HNUR5-9PC7G-DMUR6

LPB JDD

Imagem 19: *Piso tátil nos passeios ao redor do Clube.*

Imagem 20: *Placas Táteis.*

Esse documento foi assinado por LUIZ PAULO PEREIRA BARBOSA e Juliana de Souza Domingos. Para validar o documento e suas assinaturas acesse https://assinador.certdigitaltech.com.br/validate/FL9XC-HNUR5-9PC7G-DMUR6

LPB JDD

Imagem 21: *Sinalização tátil elevadores.*

Imagem 22: *Sinalização tátil externa dos elevadores.*

Esse documento foi assinado por LUIZ PAULO PEREIRA BARBOSA e Juliana de Souza Domingos. Para validar o documento e suas assinaturas acesse https://assinador.certdigitaltech.com.br/validate/FL9XC-HNUR5-9PC7G-DMUR6

LPB JDD

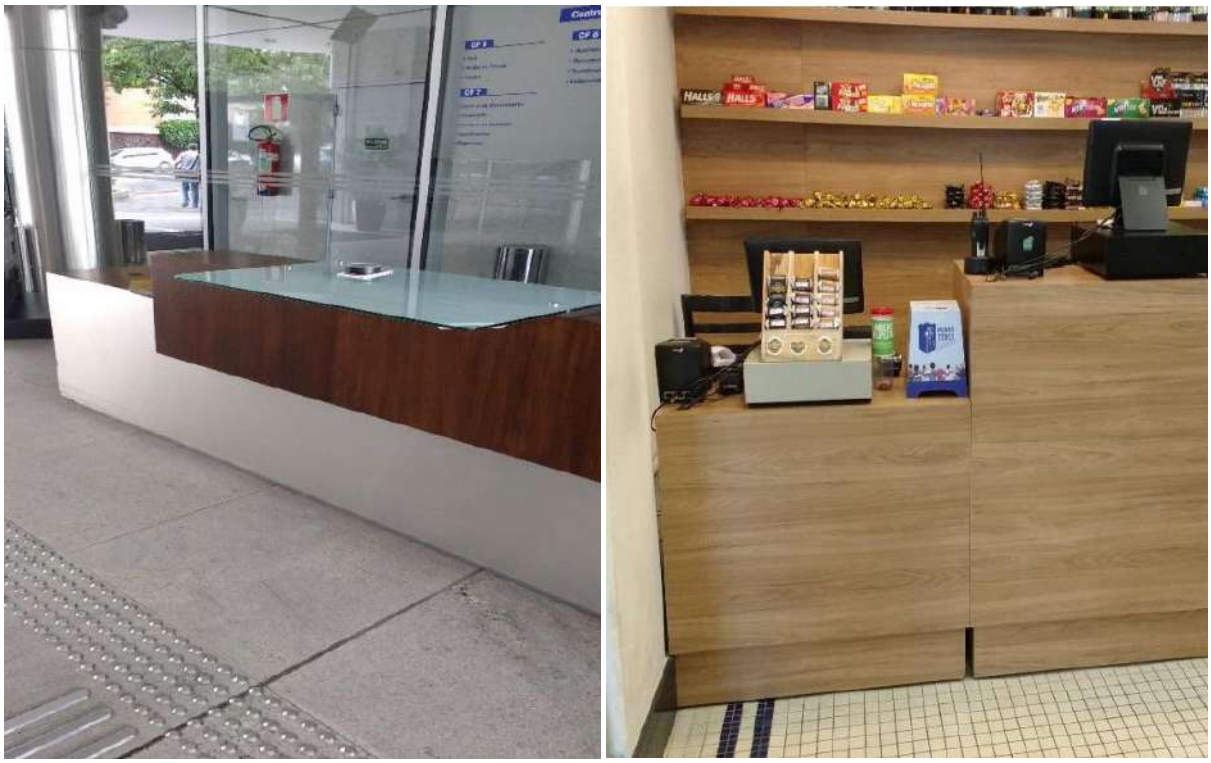

Imagem 23: *Balcões adaptados para portadores de necessidades especiais.*

Imagem 24: *Plataformas de acessibilidade.*

Esse documento foi assinado por LUIZ PAULO PEREIRA BARBOSA e Juliana de Souza Domingos. Para validar o documento e suas assinaturas acesse https://assinador.certdigitaltech.com.br/validate/FL9XC-HNUR5-9PC7G-DMUR6

LPB JDD

III. METAS QUALITATIVAS E QUANTITATIVAS

METAS QUALITATIVAS

Meta 1: Implantar um método padronizado de trabalho interdisciplinar.

Indicador: Realização do planejamento Plurianual, Macrociclo e Microciclo do Treinamento dos atletas.

Instrumento de Verificação: Quadro com os métodos de trabalhos.

Resultados e comentários: No total, 08 profissionais diretamente envolvidos com os treinamentos utilizaram os planejamentos para sua estruturação. Treinadores e preparador físico realizaram os microciclos, e os profissionais da saúde (fisioterapeuta, psicólogo médico e nutricionista) se baseiam nos planejamentos do treinamento para realizar suas intervenções. A modalidade Natação buscando padronizar o trabalho dos profissionais que contribuem para a formação dos atletas realizou o planejamento Plurianual/ Macrociclo (Figuras 1, 2, 5 e 6), que consiste em um planejamento semestral ou anual do treinamento. Ainda sobre o processo de planejamento do treinamento, as equipes realizaram o Microciclo (Figuras 3, 4 e 6) ciclos menores de treinamento que podem variar de 7 a 20 dias. Os 08 profissionais do esporte diretamente envolvidos com os treinamentos, incluindo técnico, preparador físico, fisioterapeuta, psicólogo, médico e nutricionista utilizaram os planejamentos para sua estruturação de treinamentos.

Esse documento foi assinado por LUIZ PAULO PEREIRA BARBOSA e Juliana de Souza Domingos. Para validar o documento e suas assinaturas acesse https://assinador.certdigitaltech.com.br/validate/FL9XC-HNUR5-9PC7G-DMUR6

LPB JDD

MINISTÉRIO DO ESPORTE
SECRETARIA EXECUTIVA
DIRETORIA DE PROGRAMAS E POLÍTICAS DE INCENTIVO AO ESPORTE
COORDENAÇÃO-GERAL DE DESENVOLVIMENTO DA POLÍTICA DE FINANCIAMENTO AO ESPORTE

Planejamento Plurianual e Macrociclo Natação Sênior 2023

								Seleções	Nacionais	Training Camps	Internacionais	Maratona FINA	Feriados	Emenda (folga)
22/-jan	26-dez	22				OFF		OFF	Treino no papel	OFF	OFF	Treino no papel	OFF	OFF
2-fev	2-jan	21			PRÉ.TEMP	PRÉ.TEMP		OFF	OFF	Retorno aos treinos				
9-fev	9-jan	20			A1	BASE 1						Viagem (13/01)	Camp Minas	Camp Minas
16-fev	16-jan	19			A1	BASE 1		Camp Minas	Camp Minas (Retorno do Jr)			Camp Minas	Viagem (21/01)	
23-fev	23-jan	18			A1	BASE 1		Camp (Novos talentos)	Camp (Novos talentos)	Camp (Novos talentos)	Camp (Novos talentos)	Camp (Novos talentos)	Camp (Novos talentos)	
30-fev	30-jan	17			A2	BASE 2		Camp (Seleção)	Camp (Seleção)	Camp (Seleção)	Camp (Seleção) / // Prêmio Br olímpico	Camp (Seleção)		
6-mar	6-fev	16			A2	BASE 2								
13-mar	13-fev	15			A2	BASE 2								
20-mar	20-fev	14			Quebra	Quebra		Carnaval	Carnaval	Carnaval	AVALIAÇÃO COB	AVALIAÇÃO COB	AVALIAÇÃO COB	VIAGEM
27-mar	27-fev	13	Metropolitano TYR Pro		Quebra	Quebra		Viagem??	Tomada de tempo	TYR / Tomada de tempo	TYR / Tomada de tempo	TYR PROSWIM	TYR PROSWIM	
6-abr	6-mar	12			A3	ESPEC 1							CBI Maratona Porto Alegre	CBI Maratona Porto Alegre
13-abr	13-mar	11			A3	ESPEC 1								
20-abr	20-mar	10	Metropolitano TYR Pro		Quebra	Quebra				Metropolitano (simulado manhã)	Metropolitano (simulado manhã)	Metropolitano (simulado manhã)		
27-abr	27-mar	9			A3	ESPEC 1								
3-mai	3-abr	8			A3	ESPEC 1					AVALIAÇÃO COB	Paixão de Cristo / Avaliação COB	AVALIAÇÃO COB	VIAGEM
10-mai	10-abr	7	Metropolitano TYR Pro	Seletiva Maratona	Quebra / Com.	Quebra / Com.				TYR / Metrop. (simulado manhã)	TYR / Metrop. (simulado manhã)	TYR / Metrop. (simulado manhã)	TYR Pro - Westmont / 5a	5a Copa Brasil Maratona (BA)
17-mai	17-abr	6			B1	ESPEC 2						Tiradentes		
24-mai	24-abr	5			B1	ESPEC 2					Camp. Paulista	Camp. Paulista	Camp. Paulista	Camp. Paulista
1-jun	1-mai	4	Estadual Paulista		B1	ESPEC 2		Dia do trabalho				2a Camp. Brasileiro	2a Camp. Brasileiro	
8-jun	8-mai	3	Metropolitano		Quebra / Com.	Quebra / Com.				Metropolitano	Metropolitano / Copa Conf.	Metrop. / Copa Conf.	Copa Conf.	
15-jun	15-mai	2	Maratona FINA (I Etapa)		B2	ESPEC 3		15/mai					Maratona FINA	Maratona FINA
22-jun	22-mai	1	Maratona FINA (II Etapa)		Taper	Taper								
29-jun	29-mai	0	Troféu Brasil		COMP	COMP			TB 2023	TB 2023	TB 2023	TB 2023	TB 2023	
5-jun	5-jun	1			REG/A3	REG/A3		Training Camp (Seleção)	Training Camp (Seleção)	Training Camp (Seleção)	Training Camp / Corpus Christi	Retorno aos treinos	CBI Maratona Fortaleza	CBI Maratona Fortaleza
12-jun	12-jun	2	Bra Inf.		A3	A3		Seletivas CBDU	Bra Inf. / Seletivas CBDU	Bra Inf. / Seletivas CBDU	Bra Inf. / CBDU / Viagem Finco + Villa	Bra Inf.	Bra Inf.	Viagem Sérgio
19-jun	19-jun	3			B1	B1						7 Colli Trophy	7 Colli Trophy	7 Colli Trophy

Esse documento foi assinado por LUIZ PAULO PEREIRA BARBOSA e Juliana de Souza Domingos. Para validar o documento e suas assinaturas acesse https://assinador.certdigitaltech.com.br/validate/FL9XC-HNUR5-9PC7G-DMUR6

Figura 1: *Planejamento Plurianual e Macrociclo Equipe Sênior parte 1.*

LPB JDD

MINISTÉRIO DO ESPORTE
SECRETARIA EXECUTIVA
DIRETORIA DE PROGRAMAS E POLÍTICAS DE INCENTIVO AO ESPORTE
COORDENAÇÃO-GERAL DE DESENVOLVIMENTO DA POLÍTICA DE FINANCIAMENTO AO ESPORTE

26-jun	26/06 a 02/07	26	4	Bra Juv		B1/B2	B1/B2		Bra Juv.	Bra Juv.	Bra Juv.	Bra Juv.	Bra Juv.	
3-jul	03/07 a 09/07	27	5	Bra Jr/Sr		Reg/B2	Reg/B2		Bra Jr/Sr	Bra Jr/Sr	Bra Jr/Sr (Viagem Vaccari)	Bra Jr/Sr	Bra Jr/Sr Viagem Maratona Fukuoka	
10-jul	10/07 a 16/07	28	6	Estadual		B2	COMP		Viagem Fukuoka (aclimatação)			Camp. Mineiro (Juv a Sr)	Camp. Min (Juv a Sr) / Fukuoka Maratona	Fukuoka (Maratona) / Copa Brasil
17-jul	17/07 a 23/07	29	7	Mundial (50mts)		COMP	OFF	OFF					Fukuoka (Viagem Felipe??)	Fukuoka
24-jul	24/07 a 30/07	30	8	Mundial (50mts)		COMP	OFF (2x papel)	Fukuoka (Retorno Vaccari)	Fukuoka	Fukuoka	Fukuoka	Fukuoka Viagem Univer??		
31-jul	31/07 a 06/08	31	9	Maratona FINA (III Etapa)		OFF	OFF/ A1		Universiades	Universiades / Retorno aos treinos (Finkel / Pan)	Bra Maratona / Universiades	Bra Maratona / Universiades	MaratFINA - França / Universiades	MaratFINA - França / Universiades
7-ago	07/08 a 13/08	32	10			OFF	A1-A2	Universiades	Retorno Delfina?					
14-ago	14/08 a 20/08	33	11			A1-A2	A2		Assunção de Nossa Senhora (BH)	Retorno aos treinos (Mund./Univ)				
21-ago	21/08 a 27/08	34	12	Copa Minas		A2	A2-REG		Retorno Leticia?			Copa Minas	Copa Minas / CBI Maratona SP	Copa Minas / CBI Maratona SP
28-ago	28/08 a 03/09	35	13			A3	A3					Jogos da Juventude (15 a 17)	Jogos da Juventude (15 a 17)	Jogos da Juventude (15 a 17)
4-set	04/09 a 10/09	36	14			A3	A3	Mundial Júnior Israel	Mundial Júnior Israel	Mundial Júnior Israel	Independência do Brasil	Mundial Júnior Israel	Mundial Júnior Israel	
11-set	11/09 a 17/09	37	15	Metropolitano		Quebra / COM.	Quebra / COM.			Metropolitano	Metropolitano	Metropolitano	Sulamericano Juv.	Sulamericano Juv.
18-set	18/09 a 24/09	38	1			B1	B1	Sulamericano Juv.	Sulamericano Juv.	Sulamericano Juv.				
25-set	25/09 a 01/10	39	2			B1	B1							
2-out	02/10 a 08/10	40	3		Jogos Univ. Brasilierios	Quebra / COM.	Quebra / COM.			Metropolitano	Metropolitano	Metropolitano / Camp. Paulista	Camp. Paulista/ 14a Copa Br (ES)	Camp. Paulista/ 14a Copa Br (ES)
9-out	09/10 a 15/10	41	4	Metropolitano	Jogos Univ. Brasilierios	B1/B2	B1/B2				Nossa Senhora		15a Copa Brail (AM)	15a Copa Brail (AM)
16-out	16/10 a 22/10	42	5	Panamericano	Jogos Univ. Brasilierios	COMP	B2						Panamericano / 7o Bra Marat. (SP)	Panamericano / 7o Bra Marat. (SP)
23-out	23/10 a 29/10	43	6	Maratona FINA (IV Etapa)		COMP	B2	Panamericano	Panamericano	Panamericano			Maratona FINA - Taipei	Maratona FINA - Taipei
30-out	30/10 a 05/11	44	7	Finkel 2023 / Marat. Fina		COMP	COMP		Finkel	Finkel / Metropolitano	Finkel / Metropa/ Finados	Finkel / Metropolitano	Finkel / Marat. Fina Hong Kong	Marat. Fina Hong Kong
6-nov	06/11 a 12/11	45	8	Estadual Verão		B2	B2						17a Copa Brasil (CE)	17a Copa Brasil (CE)
13-nov	13/11 a 19/11	46	9			COMP	COMP			Proclamação da república	OPEN MG	OPEN MG	OPEN MG (Dia a acrescentar)	
20-nov	20/11 a 26/11	47	10	Bra Inf.		OFF	OFF/A2			Bra Inf.	Bra Inf.	Bra Inf.	Bra Inf.	
27-nov	27/11 a 03/12	48	11	Maratona Fina (Etapa VI)		A1	A2/A3	Training Camp (Seleção)	Training Camp (Seleção)	Toyota US OPEN / Training Camp [Retorno do TIME]	Toyota US OPEN / Training Camp	Toyota US OPEN	US OPEN / Maratona FINA / 8º Bra Maratona	Marat FINA - Israel / 8º Bra Marat (BA)
4-dez	04/12 a 10/12	49	12	Bra Juv		A2	B2			Bra. Juv.	Bra. Juv.	Bra. Juv. / Imaculada Conc.	Bra. Juv.	
11-dez	11/12 a 17/12	50	13	Bra Jr/Sr		A2	B2			Bra. Jr/Sr	Bra. Jr/Sr	Bra. Jr/Sr	Bra. Jr/Sr	
18-dez	18/12 a 24/12	51	14			A3	OFF			Último treino do ano	OFF	OFF	OFF	OFF
25-dez	25/12 a 31/12	52	15		3 treinos no papel (26/12 a 03/01)	A3	OFF (2x papel)	Natal / OFF	OFF	OFF	OFF	OFF	OFF	OFF

Figura 2: Planejamento Plurianual e Macrociclo Equipe Sênior parte 2.

Esse documento foi assinado por LUIZ PAULO PEREIRA BARBOSA e Juliana de Souza Domingos. Para validar o documento e suas assinaturas acesse https://assinador.certdigitaltech.com.br/validate/FL9XC-HNUR5-9PC7G-DMUR6

LPB JDD

MINISTÉRIO DO ESPORTE
SECRETARIA EXECUTIVA
DIRETORIA DE PROGRAMAS E POLÍTICAS DE INCENTIVO AO ESPORTE
COORDENAÇÃO-GERAL DE DESENVOLVIMENTO DA POLÍTICA DE FINANCIAMENTO AO ESPORTE

	26/jun a 02/jul			Data	segunda-feira (26/06)	terça-feira (27/06)	quarta-feira (28/06)	quinta-feira (29/06)	sexta-feira (30/06)	sábado (01/07)	domingo (02/07)
				Atividade pré	Dry land	Preventivo	Dry land	Dry livre	Dry livre	Dry land	
Semana	26	(4)		Treino 1		Traje opcional	Mod/Prog	Regenerativo			
Evento Final	TB 2023			Atividade pós		Musculação		Musculação		Musculação	
Fase de Treino	(B1/B2 / B1/B2)			Atividade pré	Dry livre		Dry livre		Dry livre		
Macro	Próx	Grupos	Previsão	Treino 2			Meio + Fundo	Velo	Sr 3ano Masc opc.		
		Velo	15/20	5,5km	3180 + 2980	2860	2620	2440 + 2560	2450 a 2750	2150 a 2650	0
	Anter.	Meio	20/25	4,0km	4340 + 3780	3960	3330 a 4130 + 3200 a 3800	2850 a 3150	3200 + 3200	3210 a 3810	0
		Fundo	30/40	5,7km	6200 + 6200	5700	5300 + 6000 a 6600	3550 a 3850	4640 a 5240 + 3800 a 4700	5250 a 5850	0

METRAGENS			segunda-feira (26/jun/2023)	Observação:	Piscina Treino 1	50mts
Velo	Meio	Fundo			Piscina Treino 2	50mts

Manhã

Velo	Meio	Fundo		
400	400	400	I	400 (150li + 50 costas duplo)
300	300	300	II	300 c/pp (50pr palmateio + 50ond de costas) - sub 10 a 15mts
300	300	300	III	6x50 c/mat livre (2xeducativo + 1xprog) ac/treinadores

Meio

Velo	Meio	Fundo			
	600	1800	IV	4x150 A1>A2 ac/2'10	
	800	1800	V	2x	4x100 A2 br ou nad c/palm c/1'30 + 30"
	800	100			8x50 c/pp (1xA1 ond de co + 3xA2 me ou mdy sem cr) ac/1' + 1'
	100	800	VI	100 solto	
	600	600	VII	2x	6x50 pr me c/pq p + pp + snkl (3xA2 + 2xA3 + 1xA0) ac/1'10
	240	200			6x20 (Imp: sub FO c/pp // Par nad ou pr) ac/1'
	200		VIII	200 solto livre	
	4340	6300			

Fundo

2x	3x300 A1>A2 poucas brs ac/4' -- Goeij c/pp [100nad + 50pr]
2a br [-5"]	6x150 A2 crescendo os 50mts finais c/flut opc. ac/2' + 40"

** Goeij ao invés de 6x150 realizar 6x100 pr sem mat /// Jrs na segunda 2x200 br + 4xprog 1-3 ac/2'40 + 1 ritmo livre ac/1'30

100 solto - Jrs terminam

4x200 mdy A2 c/pp ac/2'50 // Goeij 6x100 c/pp [2xbo/co + 2xco/pe + 2xpe/cr] ac/1'30 + 100 solto e termina

6x100 pr c/pp (3xA2 + 3xprog a partir do A2) ac/1'30 + 1'

200 solto

Velo

Velo	Meio	Fundo			
		4700			
300			IV	1x	3x100 A1 c/palm (25unilat + 25 completo) ac/1'40
300					6x50 palm (2xA2 + 1x[25A3 + 25A0]) ac/1'15 + 1'
400					4x100 c/pp + palm A1>A2 ac/1'40 + 1'
400					8x50 pr c/pp (3xA2 + 1xA3 + 20") ac/1'15 - 4x pq p + 4x sem - Grupo Jr sem pq
100			V	100 solto	
400			VI	2x	200 c/mat livre (50téc + 50 A1)
90				Jr 1x	1a 6x15 c/mat livre (1xsub com transição + 1xnad) - 4xpq M + 2xsem ac/50"
90					2a 6x15 c/mat livre (1xsub com transição + 1xnad) - 4xpq P + 2xsem ac/50"
100			VII	100 solto	
3180					
2900					

Outros: Diogo, Alexandre Finco, Scheffer, Vinicius Lanza

0	1	2	3	4	5	6	7
Bárbara	Peixoto	Arthur Cury	Dudu	Saldo	Pablo	Senna	Gus
França	Cristo	Julia	Joao	Leonardo	Delfina	Rosolen	Samuel
Lu Obino	Lu Nunes	Giulia (bo)	Letícia	Aline	Goeij	Helena	Izaque
			Ana Cecília				Passaglia

Tarde

Velo	Meio	Fundo			
600	600	600	I	600 (300li + 200br sem + 100pr sem mat)	
300	300	150	II	2x	150 téc mat livre
300	300	150		Fundo 1x	3x50 (1xA1>A2 + 2xprog) ac/1'
180	180	90			6x15 (2xpr + 4xnad) - 1a pq p + palm // 2a mat li
200	200	300	III	Meio + Velo: 200 br A1 // Fundo 300 br A1>A2	

Meio

Velo	Meio	Fundo			
100	300		IV	1x	6x50 A2 (3xA2 + 1xA1 pq p + palm + 20" + 1xA3 + 1xA0 c/mat livre) ac/1'10 - 2a pr ou nad
100	200				200 sem mat (150 prog no tiro + 50A0)
800	200				4x50 pr ou nad (2xA2 pq p + palm + 20" 1xA1 + 1xTOL c/mat livre) ac/1'10
400	100		V	100 solto	
	400		VI	2x	4x50 (A1 + 2xA2 + A1) ac/1' + 30"
	200			1a me	1x100A2 ac/2'
	400	200		2a e 3a li	4x50 (A1 + 2xA2>A3 + A1) ac/1'10 + 30"
	200	100			1x100A3 [mat li na 2a ou 3a]
	200	100			100 solto
2980	3780	4180			

Velo (2x e termina)

2x25 A2 pq m (1a pp ou palm // 2a mat li) ac/50"
2x25 A3 pq p (1a pp ou palm // 2a mat li) ac/50"
8x50 (1xA1 + 2x[25A3/FO + 25solto] + 2xA1 + 1xA3>TOL + 1xA1 +1xpr FO) ac/1'15 - 2a mat li
200 c/pp (50nad + 50pr)

Saldo + Cristo + Goeij + Julia após 100 solto repetem esta parte final com material livre

Júniors: Ana B., Leonardo, Letícia, Izaque, Helena

Outros: Diogo, Alexandre Finco, Scheffer, Vinicius Lanza

Fundo

Velo	Meio	Fundo			
	600	600	IV	2x	3x100 A2 pq p + pp + palm ac/1'25 + 40"
	200	200			2x50 c/pp + palm (1xA0 + 1xFO) ac/1' + 1'
	1200	1200			600 A1>A2 dobrando ou negativo
	200	200			100 costas solto
	900	900	V	6x150 br ou nad (3xA2 + 3xA2>A3) ac/2'	
	1000	1000		10x100 br ou nad (1xA1 + 4xA2>A3 ac/1'25 + 1xA1 + 4xA3 ac/1'30)	
		600		Delfina + Aline: 600 A1>A2 dobrando ou negativo	
	200	200		200 A0>A1 c/mat livre	
	5590	6190			

0	1	2	3	4	5	6	7
Gus	Senna	Rosolen	Arthur Cury	Saldo	Peixoto	Joao	Dudu
	Bárbara	Lu Obino	França	Cristo	Ciça	Aline	Delfina
	Giulia (co / ap)	Samuel	Goeij [pr/mat]	Julia	Lu Nunes	Pablo	

Figura 3: Exemplo Microciclo Equipe Sênior parte 1

Esse documento foi assinado por LUIZ PAULO PEREIRA BARBOSA e Juliana de Souza Domingos. Para validar o documento e suas assinaturas acesse https://assinador.certdigitaltech.com.br/validate/FL9XC-HNUR5-9PC7G-DMUR6

LPB JDD

Microciclo Semanal da Equipe Sênior

26/06 a 02/07	Segunda	Terça	Quarta	Quinta	Sexta	Sábado
Local						
Dry land pré treino	07:45 às 08:15	07:45 às 08:15 (Preventivo)	08:00 às 08:30 (Velo 08:30)	08:00 às 08:30 (Meio + Fundo 08:30)	08:00 às 08:30 (Velo OFF)	08:00 às 08:30
Treino na água	08:20 às 10:30	08:25 às 10:30 Traje opcional	08:45 às 10:30	08:45 às 10:30	08:45 às 10:30 (Velo OFF)	08:45 às 10:30 Traje
	Cordeiro + Jo + Gu	Leandro + Jo + Gu	Cordeiro + Jo	Gustavo	Cordeiro + Wander	Cordeiro + Wander
Musculação		11:00 às 12:00		11:00 às 12:00		11:00 às 12:00

Local					
Dry land pré treino	15:30 às 16:00	OFF	15:30 às 16:00 Velo OFF	15:30 às 16:00 Apenas Velo	15:30 às 16:00
Treino na água	16:00 às 18:00	OFF	16:00 às 18:00 Traje / Velo OFF	16:00 às 18:00 Traje/ Apenas Velo	16:00 às 18:00
	Gu + Jo		Leandro + Gu	Gustavo	Gustavo

Outros	Fundo / Marat	Meio	Rotina Velo
Alexandre Finco	Delfina Dini	Ana Passaglia	Bárbara Gonzaga
Diogo Villarinho	Leonardo Alcântara	Julia Sebastian	Guilherme Rosolen
Fernando Scheffer	**Letícia Romão****	**Lucas Peixoto****	Luana Obino
Gabriel Fantoni**	Ana Cecília	Pedro Cristo	Luiz Gustavo Borges
Vinicius Lanza	**Eduardo Moraes****	Aline Rodrigues	Tiago Senna
Victor Baganha**	Fernanda de Goeij	Arthur Cury	Samuel Guedes
Ney Lima		Pablo Vieira	
		Felipe França	Izaque Querino
		Luanna Nunes**	Helena Lopes
		Giulia Oliveira	
		Gustavo Saldo	
		Joao Eduardo	

Figura 4: *Exemplo Microciclo Equipe Sênior parte 2.*

Esse documento foi assinado por LUIZ PAULO PEREIRA BARBOSA e Juliana de Souza Domingos. Para validar o documento e suas assinaturas acesse https://assinador.certdigitaltech.com.br/validate/FL9XC-HNUR5-9PC7G-DMUR6

LPB JDD

MINISTÉRIO DO ESPORTE
SECRETARIA EXECUTIVA
DIRETORIA DE PROGRAMAS E POLÍTICAS DE INCENTIVO AO ESPORTE
COORDENAÇÃO-GERAL DE DESENVOLVIMENTO DA POLÍTICA DE FINANCIAMENTO AO ESPORTE

DNAT

PLANEJAMENTO PLURIANUAL DE TREINAMENTO - 2023

DT ELABOR.: 17/01/2023

NASCIMENTO (ANO) / TRABALHOS	2015	2014	2013	2012	2011	2010	2009	2008	2007	2006	2005 - 04	03 abaixo
	BASE									PONTA		
Categoria	Pré-Mirim	Mirim I	Mirim II	Petiz I	Petiz II	Infantil I	Infantil II	Juvenil I	Juvenil II	Júnior I	Júnior II	Sênior
Tempo fora da água (Coordenativo,Preventivo e ou Preparação Física)	40'	40'	40'	40'	40'	45'	45'	60'	60'	60'	60'	60'
Musculação (STF)	___	___	___	___	___	___	___	60'	60'	60'	60'	60'
Tempo dentro da água / sessão	até 80'	até 80'	até 80'	até 110'	até 110'	120'	120'	135'	135'	135'	135'	135'
Tempo Total	120'	120'	120'	150'	150'	165'	165'	180'	210'	165' / 225'	180' / 240'	180' / 240'
Freq. Semanal / Nº sessões	até 3x	até 4x	até 5x	até 5x	até 5x	até 6x	até 6x	até 6x	até 6x	até 8x	até 10x	até 10x
Treino Complementar	___	___	___	___	___	___	___	___	___	4000 até 2x	6.000 até 4x	6.000 até 4x
Volume Máx. p/ Sessão	1.800m	2.000m	até 3.000m	até 4.000m	até 4.500m	até 5.500m	até 6.500m	até 8000m	até 9.000m	até 9.000m	9.000m	8.000m
Volume Máx. Semanal	5400	8000	15000	20000	22.500	33.000	39.000	48000	54000	72.000	90000	80000
A0 - Regenerativo	até 300	até 400	até 500	até 600	até 600	até 1.000m	até 1.000m	até 1200m	até 1200m	até 1.600m	até 1.600m	até 1.600m
A1 - Aeróbico 1 (Sub limiar)	800m Até 3x	1.200m Até 4x	1.400m Até 5x	1.800m Até 5x	2.500m Até 5x	3.000m Até 6x	3.500m Até 6x	4.000m Até 6x	5.000m Até 6x	5.000m Até 8x	5.000m Até 10x	5.000m Até 10x
A2 - Aeróbico 2 (Limiar)	___	___	1.200m Até 4 x	1.200m Até 4 x	1.400m Até 4x	2.000m Até 5x	3.000m Até 5x	3.600m Até 5x	3.600m Até 5x	3.600m Até 4x	3.600m Até 4x	3.600m Até 4x
A3 - Aeróbico 3 (Supra limiar)	___	___	___	600m Até 2x	800m Até 3x	1.200m Até 4x	1.800m Até 4x	2.400m Até 4x	2.800m Até 4x	2.400m Até 4x	2.400m Até 4x	2.400m Até 4x
AN1 - Tolerância Láctica	___	___	___	300m 1x	400m 1x	600m até 2x	800m até 2x	800m até 3x	1.000m até 3x	1.200m até 3x	1.200m até 3x	1.200m até 3x
AN2 - Pot. Anaeróbica (P. L.)	___	___	___	200m até 2x	300m até 2x	300m até 2x	400m 1x	400m até 2x	600m até 2x	800m até 2x	800m até 3x	800m até 3x
Velocidade	100m até 3x	200m até 4x	200m até 5x	300m até 5x	300m até 5x	400m até 5x	400m até 5x	500m até 5x	500m até 5x	400m até 6x	400m até 8x	400m até 8x
Técnica de Nado (A0/A1)	900m até 3x	900m até 4x	900m até 4x	700m até 4x	700m até 4x	1000	1000	1000	1000	30'	30'	30'
Nº Competições / Ano	8	8	8	10	10	10	10	10	10	10	10	10
Nº Testes Aprendizagem / Ano	2	2	2	2	2	___	___	___	___	___	___	___
Nº de Vagas (limite máximo)	30	40	50	50	45	40	35	30	30	25	20	30

Figura 5: Planejamento Plurianual Equipes de Base.

Esse documento foi assinado por LUIZ PAULO PERES BARROS e Juliana de Souza Domingos. Para visualizar o documento e suas assinaturas acesse https://assinador.certdigital.com.br/validate/9C-4N-U85-9PC-G-NMR6

MINISTÉRIO DO ESPORTE
SECRETARIA EXECUTIVA
DIRETORIA DE PROGRAMAS E POLÍTICAS DE INCENTIVO AO ESPORTE
COORDENAÇÃO-GERAL DE DESENVOLVIMENTO DA POLÍTICA DE FINANCIAMENTO AO ESPORTE

minas tênis clube

MACROCICLO E MICROCICLO - DNAT - BASE - 2023

DNAT	TREINADOR: Lívia Silva	ANO: 2023	SEMESTRE: II	CATEGORIA: Petiz 2	LOCAL: MINAS 2	VISTO:

MACROCICLO	PRÉ	ACUMULAÇÃO					TRANSFORMAÇÃO				REALIZAÇÃO		ACUMULAÇÃO		TRANSFORMAÇÃO			REALIZAÇÃO		MANUTENÇÃO		RECESSO
SEMANAS	31/jul	07/ago	14/ago	21/ago	28/ago	04/set	11/set	18/set	25/set	02/out	09/out	16/out	23/out	30/out	06/nov	13/nov	20/nov	27/nov	04/dez	11/dez	18/dez	25/dez
	05/ago	12/ago	19/ago	26/ago	02/set	09/set	16/set	23/set	30/set	07/out	14/out	21/out	28/out	04/nov	11/nov	18/nov	25/nov	02/dez	09/dez	16/dez	23/dez	30/dez
	31	32	33	34	35	36	37	38	39	40	41	42	43	44	45	46	47	48	49	50	51	52
SESS / SEM.	5	5	4	7	5	4	5	7	6	5	4	7	5	4	5	4	5	5	6	4	5	
FERIADOS			BH			Independ.					S.Apar.			Finados		P.Repub.			BH			
VOLUME/ DIA	3000	3400	3600	3200	3600	3800	3600	2700	3000	3200	2800	2300	3200	3400	3400	3400	3200	3000	2500	2000		
VOL/ SEM.	15000	17000	14400	22400	18000	15200	18000	18900	18000	16000	11200	16100	16000	13600	17000	13600	16000	15000	15000	8000	0	0
COMPET.				Copa Minas				Kurosa	T.M			Sudeste							Mineiro			
AERÓBIO																						
TÉCNICA																						
BRAÇO																						
PERNA																						
A0																						
A1																						
A2																						
A3																						
ANAERÓBIO																						
VELOCIDADE																						
RITMO																						
BRAÇO																						
PERNA																						
AN1																						
AN2																						
SÉRIES																						
ESTILOS	Cr/Md	Cr/Md	Cr/Md	Cr/Md	Cr/Md	Cr/Md	Cr/Md	Cr/Md	Cr/Md	Cr/Md	Cr/Md	Cr/Md	Cr/Md	Cr/Md	Cr/Md	Cr/Md	Cr/Md	Cr/Md	Cr/Md	Cr/Md	Cr/Md	
PREP. FÍS.	3x	3x	3x	3x	3x	3x	3x	3x	3x	3x	3x	3x	3x	3x	3x	3x	3x	3x	3x	3x	3x	
TRAB.PREV.	2x	2x	2x	2x	2x	2x	2x	2x	2x	2x	2x	2x	2x	2x	2x	2x	2x	2x	2x	2x	2x	
PSICOLOGIA				Psicologia					Psicologia				Psicologia									
MATRIZ	BEM																					
TESTES CNAT												Av. Final										
ATIV. SOCIAL																					X	
REUNIÕES					PAIS										PAIS							

Legenda:	MATRIZ = Testes físicos e Específicos / data final / entrega do BEM	A0 = Regenerativo	A1 = Sub limiar	A2 = Limiar	A3 = Supra limiar	An1 / TL	An2 = PL

Esse documento foi assinado por LUIZ PAULO ROCHA DOMINGUES e JULIANA DOMINGUES RAMOS em 09/08/2023 16:40 (GMT-03:00)
e suas assinaturas acesse https://assinador.certificate.com.br/validate/FLXKC-HNUR5-9PC7G-DMUR6

Figura 6: Planejamento Macrociclo e Microciclo Categoria Petiz.

LPB

MINISTÉRIO DO ESPORTE
SECRETARIA EXECUTIVA
DIRETORIA DE PROGRAMAS E POLÍTICAS DE INCENTIVO AO ESPORTE
COORDENAÇÃO-GERAL DE DESENVOLVIMENTO DA POLÍTICA DE FINANCIAMENTO AO ESPORTE

Meta 2: Melhorar o rendimento das equipes contempladas pelo projeto na Natação.

***Indicador*:** Resultados obtidos em competições durante o ano de execução do projeto.

***Instrumento de Verificação*:** Tabela comparativa com o ano anterior.

***Resultados*:** A **tabela 1** abaixo apresenta a comparação dos resultados obtidos nas competições disputadas pela equipe de Natação do Minas Tênis Clube nos anos de 2022 e 2023.

Nº	Nome da Competição	Categoria	Resultado 2022	Resultado 2023
1	Campeonato Brasileiro Absoluto de Natação - Troféu Prof.ª Maria Lenk	Absoluto	2º lugar	2º lugar
2	Supercopa de Natação - Troféu Eduardo Sávio	Absoluto	1º lugar	1º lugar
3	Campeonato Brasileiro Absoluto de Natação - Troféu José Finkel	Absoluto	2º lugar	2º lugar
4	Campeonato Brasileiro Infantil de Verão	Infantil	2º lugar	3º lugar
5	Campeonato Brasileiro Juvenil de Verão	Juvenil	4º lugar	5º lugar
6	Campeonato Brasileiro Júnior de Verão	Júnior	2º lugar	3º lugar
7	Campeonato Brasileiro Sênior de Verão	Sênior	13º lugar	10º lugar
8	Festival CBDA Sudeste Mirim Petiz - 2º semestre	Petiz	7º lugar	3º lugar
9	Campeonato Mineiro Juvenil a Sênior de Verão	Juvenil, Júnior e Sênior	1º lugar	1º lugar
10	Campeonato Mineiro Petiz e Infantil de Verão	Petiz e Infantil	1º lugar	1º lugar

Tabela 1: *Competições disputadas no período do projeto.*

FOTOS DAS PARTICIPAÇÕES NAS COMPETIÇÕES

Imagem 25: *Equipe do Minas Tênis Clube no Troféu Maria Lenk realizado no Rio de Janeiro/RJ.*

Esse documento foi assinado por LUIZ PAULO PEREIRA BARBOSA e Juliana de Souza Domingos. Para validar o documento e suas assinaturas acesse https://assinador.certdigitaltech.com.br/validate/FL9XC-HNUR5-9PC7G-DMUR6

LPB JDD

Imagem 26: *Atletas do Minas comemorando as conquistas no Troféu Maria Lenk realizado no Rio de Janeiro/RJ.*

Imagem 27: *Comissão Técnica do Minas Tênis Clube comemorando as conquistas no Troféu Maria Lenk realizado no Rio de Janeiro/RJ.*

Imagem 28: *Equipe do Minas Tênis clube comemorando as conquistas na Supercopa de Natação realizado em Belo Horizonte/MG.*

Esse documento foi assinado por LUIZ PAULO PEREIRA BARBOSA e Juliana de Souza Domingos. Para validar o documento e suas assinaturas acesse https://assinador.certdigitaltech.com.br/validate/FL9XC-HNUR5-9PC7G-DMUR6

LPB JDD

Imagem 29: *Atletas do Minas comemorando as conquistas no Festival CBDA Sudeste Petiz realizado em São Paulo/SP.*

Imagem 30: *Atletas do Minas comemorando as conquistas no Festival CBDA Sudeste Petiz realizado em São Paulo/SP.*

Esse documento foi assinado por LUIZ PAULO PEREIRA BARBOSA e Juliana de Souza Domingos. Para validar o documento e suas assinaturas acesse https://assinador.certificaltech.com.br/validar/A9XC-HNUR5-9R57G-[illegible]

Imagem 31: *Atletas do Minas comemorando as conquistas no Troféu José Finkel realizado em Recife/PE.*

LPB JDD

Imagem 32: *Atletas do Minas comemorando as conquistas no Troféu José Finkel realizado em Recife/PE.*

Imagem 33: *Atletas e comissão técnica do Minas comemorando as conquistas no Campeonato Brasileiro Infantil de Verão realizado em Recife/PE.*

Esse documento foi assinado por LUIZ PAULO PEREIRA BARBOSA e Juliana de Souza Domingos. Para validar o documento e suas assinaturas acesse https://assinador.certdigitaltech.com.br/validate/FL9XC-HNUR5-9PC7G-DMUR6

LPB JDD

Imagem 34: *Campeonato Mineiro Petiz e Infantil de Natação, disputado em Uberlândia/MG.*

Imagem 35: *Campeonato Brasileiro Juvenil de Verão realizado em São José do Rio Preto/SP*

Esse documento foi assinado por LUIZ PAULO PEREIRA BARBOSA e Juliana de Souza Domingos. Para validar o documento e suas assinaturas acesse https://assinador.certdigitaltech.com.br/validate/FL9XC-HNUR5-9PC7G-DMUR6

LPB JDD

Imagem 36: *Campeonato Brasileiro Juvenil de Verão realizado em São José do Rio Preto/SP.*

Imagem 37: *Atletas do Minas comemorando as conquistas no Campeonato Mineiro de Verão Juvenil a Sênior realizado em Belo Horizonte/MG.*

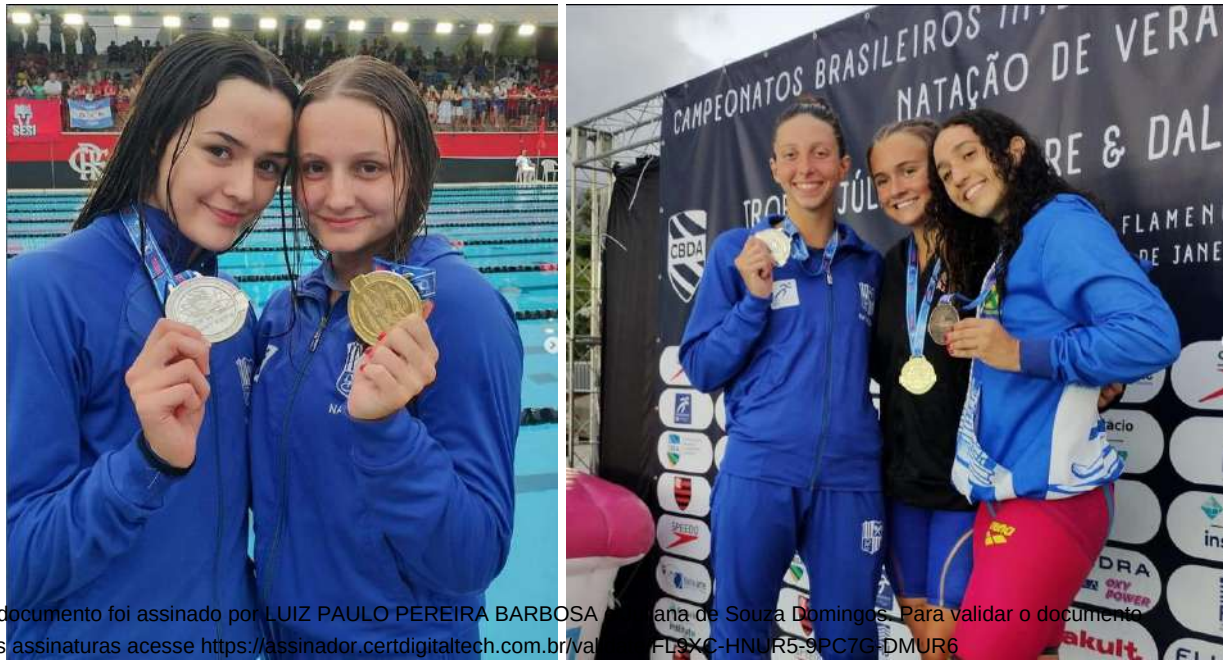

Esse documento foi assinado por LUIZ PAULO PEREIRA BARBOSA [illegible]ana de Souza Domingos. Para validar o documento e suas assinaturas acesse https://assinador.certdigitaltech.com.br/va[illegible]FL9XC-HNUR5-9PC7G-DMUR6

Imagem 38: *Campeonato Brasileiro Júnior de Verão realizado no Rio de Janeiro/RJ.*

LPB JDD

Imagem 39: *Campeonato Brasileiro Júnior de Verão realizado no Rio de Janeiro/RJ.*

Imagem 40: *Campeonato Brasileiro Sênior de Verão realizado no Rio de Janeiro/RJ.*

Meta 3: Desenvolver atletas em nível de seleção brasileira.

Indicador: Número de atletas convocados para a seleção brasileira.

Instrumento de Verificação: Tabela com o número de atletas convocados.

Resultados e comentários: Obtivemos até o término do projeto 15 (quinze) convocações para a seleção brasileira dentre os 13 (treze) atletas conforme **tabela 2** abaixo.

Esse documento foi assinado por LUIZ PAULO PEREIRA BARBOSA e Juliana de Souza Domingos. Para validar o documento e suas assinaturas acesse https://assinador.certdigitaltech.com.br/validate/FL9XC-HNUR5-9PC7G-DMUR6

LPB JDD

	Convocações para Seleção Brasileira
Modalidade	**2023**
Natação	15

Tabela 2: *Tabela com o número de convocações para a seleção brasileira em 2023.*

Segue também **tabela 3** com as competições e resultados dos 13(treze) atletas convocados neste ano de 2023.

Nº	Nome do Atleta	Competição	Local	Resultados
1	Alexandre Alves Finco	Campeonato Mundial de Desportos Aquáticos	Fukuoka/JAP	33° lugar - 10km águas abertas 6° lugar 4 x 1500m livre
2	Ana Beatriz Campello Passaglia	Jogos Sul-americanos	Buenos Aires/ARG	2º lugar 200 peito
3	Davi Isaac de Carvalho	Jogos Sul-americanos	Buenos Aires/ARG	2º lugar 100m peito 1º lugar 4 x 100m medley 1º lugar 4 x 100m medley misto
4	Diogo Andrade Villarinho	Campeonato Mundial de Desportos Aquáticos	Fukuoka/JAP	27° lugar - 10km águas abertas 6° lugar 4 x 1500m livre
5	Fernanda de Goeij	Pan Americano Absoluto	Santiago/CHI	8º lugar 200m costas
6	Fernando Muhlenberg Scheffer	Campeonato Mundial de Desportos Aquáticos	Fukuoka/JAP	16° lugar 200m livre 8° lugar 4 x 200m livre
		Pan Americano Absoluto	Santiago/CHI	1º lugar 4x200m livre 10º lugar 200m livre
7	Gabriel de Araújo Fantoni	Pan Americano Absoluto	Santiago/CHI	3º lugar 4x100m medley misto 2º lugar 4x100m medley 6º lugar 100m costas
8	Helena Pinto Coelho Lopes	Jogos Sul-americanos	Buenos Aires/ARG	1º lugar 4 x 100m livre 2º lugar 100m livre
9	Julia Becker Xavier de Sousa e Silva	Jogos Sul-americanos	Buenos Aires/ARG	2º lugar 50m peito 3º lugar 100m peito 1º lugar 200m peito
10	Laura Comini Romero	Jogos Sul-americanos	Buenos Aires/ARG	1º lugar 4 x 100m livre
11	Leonardo Barbieri Alcântara	Mundial Júnior de Natação	Netanya/ISR	18º lugar 200m livre 12º lugar 400m livre 11º lugar 800m livre 12º lugar 1500m livre 8º lugar 4x200m livre
		Jogos Sul-americanos	Buenos Aires/ARG	2º lugar 1500m livre 1º lugar 4 x 200 livre 1º lugar 400 livre
12	Victor Melo Baganha	Pan Americano Absoluto	Santiago/CHI	3º lugar 4x100m medley misto 2º lugar 4x100m medley 6º lugar 100m borboleta
13	Vinícius Moreira Lanza	Pan Americano Absoluto	Santiago/CHI	2º lugar 100m borboleta 6º lugar 200m medley 2º lugar 4x100m medley

Tabela 3: *lista dos atletas convocados para a Seleção Brasileira em competições e seus resultados em 2023.*

Esse documento foi assinado por LUIZ PAULO PEREIRA BARBOSA e Juliana de Souza Domingos. Para validar o documento e suas assinaturas acesse https://assinador.certdigitaltech.com.br/validate/FL9XC-HNUR5-9PC7G-DMUR6

LPB JDD

Imagem 41: *Atletas Diogo Villarinho e Alexandre no Mundial de Águas Abertas, em Fukuoka/JAP.*

Imagem 42: *Atletas Eduardo Moraes e Lucas Peixoto no Campeonato Mundial Universitário, disputado em Chengdu/CHI.*

Imagem 43: *Atleta Laura Comini no Campeonato Sul-Americano Juvenil de Natação, em Buenos Aires/ARG.*

Esse documento foi assinado por LU[illegible]ingos. Para validar o documento e suas assinaturas acesse https://as[illegible]

LPB JDD

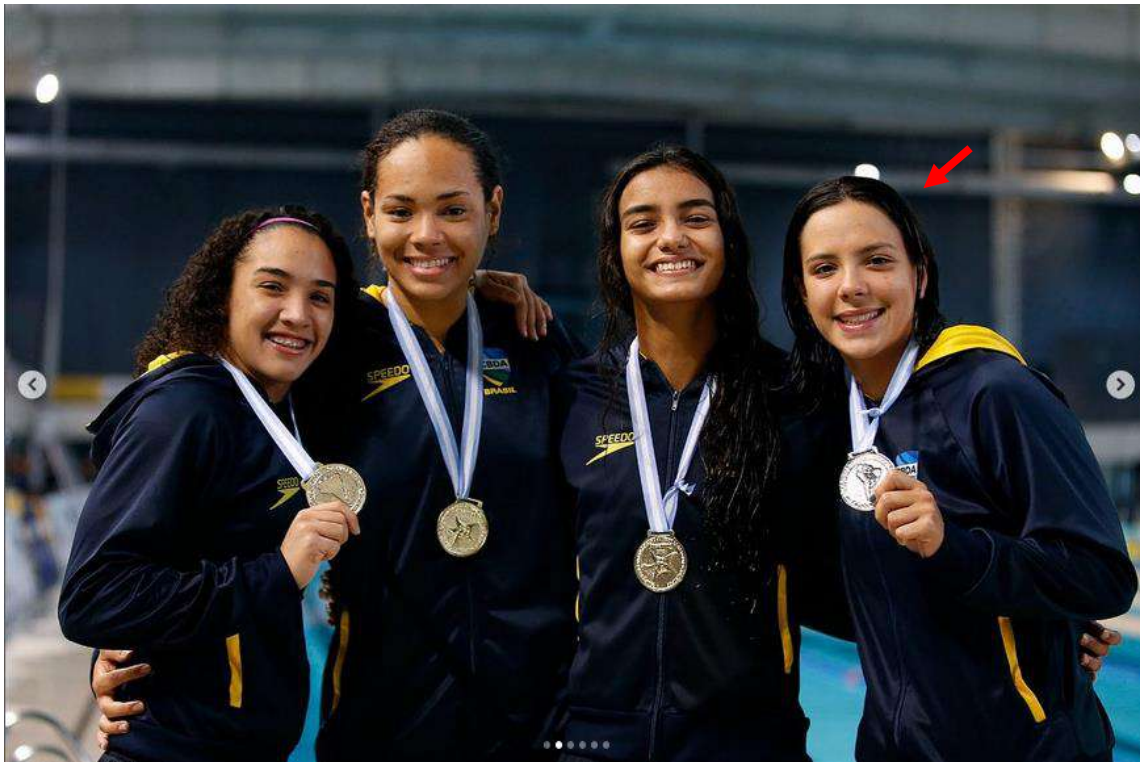

Imagem 44: *Atleta Helena Lopes no Campeonato Sul-Americano Juvenil de Natação, em Buenos Aires/ARG.*

Imagem 45: *Atleta Davi Isaac no Campeonato Sul-Americano Juvenil de Natação, em Buenos Aires/ARG.*

Esse documento foi assinado por LUIZ PAULO PEREIRA BARBOSA e Juliana de Souza Domingos. Para validar o documento e suas assinaturas acesse https://assinador.certdigitaltech.com.br/validate/FL9XC-HNUR5-9PC7G-DMUR6

LPB JDD

Imagem 46: Atletas *Leonardo Alcântara e Júlia Becker no Campeonato Sul-Americano Juvenil de Natação, em Buenos Aires/ARG.*

Imagem 47: *Delegação do Minas Tênis Clube no Campeonato Sul-Americano Juvenil de Natação, em Buenos Aires/ARG.*

Imagem 48: *Atletas Vinicius Lanza e Fernando Scheffer nos Jogos Pan-Americanos de Santiago/CHI.*

Esse documento foi assinado por LUIZ PAULO PEREIRA BARBOSA e Juliana de Souza Domingos. Para validar o documento e suas assinaturas acesse https://assinador.certdigitaltech.com.br/validate/FL9XC-HNUR5-9PC7G-DMUR6

LPB JDD

Meta 4: Garantir aos atletas condições de saúde para os treinamentos e competições (psicológicas, nutricionais, ortopédicas, clínicas, físicas e sociais).

Indicador: Índice de disponibilidade dos atletas.

Instrumento de Verificação: Tabela com o percentual de disponibilidade dos atletas da base durante a vigência do projeto.

Resultados e comentários: Definido como o percentual de disponibilização dos atletas para treinamento, competição e viagem, o indicador calcula o número de dias que o atleta esteve disponível para treinamento, competição e viagem, dividindo-o por 30 (número de dias do mês), e multiplicando pelo número de atletas dos beneficiados da modalidade. Para padronização dos cálculos são considerados 30 dias para todos os meses. A **tabela 4** abaixo demonstra o comparativo de disponibilidade no período do projeto.

Índice de Disponibilidade dos Atletas		
Mês	**Ano 2022**	**Ano 2023**
Janeiro	99,20%	100,00%
Fevereiro	99,46%	99,95%
Março	98,69%	99,79%
Abril	100,00%	99,68%
Maio	100,00%	99,97%
Junho	100,00%	100,00%
Julho	100,00%	100,00%
Agosto	99,76%	100,00%
Setembro	100,00%	100,00%
Outubro	99,58%	100,00%
MÉDIA	**99,67%**	**99,94%**

Tabela 4: *IDA Natação - Fonte: Departamento de Fisioterapia do MTC.*

O índice de disponibilidade reflete diversos fatores, dentre eles o resultado do trabalho aplicado pelos profissionais da equipe multidisciplinar (médico do esporte, nutricionista, psicólogo, fisioterapeuta, preparador físico e massoterapeuta).

Imagem 49: *Seção de recuperação dos atletas da natação com a fisioterapeuta Tatiana Moreira.*

Esse documento foi assinado por LUIZ PAULO PEREIRA BARBOSA e Juliana de Souza Domingos. Para validar o documento e suas assinaturas acesse https://assinador.certdigitaltech.com.br/validate/FL9XC-HNUR5-9PC7G-DMUR6

LPB JDD

MINISTÉRIO DO ESPORTE
SECRETARIA EXECUTIVA
DIRETORIA DE PROGRAMAS E POLÍTICAS DE INCENTIVO AO ESPORTE
COORDENAÇÃO-GERAL DE DESENVOLVIMENTO DA POLÍTICA DE FINANCIAMENTO AO ESPORTE

METAS QUANTITATIVAS:

***Meta 1*:** Colocar ao menos 01 (um) dos atletas do projeto entre os 50 melhores do ranking Nacional.

Indicador: Posição dos atletas do projeto no ranking da Confederação Nacional.

***Instrumento de Verificação*:** Consultas ao ranking divulgado pela Confederação Nacional.

***Resultados e comentários*:** Conforme ranking da Confederação Brasileira de Desportos Aquáticos-CBDA, 1 (um) atleta do Minas Tênis Clube está entre os 50 melhores do ranking mundial da natação como demonstrado na **tabela 5** abaixo e **anexo I** com a relação dos atletas ranqueados retirado no site acessado em 15/01/2024: https://api.worldaquatics.com/fina/rankings/swimming/report/pdf?gender=M&distance=200&stroke=FREESTYLE&poolConfiguration=LCM&year=&startDate=&endDate=&timesMode=ALL_TIMES&regionId=&countryId=&pageSize=200.

Nº	Modalidade	Nome do Atleta	Categoria	Posição no Ranking
MASCULINO				
1	Natação	Fernando Muhlenberg Scheffer	Sênior	37º lugar 200m livre

Tabela 5: *Posição do atleta do Minas Tenis Clube no ranking da Federação Internacional de Natação-FINA.*

***Meta 2*:** Ingressar pelo menos 2 (dois) atletas entre os 10 primeiros do ranking nacional.

Indicador: Acompanhamento da participação em torneios regionais ou nacionais.

***Instrumento de Verificação*:** Lista oficial do ranking da Confederação de Natação.

***Resultados e comentários*:** Conforme ranking da Confederação Brasileira de Desportos Aquáticos-CBDA, 18 (dezoito) atletas do Minas Tênis Clube estão entre os 10 melhores do ranking nacional da natação como demonstrado na **tabela 6** abaixo e **anexo II** com os prints de tela retirados do site https://www.cbda.org.br/natacao/ranking.

Nº	Modalidade	Nome do Atleta	Categoria	Posição no Ranking
MASCULINO				
1	Natação	Alexandre Alves Finco	Sênior	6º lugar 800m livre 8º lugar 1500m livre
2	Natação	Eduardo Oliveira de Moraes	Sênior	2º lugar 400m livre 4º lugar 800m livre
3	Natação	Felipe Alves França	Sênior	5º lugar 50m peito 8º lugar 100m peito
4	Natação	Fernando Muhlenberg Scheffer	Sênior	4º lugar 400m livre

Esse documento foi assinado por LUIZ PAULO PEREIRA BARBOSA e Juliana de Souza Domingos. Para validar o documento e suas assinaturas acesse https://assinador.certdigitaltech.com.br/validate/FL9XC-HNUR5-9PC7G-DMUR6.

LPB JDD

Nº	Modalidade	Nome do Atleta	Categoria	Posição no Ranking
5	Natação	Gabriel Araújo Fantoni	Sênior	3º lugar 50m costas 5º lugar 100m borboleta
6	Natação	Gustavo Francisco Saldo	Sênior	5º lugar 200m borboleta
7	Natação	Lucas Martins Costa Peixoto	Sênior	5º lugar 50m livre
8	Natação	Luiz Gustavo Franco Borges	Sênior	7º lugar 50m borboleta 6º lugar 50m livre
9	Natação	Ney Lima Chagas Filho	Júnior II	8º lugar 50m costas
10	Natação	Nicolas James Albiero	Sênior	5º lugar 50m costas 4º lugar 200m borboleta
11	Natação	Pedro Muschioni Ferreira Cristo	Sênior	5º lugar 200m peito
12	Natação	Victor Melo Baganha	Sênior	3º lugar 100m borboleta
13	Natação	Vinícius Moreira Lanza	Sênior	4º lugar 100m borboleta
FEMININO				
14	Natação	Aline da Silva Rodrigues	Sênior	8º lugar 200m livre 4º lugar 400m livre 8º lugar 1500m livre
15	Natação	Fernanda de Goeij	Sênior	6º lugar 50m costas 2º lugar 200m costas
16	Natação	Giulia Oliveira Carvalho	Sênior	7º lugar 50m borboleta
17	Natação	Letícia Fassina Romão	Júnior II	5º lugar 200m costas 7º lugar 400m livre 4º lugar 1500m livre
18	Natação	Luanna Nunes Martins de Oliveira	Sênior	3º lugar 50m borboleta 2º lugar 100m borboleta

Tabela 6: *Posição dos atletas do Minas Tenis Clube no ranking da Confederação Brasileira de Desportos Aquáticos-CBDA.*

Esse documento foi assinado por LUIZ PAULO PEREIRA BARBOSA e Juliana de Souza Domingos. Para validar o documento e suas assinaturas acesse https://assinador.certdigitaltech.com.br/validate/FL9XC-HNUR5-9PC7G-DMUR6

LPB JDD

IV. DIVULGAÇÃO DA LOGOMARCA DO GOVERNO FEDERAL, MINISTÉRIO DO ESPORTE E LEI DE INCENTIVO AO ESPORTE

Conforme Plano Básico de Divulgação da Identidade Visual, o Minas Tênis Clube tem proporcionado a divulgação das logomarcas por meio de placas, matéria em revista e no *site* do Clube. Segue abaixo detalhamento em cada meio de comunicação:

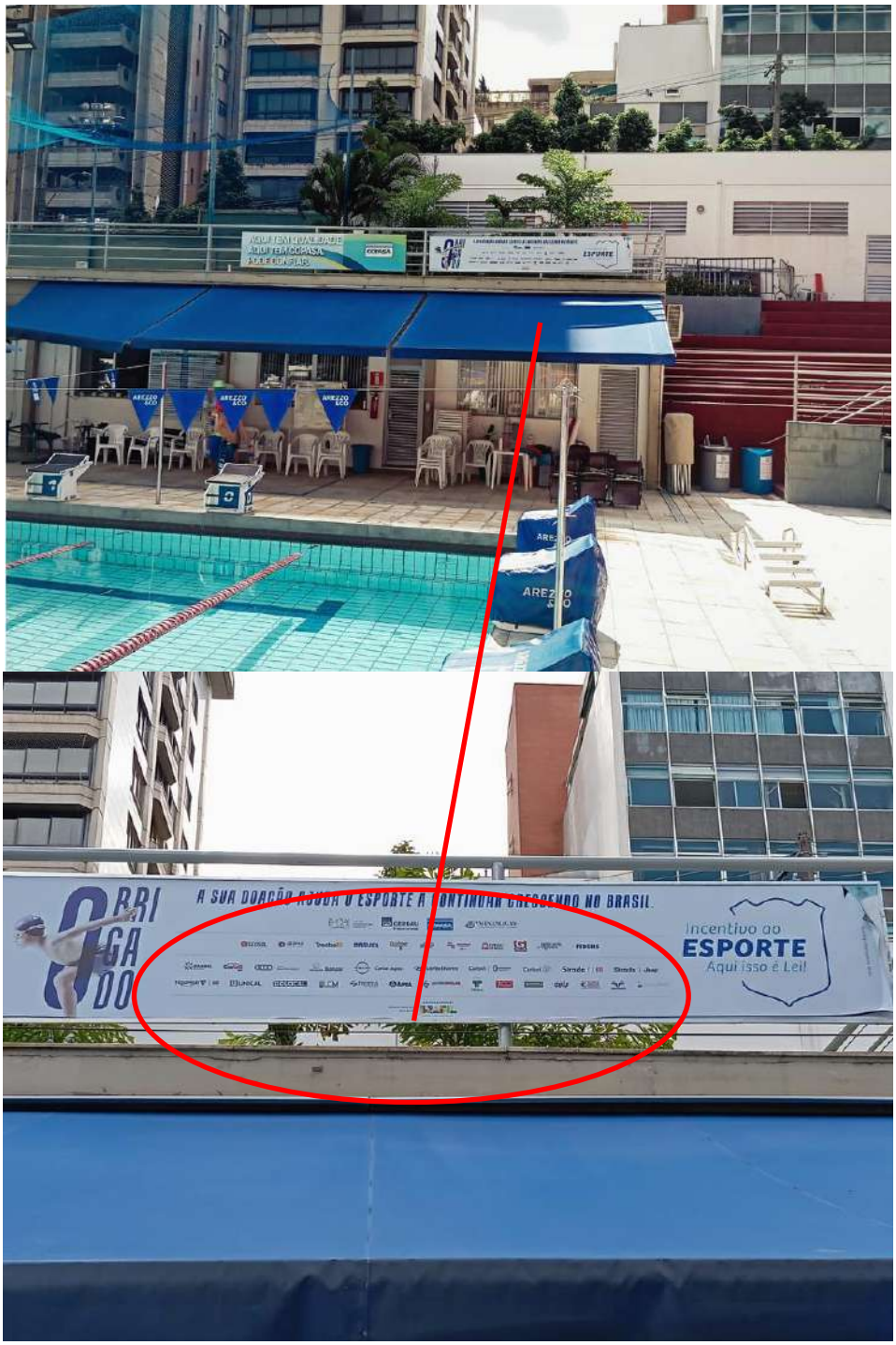

Imagem 50: *Placa com as logomarcas do Governo Federal, Ministério da Cidadania, Secretaria Especial do Esporte e da Lei de Incentivo ao Esporte no Parque Aquático Minas Tênis Clube.*

Esse documento foi assinado por LUIZ PAULO PEREIRA BARBOSA e Juliana de Souza Domingos. Para validar o documento e suas assinaturas acesse https://assinador.certdigitaltech.com.br/validate/FL9XC-HNUR5-9PC7G-DMUR6

LPB JDD

MINISTÉRIO DO ESPORTE
SECRETARIA EXECUTIVA
DIRETORIA DE PROGRAMAS E POLÍTICAS DE INCENTIVO AO ESPORTE
COORDENAÇÃO-GERAL DE DESENVOLVIMENTO DA POLÍTICA DE FINANCIAMENTO AO ESPORTE

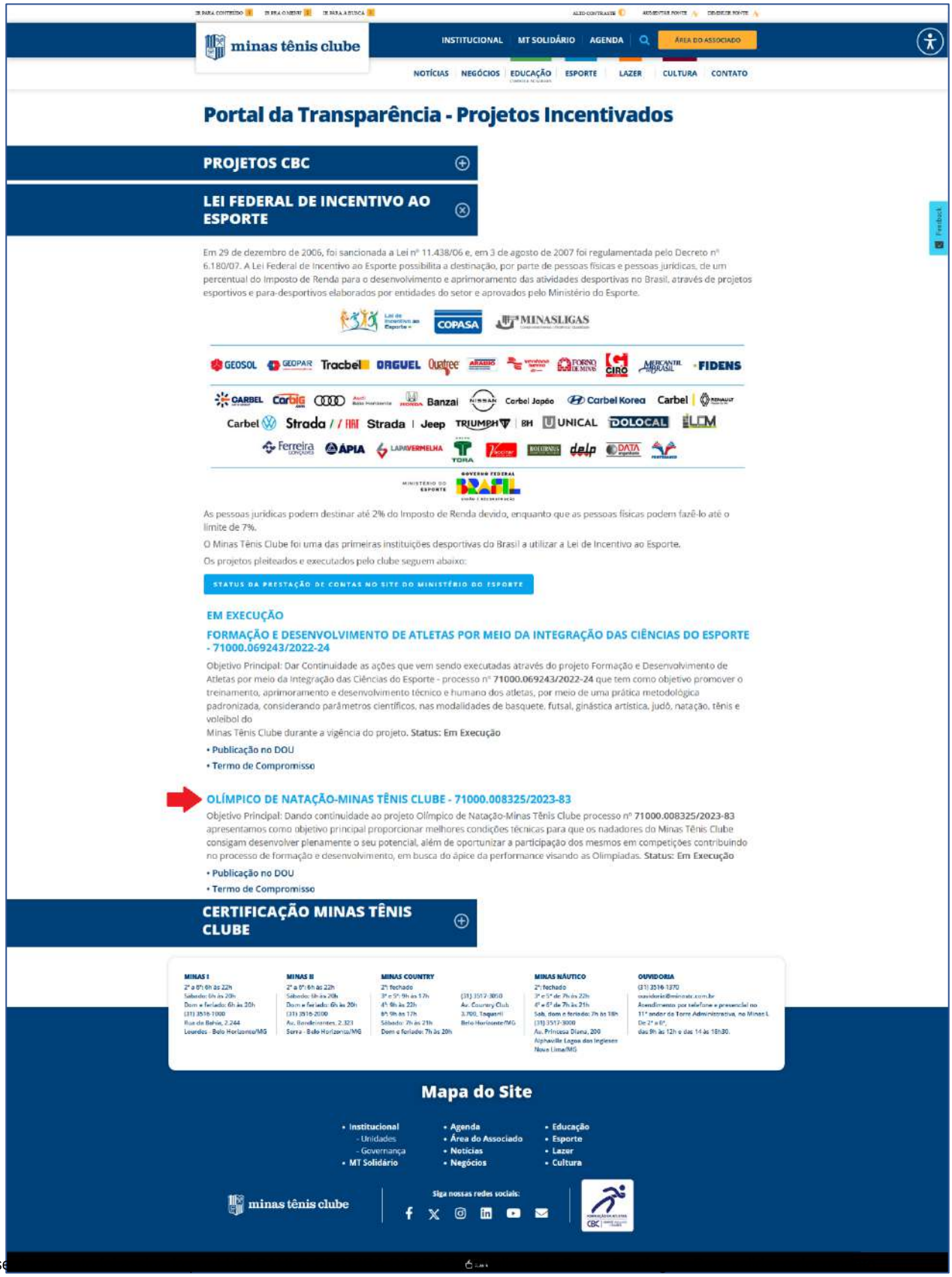

Imagem 51: Página no site do Minas Tênis Clube acessada em 23 JAN 2024
Link: https://minastenisclube.com.br/esportes/projetos-incentivados/

Esse
e suas assinaturas acesse https://assinador.certificatech.com.br/validate/FL9XC-HNUR5-9PC7G-DMUR6

LPB JDD

NATAÇÃO

Base em ação!

Atletas da equipe Arezzo&Co Minas disputam competições internacionais

Minastenistas representam a Seleção Brasileira no Sul-americano Juvenil e Mundial Júnior

Os nadadores da equipe Arezzo&Co Minas têm importantes compromissos internacionais durante o mês de setembro. Ao todo, são 10 atletas minastenistas distribuídos em duas competições, sendo sete da base do Clube. Além deles, três profissionais compõem as comissões técnicas das seleções brasileiras.

O primeiro desafio é entre 4 e 9 deste mês, no Campeonato Mundial Júnior. O atleta Leonardo Barbieri embarca ao lado do biomecânico Gustavo Lima e da médica Carla Tavares para Israel em busca de grandes resultados para o Clube e o Brasil.

Depois, de 16 a 20 de setembro, Laura Comini (Infantil 2), Júlia Becker e Davi Vallim (Juvenil 1), Helena Lopes e Ana Beatriz Passaglia (Junior 1), Leonardo Alcântara e Davi Isaac Carvalho (Junior 2) disputam o Campeonato Sul-americano Juvenil, em Buenos Aires. O técnico Leandro Nunes é um dos treinadores da equipe brasileira na Argentina, e o biomecânico Gustavo Lima também faz parte da comissão técnica.

Convocado pela primeira vez para representar a Seleção Brasileira de base, Leonardo Barbieri, de 18 anos, disputa as duas competições e tem objetivos distintos. "Quero melhorar meu tempo para, quem sabe, ir para a final do Mundial, competição que conta com atletas olímpicos e recordistas mundiais. Então, só de estar entre os oito já é algo muito bom. No Sul-americano, acredito que uma medalha seja mais palpável", afirmou.

O atleta minastenista garante que está muito animado para representar o Brasil e o Minas nos dois torneios. "Estou trabalhando bastante, quase não tive descanso após o Brasileiro por Categorias para manter o foco nas competições. Começar a aparecer no cenário mundial, mesmo em uma competição Júnior, já é algo expressivo. Só de poder dividir a piscina com atletas de nível olímpico é um grande privilégio", completou o nadador.

Até o fechamento desta edição, os atletas do Arezzo&Co Minas ainda não haviam disputado os torneios internacionais. Acompanhe os resultados no canal oficial da natação do Minas no Instagram.

Apoio
Os atletas da natação do Minas contam com o apoio do Comitê Brasileiro de Clubes e são beneficiados com recursos aprovados na Lei Federal de Incentivo ao Esporte: Projetos Formação e Desenvolvimento de Atletas por Meio da Integração das Ciências do Esporte, processo nº 71000.030745/2022-65 e Olímpico de Natação – Minas Tênis Clube, processo nº 71000.008325/2023-83. Os técnicos Bruno Neves, Clarisse Vasconcelos, Felipe Troni, Joanna Tosta, Leandro Nunes, Lidia Mello, Livia Caroline, Mariana Pires e Mauro Dinis, os preparadores físicos Wander Pires e Gabriel Souza e a fisioterapeuta Tatiana Moreira participam do Projeto Formação de Atletas por meio do Investimento em Profissionais do Esporte – Ciclo 2021/2024, Termo de Execução nº 25/2020, parceria Minas e Comitê Brasileiro de Clubes.

Siga o @mtcnatacao no Instagram e acompanhe a equipe

Esse documento foi assinado por LUIZ PAULO PEREIRA BARBOSA e Juliana de Souza Domingos. Para validar o documento e suas assinaturas acesse https://assinador.iccbrasil.com.br/validar/ELSXC-LNLRF-9PC7G-DMLR6

Imagem 52: Disponível em: https://www.minas.com.br/revista/setembro-2023, acessado em 04/10/2023. Ministério do Esporte e da Lei de Incentivo ao Esporte.

LPB JDD

A atleta Giulia Carvalho é orientada pelo biomecânico Gustavo Lima

LEI DE INCENTIVO

Ciência do movimento

Início do Projeto Olímpico de Natação investe na biomecânica para desenvolver atletas

O sonho olímpico minastenista conta agora com um reforço. Por meio da Lei Federal de Incentivo ao Esporte, 330 atletas da Natação do Clube passam a ter um novo aliado para subir no pódio em Paris, durante os Jogos Olímpicos, em 2024. O objetivo da iniciativa é contribuir para o processo de formação e desenvolvimento dos atletas, rumo ao ápice da performance. Para isso, a piscina olímpica do Clube tem contado com o apoio do biomecânico Gustavo Lima Carneiro.

Mas o que é um biomecânico? Gustavo explica: "é um cientista do movimento. A análise biomecânica vem, dentro das aquisições, fazer com que os atletas percebam e entendam os principais pontos para o desenvolvimento técnico, seja por meio de feedbacks repassados por vídeos e/ou por softwares que facilitam a interpretação das informações". Dois tipos de análises subsidiam o trabalho de um biomecânico: as qualitativas, que visam a qualidade do movimento, e as quantitativas nas quais são mensurados os dados sobre todos os movimentos considerados.

O trabalho de Gustavo permite aos atletas terem o desenvolvimento técnico ajustado, por meio de trabalhos específicos dentro ou até mesmo fora d'água, corrigindo e moldando o melhor gesto técnico para a melhor performance. Tecnologia e recursos humanos propiciados pela Lei Federal de Incentivo ao Esporte. Mais alguns metros rasos rumo ao sonho Olímpico.

Apoio
Os atletas da natação do Minas contam com o apoio do Comitê Brasileiro de Clubes e são beneficiados com recursos aprovados na Lei Federal de Incentivo ao Esporte: Projeto Olímpico de Natação – Minas Tênis Clube, processo nº 71000.008325/2023-83.

Imagem 53: *Divulgação na revista de setembro de 2023 do projeto e das logomarcas do Governo Federal, Ministério do Esporte e da Lei de Incentivo ao Esporte.*

Esse documento foi assinado por LUIZ PAULO PEREIRA BARBOSA e Juliana de Souza Domingos. Para validar o documento e suas assinaturas acesse https://assinador.certdigitaltech.com.br/validate/FL9XC-HNUR5-9PC7G-DMUR6

LPB JDD

Competição vale vaga no Mundial e nos Jogos Olímpicos

NATAÇÃO

Vale muito

Teknisa/Arezzo&Co/Minas disputa Troféu José Finkel de olho no Mundial e na Olimpíada

Os nadadores do Teknisa/Arezzo&Co/Minas têm mais um importante desafio de 31 de outubro a 4 de novembro. Trata-se do Campeonato Brasileiro Absoluto de Natação, José Finkel, que neste ano é disputado em São Paulo. Campeão por equipes em 2019 e 2021 e prata em 2022, o time minastenista está com garra para a busca de novos grandes resultados na competição.

Tido como um dos mais importantes torneios do calendário nacional da modalidade, o campeonato também serve como seletiva para o Mundial de Doha, em 2024. Além disso, os atletas podem buscar índice olímpico para os Jogos de Paris no ano que vem.

"É uma competição de extrema importância para o Minas e para o nosso time. Estamos em um momento de preparação intensa, entrando em uma parte específica do trabalho. Os atletas estão bem focados e motivados para conquistar excelentes resultados e defender o Minas em busca da melhor colocação possível", afirmou o técnico Sérgio Marques.

No Minas I

De 4 a 6 de outubro, sempre a partir das 18h, os atletas do Infantil ao Sênior caem na piscina do Parque Aquático Arezzo&Co para o V Torneio Metropolitano de Natação. A disputa, que tem entrada gratuita, promete um grande espetáculo dentro da água, com provas acirradas, recordes a serem batidos e muitas medalhas.

Apoio

Os atletas da natação do Minas contam com o apoio do Comitê Brasileiro de Clubes e são beneficiados com recursos aprovado na Lei Federal de Incentivo ao Esporte: Projetos Formação e Desenvolvimento de Atletas por Meio da Integração das Ciências do Esporte, processo nº 71000.030745/2022-65 e Olímpico de Natação - Minas Tênis Clube, processo nº 71000.008325/2023-83. Os técnicos Bruno Neves, Clarisse Vasconcelos, Felipe Troni, Joanna Tosta, Leandro Nunes, Lidia Mello, Lívia Caroline, Mariana Pires e Mauro Dinis, os preparadores físicos Wander Pires e Gabriel Souza e a fisioterapeuta Tatiana Moreira participam do Projeto Formação de Atletas por meio do Investimento em Profissionais do Esporte – Ciclo 2021/2024, Termo de Execução nº 25/2020, parceria Minas e Comitê Brasileiro de Clubes.

AREZZO &CO TEKNISA

Imagem 54: Divulgação do projeto na revista de outubro de 2023 com logo da Lei de Incentivo ao Esporte do Governo Federal, Ministério do Esporte e da Lei de Incentivo ao Esporte.

Esse documento foi assinado por LUIZ PAULO PEREIRA BARBOSA e Juliana de Souza Domingos. Para validar o documento e suas assinaturas acesse https://assinador.certificadodigital.com.br/validate/FL9XC-JNUR5-9PC7G-DMUR6

LPB JDD

Às suas marcas

Arezzo&Co/Minas se prepara para disputar os Campeonatos Brasileiros de Base

Minasteristas da base estão focados para os desafios nacionais

Acompanhe todos os nadadores minasteristas no José Finkel e nos campeonatos nacionais no Instagram @mtcnatacao

A reta final da temporada 2023 da natação brasileira está recheada de competições de base. Até o fim deste ano, os atletas do Arezzo&Co/Minas caem na água para a disputa dos Campeonatos Brasileiros Infantil, Juvenil e Júnior, as competições mais importantes de cada categoria. O primeiro compromisso é o Brasileiro Infantil, de 21 a 25 de novembro, em Recife (PE).

Há 10 anos, o Minas tem se destacado nas competições nacionais de base, terminando os torneios entre os três melhores clubes, além de ter vencido vários desses campeonatos. Técnico principal da base minasteristas, Mauro Dinis está confiante e acredita que o grupo é capaz de manter o desempenho dos últimos anos. "São campeonatos difíceis, mas sei que o Minas está muito bem preparado e vai entregar tudo para fazer bonito mais uma vez, com uma equipe competitiva e de muito boa qualidade. Não só eu, como toda a comissão técnica está muito animada e com muita confiança de que vamos performar bem mais uma vez", afirmou.

Segundo o treinador, os atletas estão em fase final de preparação para as disputas. "É um período de consolidação da consistência do trabalho de formação que é feito no Minas, de forma progressiva, respeitando o processo de desenvolvimento de cada atleta, de acordo com a idade. Estamos muito entusiasmados com o que podemos apresentar neste final de temporada", finalizou. Vai, Minas!

Ponta em ação

Até o dia 4 de novembro, os atletas do Teknisa/Arezzo&Co/Minas disputam o Campeonato Brasileiro Absoluto de Natação – José Finkel, competição nacional de clubes que também serve como seletiva para o Mundial de Doha, em 2024, e para os nadadores buscarem o índice olímpico para os Jogos de Paris, também no ano que vem.

Até o fechamento desta edição, a competição ainda não havia acontecido. Para acompanhar todos os resultados, acesse o canal @mtcnacao no Instagram.

Erramos

Diferentemente do que foi publicado na reportagem "Minas no Pan" na edição de outubro da Revista do Minas (ed. 217), o atleta Gabriel Fantoni não disputou e não foi medalhista de bronze nos Jogos Olímpicos Tóquio 2020 e a atleta Fernanda Goeij não disputou a Olimpíada Tóquio 2020. A editoria teve como finalidade apresentar aos leitores os representantes minasteristas nos Jogos Pan-americanos 2023, que está sendo realizado em Santiago, no Chile, até o dia 5 de novembro. Nadadores da equipe Tekniza/Arezzo&Co/Minas, Gabriel está em seu primeiro Pan e Fernanda participa do evento pela segunda vez.

Apoio

Os atletas da natação do Minas contam com o apoio do Comitê Brasileiro de Clubes e são beneficiados com recursos aprovado na Lei Federal de Incentivo ao Esporte: Projeto Formação e Desenvolvimento de Atletas por Meio da Integração das Ciências do Esporte, processo nº 71000.030745/2022-63 e Olímpico de Natação – Minas Tênis Clube, processo nº 71000.008325/2023-83. Os técnicos Bruno Neves, Clarisse Vasconcelos, Felipe Troni, Joanna Testa, Leandro Nunes, Lidia Mello, Lívia Carolina, Mariana Pires e Mauro Dinis, os preparadores físicos Wander Pires e Gabriel Souza e o fisioterapeuta Tatiana Moreira participam do Projeto Formação de Atletas por meio do Investimento em Profissionais do Esporte - Ciclo 2021/2024, Termo de Execução nº 25/2020, parceria Minas e CBC.

Esse documento foi assinado por LUIZ PAULO PEREIRA BARBOSA e Juliana de Souza Domingos. Para validar o documento e suas assinaturas acesse https://assinador.iccbr.com.br/validar/FLBXC-LNUR5-9PC7G-DMUR6
Imagem 55: Às suas marcas. Revista do Minas, 2023. Disponível em: https://www.revistadominas.com.br/ed-217/#/2/. Acesso em: 05 nov. 2023. Ministério do Esporte e da Lei de Incentivo ao Esporte.

LPB JDD

MINISTÉRIO DO ESPORTE
SECRETARIA EXECUTIVA
DIRETORIA DE PROGRAMAS E POLÍTICAS DE INCENTIVO AO ESPORTE
COORDENAÇÃO-GERAL DE DESENVOLVIMENTO DA POLÍTICA DE FINANCIAMENTO AO ESPORTE

Leticia Romão quebrou o recorde dos 1500 m livre na categoria Júnior

Sucesso nacional

Arezzo&Co/Minas brilha nos Campeonatos Brasileiros das categorias de base

Brasileiro Infantil	Brasileiro Juvenil	Brasileiro Júnior
2	3	6
4	4	9
2		9

O Arezzo&Co/Minas foi puro sucesso nos Campeonatos Brasileiros de base, em novembro e dezembro passados. No Infantil, disputado em Recife (PE), a equipe minastenista foi a terceira colocada geral por clubes, sendo quinto no Infantil 1 e segundo no Infantil 2. No Juvenil, em São José do Rio Preto (SP), terminou a competição em terceiro lugar no Juvenil 1 e quinto no geral. Já no Júnior, no Rio de Janeiro (RJ), foi a campeã da categoria Júnior 1 e quarta no Júnior 2, terminando a competição na terceira colocação.

"Os resultados alcançados foram muito satisfatórios. Houve uma evolução muito grande, em que mais de 80% dos atletas apresentaram melhora nos tempos e resultados, e isso quer dizer bastante coisa em relação à qualidade das nossas categorias de base", avaliou Mauro Dinis, técnico principal da base minastenista.

Segundo o treinador, a temporada 2023 contou com campeonatos especialmente difíceis, já que as gerações contempladas ainda sofrem resquícios da pandemia por terem ficado mais tempo afastadas dos treinamentos. "De maneira geral, houve uma dificuldade um pouco maior nas competições, mas os atletas do Minas conseguiram se superar. Ficamos muito satisfeitos com os resultados que mantiveram o Clube nas principais colocações, como já é tradicional há muitos anos", completou.

Brasileiro Sênior

Na competição adulta, o Teknisa/Arezzo&Co/Minas teve três representantes e levou três medalhas para casa. A primeira veio com o medalhista olímpico Fernando Scheffer, que ficou com o bronze nos 200 m livre (1'50"04). Depois, com Pedro Cristo, grande campeão dos 200 m peito (2'14"93). Eduardo Moraes fechou a conta com a prata nos 400 m livre (3'56"80).

Treinamento de altitude

De olho no Mundial de Doha e na seletiva olímpica para Paris 2024, Aline Rodrigues e Eduardo Moraes participam de um treinamento de altitude em Livigno, na Itália, entre janeiro e fevereiro deste ano. "O objetivo maior é preparar bem os atletas para o início do trabalho e para potencializar a parte específica dos treinamentos", explicou Sérgio Marques, técnico principal do Teknisa/Arezzo&Co/Minas. "Esse trabalho visa auxiliar no ganho metabólico aeróbio, de hemoglobina e hematócritos para auxiliar a preparação dos nadadores nas competições", finalizou.

TEKNISA AREZZO &CO

MINISTÉRIO DO ESPORTE GOVERNO FEDERAL BRASIL UNIÃO E RECONSTRUÇÃO

Apoio
Os atletas da natação do Minas contam com o apoio do Comitê Brasileiro de Clubes (CBC) e são beneficiados com recursos aprovado no Lei Federal de Incentivo ao Esporte: Projetos Formação e Desenvolvimento de Atletas por Meio da Integração das Ciências do Esporte, processo nº 71000.030745/2022-65 e Olímpico de Natação – Minas Tênis Clube, processo nº 71000.008325/2023-83. Os técnicos Bruno Neves, Clarisse Vasconcelos, Felipe Tioei, Joanna Tosta, Leandro Nunes, Lidia Mello, Livia Caroline, Mariana Pires e Mauro Dinis, os preparadores físicos Wander Pires e Gabriel Souza e a fisioterapeuta Tatiana Moreira participam do Projeto Formação de Atletas por meio do Investimento em Profissionais do Esporte - Ciclo 2021/2024, Termo de Execução nº 25/2020, parceria Minas e CBC.

Esse documento foi assinado por LUIZ PAULO PEREIRA BARBOSA e Juliana de Souza Domingos. Para validar o documento e suas assinaturas acesse https://sasdocs.icp.gov.br/validador/FL9XC4NUR5-9PC7G-DMUR6

LPB JDD

MINISTÉRIO DO ESPORTE
SECRETARIA EXECUTIVA
DIRETORIA DE PROGRAMAS E POLÍTICAS DE INCENTIVO AO ESPORTE
COORDENAÇÃO-GERAL DE DESENVOLVIMENTO DA POLÍTICA DE FINANCIAMENTO AO ESPORTE

LINKS DE MATÉRIAS DIVULGADAS NO SITE E INSTAGRAM DO MINAS TÊNIS CLUBE COM AS LOGOMARCAS DO GOVERNO FEDERAL, MINISTÉRIO DO ESPORTE E DA LEI DE INCENTIVO AO ESPORTE

https://minastenisclube.com.br/noticias/natacao-atletas-do-teknisa-arezzo-co-minas-conquistam-seis-medalhas-no-mundial-universitario/

https://minastenisclube.com.br/noticias/natacao-copa-minas-de-natacao-reune-mais-de-800-atletas-em-uma-das-principais-competicoes-de-base-do-pais/

https://minastenisclube.com.br/noticias/natacao-parque-aquatico-arezzo-co-foi-palco-da-xvii-copa-minas-de-natacao/

https://minastenisclube.com.br/noticias/natacao-leonardo-alcantara-representa-teknisa-arezzo-co-minas-no-mundial-junior-de-natacao/

https://minastenisclube.com.br/noticias/natacao-teknisa-arezzo-co-minas-disputa-trofeu-jose-finkel-de-olho-no-mundial-e-na-olimpiada/

https://minastenisclube.com.br/noticias/natacao-teknisa-arezzo-co-minas-conquista-primeiras-medalhas-no-trofeu-jose-finkel/

https://minastenisclube.com.br/noticias/natacao-com-direito-a-recorde-teknisa-arezzo-co-minas-conquista-mais-quatro-medalhas-no-finkel/

https://minastenisclube.com.br/noticias/natacao-atletas-do-teknisa-arezzo-co-minas-conquistam-mais-medalhas-no-finkel/

https://minastenisclube.com.br/noticias/natacao-teknisa-arezzo-co-minas-volta-ao-podio-na-disputa-do-trofeu-jose-finkel/

https://minastenisclube.com.br/noticias/natacao-teknisa-arezzo-co-minas-e-vice-campeao-do-trofeu-jose-finkel/
https://minastenisclube.com.br/noticias/natacao-atletas-da-base-da-natacao-vao-participar-de-clinica-para-aprimorar-os-fundamentos/

https://minastenisclube.com.br/noticias/natacao-teknisa-arezzo-co-minas-acerta-com-as-nadadoras-giovanna-diamante-e-luiza-lima/

https://www.instagram.com/p/CuQLf5iOzZE/?utm_source=ig_web_copy_link&igsh=MzRlODBiNWFlZA==

https://www.instagram.com/p/CuW1fPxuX1z/?utm_source=ig_web_copy_link&igsh=MzRlODBiNWFlZA==

https://www.instagram.com/p/CufNJ7dO88M/?utm_source=ig_web_copy_link&igsh=MzRlODBiNWFlZA==

https://www.instagram.com/p/CufrZukuORM/?utm_source=ig_web_copy_link&igsh=MzRlODBiNWFlZA==

https://www.instagram.com/p/Cum6csWOHZ0/?utm_source=ig_web_copy_link&igsh=MzRlODBiNWFlZA==

https://www.instagram.com/p/CvshIgDOTcK/?utm_source=ig_web_copy_link&igsh=MzRlODBiNWFlZA==

https://www.instagram.com/p/CyRNw5rO52v/?utm_source=ig_web_copy_link&igsh=MzRlODBiNWFlZA==

https://www.instagram.com/p/Cyv98BJuokQ/?utm_source=ig_web_copy_link&igsh=MzRlODBiNWFlZA==

https://www.instagram.com/p/Cy6PT-DuSN4/?utm_source=ig_web_copy_link&igsh=MzRlODBiNWFlZA==

https://www.instagram.com/p/CzondzKuvjp/?utm_source=ig_web_copy_link&igsh=MzRlODBiNWFlZA==

https://www.instagram.com/p/CzzuOJEtUUS/?utm_source=ig_web_copy_link&igsh=MzRlODBiNWFlZA==

https://www.instagram.com/p/C0HYF8cucTN/?utm_source=ig_web_copy_link&igsh=MzRlODBiNWFlZA==

https://www.instagram.com/p/C0rPBGquL85/?utm_source=ig_web_copy_link&igsh=MzRlODBiNWFlZA==

https://www.instagram.com/p/C0QOnbPO3B3/?utm_source=ig_web_copy_link&igsh=MzRlODBiNWFlZA==

https://www.instagram.com/p/C09QH_quewe/?utm_source=ig_web_copy_link&igsh=MzRlODBiNWFlZA==

Esse documento foi assinado por LUIZ PAULO PEREIRA BARBOSA e Juliana de Souza Domingos. Para validar o documento e suas assinaturas acesse https://assinador.certdigitaltech.com.br/validate/FL9XC-HNUR5-9PC7G-DMUR6

LPB JDD

V. CONSIDERAÇÕES FINAIS

O projeto em questão tem proporcionado à equipe de natação do Minas Tênis Clube melhores condições técnicas, benefícios e participação em competições. Agregado a isso o Clube oferece uma estrutura completa como: Centro de Treinamento (Parque Aquático), sala de preparação física, centro médico e uma equipe multidisciplinar (preparador físico, fisioterapeuta, psicóloga, massoterapeuta, nutricionista, médico do esporte e analista técnico científico) com o objetivo de contribuir no processo de formação e desenvolvimento pleno do potencial esportivo de nossos atletas, em busca do ápice da performance para que alcancem as Olimpíadas.

Demonstrando como foi de fundamental importância a parceria firmada com o Ministério do Esporte, nossos atletas conquistaram grandes resultados, como convocações para a seleção brasileira e resultados individuais e por equipes em campeonatos, tanto em âmbito nacional quanto internacional.

Para dar continuidade ao ciclo olímpico, aprovamos junto ao Ministério do Esporte o projeto "Olímpico de Natação-Minas Tênis Clube" processo nº 71000.052257/2023-90 visando a preparação para as Olimpíadas Paris 2024.

VI. AUTENTICAÇÃO

Atesto a veracidade de todas as informações/documentos apresentados e coloco-me a disposição para qualquer complementação de dados, caso seja solicitado.

Data: 16 de fevereiro de 2024.

Assinado digitalmente por:
LUIZ PAULO PEREIRA BARBOSA
CPF: 133.257.016-04
Representante por procuração
Data: 16/02/2024 16:09:11 -03:00

Juliana de Souza Domingos

Assinado eletronicamente por:
Juliana de Souza Domingos
CPF: 069.513.066-80
Representante por procuração
Data: 16/02/2024 17:26:12 -03:00

Carlos Henrique Martins Teixeira
Diretor Presidente
Minas Tênis Clube

Esse documento foi assinado por LUIZ PAULO PEREIRA BARBOSA e Juliana de Souza Domingos. Para validar o documento e suas assinaturas acesse https://assinador.certdigitaltech.com.br/validate/FL9XC-HNUR5-9PC7G-DMUR6

LPB JDD

MINISTÉRIO DO ESPORTE
SECRETARIA EXECUTIVA
DIRETORIA DE PROGRAMAS E POLÍTICAS DE INCENTIVO AO ESPORTE
COORDENAÇÃO-GERAL DE DESENVOLVIMENTO DA POLÍTICA DE FINANCIAMENTO AO ESPORTE

ANEXO I

Esse documento foi assinado por LUIZ PAULO PEREIRA BARBOSA e Juliana de Souza Domingos. Para validar o documento e suas assinaturas acesse https://assinador.certdigitaltech.com.br/validate/FL9XC-HNUR5-9PC7G-DMUR6

LPB JDD

Men 200 Freestyle

Rank	Time	FINA Points	Name	YoB	Team	Club	Meet Name	Meet City	Meet Country	Date	Tag	Split
1	1:42.00		BIEDERMANN Paul	1986	GER	No	13th FINA World Championships 2009	Rome	ITA	28/07/2009		
2	1:42.81		BIEDERMANN Paul	1986	GER	No	13th FINA World Championships 2009	Rome	ITA	31/07/2009		RS
3	1:42.96	1062	PHELPS Michael	1985	USA	No	Olympic Games Beijing 2008	Beijing	CHN	12/08/2008		
4	1:42.97	972	POPOVICI David	2004	ROU	No	European Championships 2022	Rome	ITA	15/08/2022		
5	1:43.14	967	AGNEL Yannick	1992	FRA	No	Olympic Games London 2012	London	GBR	30/07/2012		
6	1:43.21	965	POPOVICI David	2004	ROU	No	19th FINA World Championships Budapest 2022	Budapest	HUN	20/06/2022		
7	1:43.22		PHELPS Michael	1985	USA	No	13th FINA World Championships 2009	Rome	ITA	28/07/2009		
8	1:43.31	1051	PHELPS Michael	1985	USA	No	Olympic Games Beijing 2008	Beijing	CHN	13/08/2008		RS
9	1:43.65		BIEDERMANN Paul	1986	GER	No	13th FINA World Championships 2009	Rome	ITA	27/07/2009	SF	
10	1:43.86		PHELPS Michael	1985	USA	No	12th FINA World Championships 2007	Melbourne	AUS	27/03/2007		
11	1:43.90		IZOTOV Danila	1991	RUS	No	13th FINA World Championships 2009	Rome	ITA	28/07/2009		
12	1:44.02		BIEDERMANN Paul	1986	GER	No	13th FINA World Championships 2009	Rome	ITA	31/07/2009	H	RS
13	1:44.06		THORPE Ian	1982	AUS	No	9th FINA World Championships 2001	Fukuoka	JPN	25/07/2001		
14	1:44.20	937	AGNEL Yannick	1992	FRA	No	15th FINA World Championships 2013	Barcelona	ESP	30/07/2013		
15	1:44.22	937	DEAN Tom	2000	GBR	No	Olympic Games Tokyo 2020	Tokyo	JPN	27/07/2021		
16	1:44.26	936	SCOTT Duncan	1997	GBR	No	Olympic Games Tokyo 2020	Tokyo	JPN	27/07/2021		
17	1:44.30	935	RICHARDS Matthew	2002	GBR	No	World Aquatics Championships - Fukuoka 2023	Fukuoka	JPN	25/07/2023		
18	1:44.32	934	DEAN Tom	2000	GBR	No	World Aquatics Championships - Fukuoka 2023	Fukuoka	JPN	25/07/2023		
19	1:44.38	933	RAPSYS Danas	1995	LTU	No	FINA Swimming World Cup 2019	Singapore	SGP	17/08/2019		
20	1:44.39	932	SUN Yang	1991	CHN	No	17th FINA World Championships 2017	Budapest	HUN	25/07/2017		
21	1:44.40	932	HWANG Sunwoo	2003	KOR	No	19th Asian Games 2023	Hangzhou	CHN	27/09/2023		
21	1:44.40	932	POPOVICI David	2004	ROU	No	19th FINA World Championships Budapest 2022	Budapest	HUN	19/06/2022	SF	
23	1:44.42	932	HWANG Sunwoo	2003	KOR	No	World Aquatics Championships - Fukuoka 2023	Fukuoka	JPN	25/07/2023		
23	1:44.42	932	AGNEL Yannick	1992	FRA	No	French National Championships (50m)	Dunkerke	FRA	18/03/2012		
25	1:44.44	931	LOCHTE Ryan	1984	USA	No	14th FINA World Championships 2011	Shanghai	CHN	26/07/2011		
26	1:44.47	930	HWANG Sunwoo	2003	KOR	No	19th FINA World Championships Budapest 2022	Budapest	HUN	20/06/2022		
26	1:44.47	930	SCOTT Duncan	1997	GBR	Yes	British National Swimming Championships (50m)	London	GBR	18/04/2021		
26	1:44.47	930	SUN Yang	1991	CHN	No	Chinese National Championships (50m)	Shenyang	CHN	04/09/2013		
29	1:44.49		PHELPS Michael	1985	USA	No	13th FINA World Championships 2009	Rome	ITA	31/07/2009		RS
30	1:44.58	927	DEAN Tom	2000	GBR	Yes	British National Swimming Championships (50m)	London	GBR	18/04/2021		
31	1:44.60	927	SCOTT Duncan	1997	GBR	No	Olympic Games Tokyo 2020	Tokyo	JPN	26/07/2021	SF	
32	1:44.62	926	HWANG Sunwoo	2003	KOR	No	Olympic Games Tokyo 2020	Tokyo	JPN	25/07/2021	H	
33	1:44.63	926	SUN Yang	1991	CHN	No	Olympic Games Rio 2016	Rio de Janeiro	BRA	07/08/2016	SF	
34	1:44.65	925	PAN Zhanle	2004	CHN	No	Chinese Spring National Championships (50m)	Hangzhou	CHN	04/05/2023		
34	1:44.65	925	MATSUMOTO Katsuhiro	1997	JPN	Yes	Japan National Championships (50m)	Tokyo	JPN	05/04/2021		
34	1:44.65	925	SUN Yang	1991	CHN	No	Olympic Games Rio 2016	Rio de Janeiro	BRA	08/08/2016		
37	1:44.66	925	SCHEFFER Fernando	1998	BRA	No	Olympic Games Tokyo 2020	Tokyo	JPN	27/07/2021		
38	1:44.68	925	POPOVICI David	2004	ROU	No	Olympic Games Tokyo 2020	Tokyo	JPN	27/07/2021		
39	1:44.69		THORPE Ian	1982	AUS	No	2001 Australian Championships & World Championsl	Hobart	AUS	27/03/2001		
40	1:44.70	924	POPOVICI David	2004	ROU	No	World Aquatics Championships - Fukuoka 2023	Fukuoka	JPN	24/07/2023	SF	
41	1:44.71		THORPE Ian	1982	AUS	No	Olympic Games Athens 2004	Athens	GRE	16/08/2004		
41	1:44.71		THORPE Ian	1982	AUS	No	17th Commonwealth Games 2002	Manchester	GBR	31/07/2002		
43	1:44.74	923	SMITH Kieran	2000	USA	No	Olympic Games Tokyo 2020	Tokyo	JPN	28/07/2021		RS
44	1:44.75		THORPE Ian	1982	AUS	No	9th Pan Pacific Championships 2002	Yokohama	JPN	26/08/2002		
45	1:44.79	922	GIULIANI Maximillian	2003	AUS	Yes	Hancock Prospecting Queensland Championships 20	Brisbane	AUS	12/12/2023		RS

45	1:44.79	922	MARTENS Lukas	2001	GER	No	World Aquatics Championships - Fukuoka 2023	Fukuoka	JPN	28/07/2023		RS
45	1:44.79	922	MALYUTIN Martin	1999	RUS	No	European Championships 2021	Budapest	HUN	21/05/2021		
45	1:44.79	922	PHELPS Michael	1985	USA	No	14th FINA World Championships 2011	Shanghai	CHN	26/07/2011		
49	1:44.80	921	PARK Taehwan	1989	KOR	No	16th Asian Games 2010	Guangzhou	CHN	14/11/2010		
50	1:44.82	921	SUN Yang	1991	CHN	No	Arena Pro Swim Series Santa Clara 2016	Santa Clara	USA	03/06/2016		
51	1:44.83	921	RICHARDS Matthew	2002	GBR	Yes	British National Championships (50m)	Sheffield	GBR	09/04/2023		
52	1:44.85	1006	PARK Taehwan	1989	KOR	No	Olympic Games Beijing 2008	Beijing	CHN	12/08/2008		
53	1:44.87	920	HOBSON Luke	2003	USA	No	World Aquatics Championships - Fukuoka 2023	Fukuoka	JPN	24/07/2023	SF	
53	1:44.87	920	IZOTOV Danila	1991	RUS	No	27th Summer Universiade 2013	Kazan	RUS	15/07/2013		RS
55	1:44.88	919	BIEDERMANN Paul	1986	GER	No	14th FINA World Championships 2011	Shanghai	CHN	26/07/2011		
56	1:44.89		VAN DEN HOOGENBAND Pieter	1978	NED	No	European Championships 2002	Berlin	GER	02/08/2002		
57	1:44.90	919	POPOVICI David	2004	ROU	No	World Aquatics Championships - Fukuoka 2023	Fukuoka	JPN	25/07/2023		
57	1:44.90	919	LEWIS Clyde	1997	AUS	No	18th FINA World Championships 2019	Gwangju	KOR	22/07/2019	SF	
59	1:44.91	919	POPOVICI David	2004	ROU	No	European Championships 2022	Rome	ITA	14/08/2022	SF	
59	1:44.91	919	SCOTT Duncan	1997	GBR	No	18th FINA World Championships 2019	Gwangju	KOR	26/07/2019		RS
59	1:44.91	919	SUN Yang	1991	CHN	No	National Chinese Championships (50m)	Qingdae	CHN	08/04/2017		
62	1:44.92	918	PARK Taehwan	1989	KOR	No	14th FINA World Championships 2011	Shanghai	CHN	26/07/2011		
63	1:44.93	918	DEAN Tom	2000	GBR	Yes	British National Championships (50m)	Sheffield	GBR	09/04/2023		
63	1:44.93	918	SUN Yang	1991	CHN	No	18th FINA World Championships 2019	Gwangju	KOR	23/07/2019		
63	1:44.93	918	SUN Yang	1991	CHN	No	Olympic Games London 2012	London	GBR	30/07/2012		
63	1:44.93	918	PARK Taehwan	1989	KOR	No	Olympic Games London 2012	London	GBR	30/07/2012		
67	1:44.95		BERENS Richard	1988	USA	No	13th FINA World Championships 2009	Rome	ITA	31/07/2009	H	RS
68	1:44.96	917	HWANG Sunwoo	2003	KOR	No	Korean National Trials 2021	Jeju	KOR	15/05/2021		
69	1:44.98	917	MATSUMOTO Katsuhiro	1997	JPN	Yes	Japan National Championships 2023 (50m)	Tokyo	JPN	05/04/2023		
69	1:44.98	917	DEAN Tom	2000	GBR	No	19th FINA World Championships Budapest 2022	Budapest	HUN	20/06/2022		
71	1:44.99	916	AGNEL Yannick	1992	FRA	No	14th FINA World Championships 2011	Shanghai	CHN	26/07/2011		
71	1:44.99	916	SUN Yang	1991	CHN	No	Chinese National Championships (50m)	Wuhan	CHN	02/04/2011		
73	1:45.01	916	KIBLER Drew	2000	USA	No	19th FINA World Championships Budapest 2022	Budapest	HUN	20/06/2022		
73	1:45.01	916	MALYUTIN Martin	1999	ROC	No	Olympic Games Tokyo 2020	Tokyo	JPN	27/07/2021		
75	1:45.02	916	SCOTT Duncan	1997	GBR	No	22nd Commonwealth Games 2022	Birmingham	GBR	30/07/2022		
76	1:45.03	915	HAAS Townley	1996	USA	No	US National Championships (50m)	Indianapolis	USA	28/06/2017	H	
77	1:45.04	915	HAAS Townley	1996	USA	No	17th FINA World Championships 2017	Budapest	HUN	25/07/2017		
77	1:45.04	915	LOCHTE Ryan	1984	USA	No	Olympic Games London 2012	London	GBR	30/07/2012		
79	1:45.05	915	SCHEFFER Fernando	1998	BRA	No	Olympic Games Tokyo 2020	Tokyo	JPN	25/07/2021	H	
80	1:45.07	914	HWANG Sunwoo	2003	KOR	No	World Aquatics Championships - Fukuoka 2023	Fukuoka	JPN	24/07/2023	SF	
80	1:45.07	914	SMITH Kieran	2000	USA	No	Olympic Games Tokyo 2020	Tokyo	JPN	26/07/2021	SF	
80	1:45.07	914	RAPSYS Danas	1995	LTU	No	FINA Swimming World Cup 2019	Jinan	CHN	10/08/2019		
83	1:45.08	914	FRASER-HOLMES Thomas	1991	AUS	No	20th Commonwealth Games 2014	Glasgow	GBR	25/07/2014		
84	1:45.09	914	HOBSON Luke	2003	USA	No	World Aquatics Championships - Fukuoka 2023	Fukuoka	JPN	25/07/2023		
84	1:45.09		IZOTOV Danila	1991	RUS	No	13th FINA World Championships 2009	Rome	ITA	27/07/2009	SF	
86	1:45.10		LOBINTSEV Nikita	1988	RUS	No	13th FINA World Championships 2009	Rome	ITA	31/07/2009		RS
87	1:45.11	913	AUBOECK Felix	1996	AUT	No	19th FINA World Championships Budapest 2022	Budapest	HUN	20/06/2022		
88	1:45.12	913	HOBSON Luke	2003	USA	Yes	Phillips 66 National Championships (50m)	Indianapolis	USA	28/06/2023	H	
88	1:45.12	913	SMITH Kieran	2000	USA	No	Olympic Games Tokyo 2020	Tokyo	JPN	27/07/2021		
88	1:45.12	913	RAPSYS Danas	1995	LTU	No	Malmsten Swim Open Stockholm 2018	Stockholm	SWE	06/04/2018	H	
91	1:45.13	913	MATSUMOTO Katsuhiro	1997	JPN	No	Kosuke Kitajima Cup 2021	Tokyo	JPN	22/01/2021		
92	1:45.14	913	GUY James	1995	GBR	No	16th FINA World Championships 2015	Kazan	RUS	04/08/2015		
92	1:45.14	913	IZOTOV Danila	1991	RUS	No	15th FINA World Championships 2013	Barcelona	ESP	02/08/2013		RS
92	1:45.14	998	VANDERKAAY Peter	1984	USA	No	Olympic Games Beijing 2008	Beijing	CHN	12/08/2008		
92	1:45.14		THORPE Ian	1982	AUS	No	10th FINA World Championships 2003	Barcelona	ESP	22/07/2003		

96	1:45.15	912	MALYUTIN Martin	1999	RUS	No	European Championships 2021	Budapest	HUN	19/05/2021		RS
96	1:45.15	912	SUN Yang	1991	CHN	No	2017 National Games	Tianjin	CHN	01/09/2017		
96	1:45.15	912	LOCHTE Ryan	1984	USA	No	Olympic Games London 2012	London	GBR	31/07/2012		RS
99	1:45.16	912	SMITH Kieran	2000	USA	No	19th FINA World Championships Budapest 2022	Budapest	HUN	20/06/2022		
99	1:45.16	912	SCOTT Duncan	1997	GBR	No	17th FINA World Championships 2017	Budapest	HUN	24/07/2017	SF	
99	1:45.16	912	PARK Taehwan	1989	KOR	No	Asian Swimming Championships 2016	Tokyo	JPN	17/11/2016		
102	1:45.17	912	AUBOECK Felix	1996	AUT	No	19th FINA World Championships Budapest 2022	Budapest	HUN	19/06/2022	SF	
103	1:45.18	912	HOBSON Luke	2003	USA	Yes	Phillips 66 National Championships (50m)	Indianapolis	USA	28/06/2023		
103	1:45.18	912	POPOVICI David	2004	ROU	No	19th FINA World Championships Budapest 2022	Budapest	HUN	19/06/2022	H	
103	1:45.18	912	MALYUTIN Martin	1999	RUS	Yes	Russian National Championships (50m)	Kazan	RUS	05/04/2021		
103	1:45.18	912	GUY James	1995	GBR	No	17th FINA World Championships 2017	Budapest	HUN	24/07/2017	SF	
107	1:45.19	911	SCOTT Duncan	1997	GBR	No	European Championships 2021	Budapest	HUN	21/05/2021		
107	1:45.19	911	GUY James	1995	GBR	No	British Championships 2016	Glasgow	GBR	17/04/2016		
109	1:45.20	911	LE CLOS Chad	1992	RSA	No	Olympic Games Rio 2016	Rio de Janeiro	BRA	08/08/2016		
109	1:45.20	911	SUN Yang	1991	CHN	No	16th FINA World Championships 2015	Kazan	RUS	04/08/2015		
109	1:45.20	911	BIEDERMANN Paul	1986	GER	No	14th FINA World Championships 2011	Shanghai	CHN	29/07/2011		RS
109	1:45.20		PHELPS Michael	1985	USA	No	11th FINA World Championships 2005	Montreal	CAN	26/07/2005		
113	1:45.22	910	GRAHAM Alexander	1995	AUS	Yes	Hancock Prospecting Australian Swimming Trials 202	Adelaide	AUS	13/06/2021	H	
113	1:45.22	910	MATSUMOTO Katsuhiro	1997	JPN	No	18th FINA World Championships 2019	Gwangju	KOR	23/07/2019		
115	1:45.23	910	KRASNYKH Aleksandr	1995	RUS	No	17th FINA World Championships 2017	Budapest	HUN	25/07/2017		
115	1:45.23	910	DWYER Conor	1989	USA	No	Olympic Games Rio 2016	Rio de Janeiro	BRA	09/08/2016		RS
115	1:45.23	910	DWYER Conor	1989	USA	No	Olympic Games Rio 2016	Rio de Janeiro	BRA	08/08/2016		
115	1:45.23	910	HAGINO Kosuke	1994	JPN	No	17th Asian Games 2014	Incheon	KOR	21/09/2014		
115	1:45.23		PHELPS Michael	1985	USA	No	13th FINA World Championships 2009	Rome	ITA	27/07/2009	SF	
115	1:45.23		VAN DEN HOOGENBAND Pieter	1978	NED	No	Olympic Games Athens 2004	Athens	GRE	16/08/2004		
121	1:45.24	910	DEAN Tom	2000	GBR	No	Olympic Games Tokyo 2020	Tokyo	JPN	25/07/2021	H	
121	1:45.24	910	SUN Yang	1991	CHN	No	17th FINA World Championships 2017	Budapest	HUN	24/07/2017	SF	
121	1:45.24	910	AGNEL Yannick	1992	FRA	Yes	Mare Nostrum - Meeting International de Canet-en-F	Canet-en-Roussillon	FRA	06/06/2012		
121	1:45.24		UCHIDA Sho	1987	JPN	No	13th FINA World Championships 2009	Rome	ITA	28/07/2009		
125	1:45.25	910	SMITH Kieran	2000	USA	Yes	Phillips 66 International Team Trials 2022	Greensboro	USA	27/04/2022		
125	1:45.25	910	PARK Taehwan	1989	KOR	No	2014 MBC Cup Swimming Competition	Gimcheon	KOR	16/07/2014		
125	1:45.25	910	AGNEL Yannick	1992	FRA	No	14th FINA World Championships 2011	Shanghai	CHN	29/07/2011		RS
128	1:45.26	909	HWANG Sunwoo	2003	KOR	No	Olympic Games Tokyo 2020	Tokyo	JPN	27/07/2021		
128	1:45.26	909	POPOVICI David	2004	ROU	No	European Junior Swimming Championships 2021	Rome	ITA	09/07/2021	SF	
130	1:45.27	909	SCOTT Duncan	1997	GBR	No	17th FINA World Championships 2017	Budapest	HUN	25/07/2017		
131	1:45.28	909	PAN Zhanle	2004	CHN	No	19th Asian Games 2023	Hangzhou	CHN	27/09/2023		
131	1:45.28	909	SUN Yang	1991	CHN	No	17th Asian Games 2014	Incheon	KOR	21/09/2014		
133	1:45.29	909	DEAN Tom	2000	GBR	No	World Aquatics Championships - Fukuoka 2023	Fukuoka	JPN	24/07/2023	SF	
133	1:45.29	909	SMITH Kieran	2000	USA	Yes	US Olympic Team Trials - Wave II	Omaha	USA	15/06/2021		
135	1:45.30	908	HWANG Sunwoo	2003	KOR	No	19th FINA World Championships Budapest 2022	Budapest	HUN	23/06/2022		RS
135	1:45.30	908	LOCHTE Ryan	1984	USA	No	11th Pan Pacific Championships 2010	Irvine	USA	18/08/2010		
135	1:45.30		BIEDERMANN Paul	1986	GER	No	13th FINA World Championships 2009	Rome	ITA	27/07/2009	H	
138	1:45.31	908	SUN Yang	1991	CHN	No	18th FINA World Championships 2019	Gwangju	KOR	22/07/2019	SF	
138	1:45.31		LOBINTSEV Nikita	1988	RUS	No	13th FINA World Championships 2009	Rome	ITA	27/07/2009	SF	
140	1:45.32	908	DJAKOVIC Antonio	2002	SUI	No	European Championships 2022	Rome	ITA	14/08/2022	SF	
140	1:45.32	908	KIBLER Drew	2000	USA	Yes	Phillips 66 International Team Trials 2022	Greensboro	USA	27/04/2022		
140	1:45.32	908	RAPSYS Danas	1995	LTU	No	Olympic Games Tokyo 2020	Tokyo	JPN	26/07/2021	SF	
140	1:45.32	908	POPOVICI David	2004	ROU	No	Olympic Games Tokyo 2020	Tokyo	JPN	25/07/2021	H	
140	1:45.32	908	DWYER Conor	1989	USA	No	15th FINA World Championships 2013	Barcelona	ESP	30/07/2013		
140	1:45.32		PHELPS Michael	1985	USA	No	Olympic Games Athens 2004	Athens	GRE	16/08/2004		

146	1:45.33	908	RAPSYS Danas	1995	LTU	No	European Championships 2018	Glasgow	GBR	06/08/2018	SF	
147	1:45.34	907	DEAN Tom	2000	GBR	No	Olympic Games Tokyo 2020	Tokyo	JPN	26/07/2021	SF	
147	1:45.34	907	DEAN Tom	2000	GBR	No	European Championships 2021	Budapest	HUN	21/05/2021		
147	1:45.34	907	SCOTT Duncan	1997	GBR	No	European Championships 2018	Glasgow	GBR	07/08/2018		
147	1:45.34	907	HAGINO Kosuke	1994	JPN	No	Olympic Games Rio 2016	Rio de Janeiro	BRA	09/08/2016		RS
151	1:45.35	907	RAPSYS Danas	1995	LTU	No	Flanders Swimming Cup 2018	Antwerp	BEL	20/01/2018		
151	1:45.35		VAN DEN HOOGENBAND Pieter	1978	NED	No	Olympic Games Sydney 2000	Sydney	AUS	18/09/2000		
151	1:45.35		VAN DEN HOOGENBAND Pieter	1978	NED	No	Olympic Games Sydney 2000	Sydney	AUS	17/09/2000	SF	
154	1:45.36	907	HWANG Sunwoo	2003	KOR	Yes	Korean National Trials 2023	Gimcheon	KOR	28/03/2023		
154	1:45.36	907	GUY James	1995	GBR	No	17th FINA World Championships 2017	Budapest	HUN	25/07/2017		
154	1:45.36	907	LOCHTE Ryan	1984	USA	No	16th FINA World Championships 2015	Kazan	RUS	03/08/2015	SF	
154	1:45.36		PHELPS Michael	1985	USA	No	12th FINA World Championships 2007	Melbourne	AUS	30/03/2007		RS
158	1:45.37	907	SCOTT Duncan	1997	GBR	No	Olympic Games Tokyo 2020	Tokyo	JPN	25/07/2021	H	
158	1:45.37		THORPE Ian	1982	AUS	No	Olympic Games Sydney 2000	Sydney	AUS	17/09/2000	SF	
160	1:45.38	906	BIEDERMANN Paul	1986	GER	No	16th FINA World Championships 2015	Kazan	RUS	04/08/2015		
161	1:45.40	906	RICHARDS Matthew	2002	GBR	No	World Aquatics Championships - Fukuoka 2023	Fukuoka	JPN	24/07/2023	SF	
162	1:45.41	906	DEAN Tom	2000	GBR	No	22nd Commonwealth Games 2022	Birmingham	GBR	30/07/2022		
162	1:45.41	906	DWYER Conor	1989	USA	No	Arena Pro Swim Series Santa Clara 2016	Santa Clara	USA	03/06/2016		
164	1:45.42	905	GIULIANI Maximillian	2003	AUS	No	World Aquatics Swimming World Cup 2023	Budapest	HUN	22/10/2023		
164	1:45.42	905	SCOTT Duncan	1997	GBR	No	World Aquatics Championships - Fukuoka 2023	Fukuoka	JPN	28/07/2023		RS
166	1:45.43	905	SUN Yang	1991	CHN	No	18th Asian Games 2018	Jakarta	INA	19/08/2018		
166	1:45.43	905	HAAS Townley	1996	USA	No	17th FINA World Championships 2017	Budapest	HUN	24/07/2017	SF	
166	1:45.43	905	GUY James	1995	GBR	No	16th FINA World Championships 2015	Kazan	RUS	03/08/2015	SF	
169	1:45.44	905	MARTENS Lukas	2001	GER	Yes	Malmsten Swim Open Stockholm 2022	Stockholm	SWE	10/04/2022		
169	1:45.44	905	RAPSYS Danas	1995	LTU	No	18th FINA World Championships 2019	Gwangju	KOR	22/07/2019	SF	
169	1:45.44	905	AGNEL Yannick	1992	FRA	No	15th FINA World Championships 2013	Barcelona	ESP	02/08/2013		RS
172	1:45.45	905	POPOVICI David	2004	ROU	No	European Junior Swimming Championships 2022	Otopeni	ROU	06/07/2022		
172	1:45.45	905	MALYUTIN Martin	1999	ROC	No	Olympic Games Tokyo 2020	Tokyo	JPN	26/07/2021	SF	
172	1:45.45	905	HAGINO Kosuke	1994	JPN	No	Olympic Games Rio 2016	Rio de Janeiro	BRA	07/08/2016	SF	
172	1:45.45	905	BIEDERMANN Paul	1986	GER	No	German National Championships (50m)	Berlin	GER	08/05/2016		
172	1:45.45	905	BIEDERMANN Paul	1986	GER	No	German National Championships (50m)	Berlin	GER	05/05/2016		
172	1:45.45		UCHIDA Sho	1987	JPN	No	13th FINA World Championships 2009	Rome	ITA	27/07/2009	SF	
178	1:45.46	904	HWANG Sunwoo	2003	KOR	No	19th FINA World Championships Budapest 2022	Budapest	HUN	19/06/2022	SF	
178	1:45.46	904	MALYUTIN Martin	1999	RUS	Yes	Russian National Championships (50m)	Moscow	RUS	12/04/2019		
178	1:45.46	904	MCEVOY Cameron	1994	AUS	No	Australian National Championships (50m)	Brisbane	AUS	01/04/2014		
178	1:45.46		MONK Kenrick	1988	AUS	No	13th FINA World Championships 2009	Rome	ITA	28/07/2009		
182	1:45.47	904	KRASNYKH Aleksandr	1995	RUS	No	17th FINA World Championships 2017	Budapest	HUN	24/07/2017	SF	
182	1:45.47	904	AGNEL Yannick	1992	FRA	No	French National Championships (50m)	Strasburg	FRA	23/03/2011		
182	1:45.47	904	BIEDERMANN Paul	1986	GER	No	European Championships 2010	Budapest	HUN	14/08/2010		RS
185	1:45.48	904	DEAN Tom	2000	GBR	No	19th FINA World Championships Budapest 2022	Budapest	HUN	19/06/2022	SF	
185	1:45.48	904	CHALMERS Kyle	1998	AUS	Yes	Hancock Prospecting Australian Swimming Trials 202	Adelaide	AUS	13/06/2021		
185	1:45.48	904	MATSUMOTO Katsuhiro	1997	JPN	No	Japan Open (50m) 2021	Tokyo	JPN	04/06/2021	H	
185	1:45.48	904	JI Xinjie	1997	CHN	No	18th FINA World Championships 2019	Gwangju	KOR	26/07/2019		RS
185	1:45.48	904	IZOTOV Danila	1991	RUS	No	27th Summer Universiade 2013	Kazan	RUS	12/07/2013		
185	1:45.48	904	AGNEL Yannick	1992	FRA	No	French National Championships (50m)	Rennes	FRA	09/04/2013		
191	1:45.49	903	POPOVICI David	2004	ROU	No	59th International Trophy Sette Colli	Rome	ITA	25/06/2023		
191	1:45.49	903	GIREV Ivan	2000	RUS	Yes	Russian National Championships (50m)	Kazan	RUS	04/04/2021	SF	
191	1:45.49	903	GUY James	1995	GBR	No	Olympic Games Rio 2016	Rio de Janeiro	BRA	08/08/2016		
191	1:45.49	903	SUN Yang	1991	CHN	No	Asian Swimming Championships 2012	Dubai	UAE	15/11/2012		
195	1:45.50	903	MALYUTIN Martin	1999	ROC	No	Olympic Games Tokyo 2020	Tokyo	JPN	25/07/2021	H	

195	1:45.50	903	RAPSYS Danas	1995	LTU	No	FINA Swimming World Cup 2019	Doha	QAT	09/11/2019		
195	1:45.50	903	HAGINO Kosuke	1994	JPN	No	Japan Swim 2016	Tokyo	JPN	06/04/2016	SF	
198	1:45.51	903	SCHEFFER Fernando	1998	BRA	No	Torneio Open CBDA-Correios	Porto Alegre	BRA	21/12/2018		
198	1:45.51		PHELPS Michael	1985	USA	No	11th FINA World Championships 2005	Montreal	CAN	29/07/2005		RS
198	1:45.51		THORPE Ian	1982	AUS	No	Australian Olympic Swimming Trials	Sydney	AUS	15/05/2000		

https://www.worldaquatics.com/swimming/rankings?gender=M&distance=200&stroke=FREESTYLE&poolConfiguration=LCM&year=all&startDate=&endDate=&timesMode=ALL_TIMES&regionId=all&countryId=

MINISTÉRIO DO ESPORTE
SECRETARIA EXECUTIVA
DIRETORIA DE PROGRAMAS E POLÍTICAS DE INCENTIVO AO ESPORTE
COORDENAÇÃO-GERAL DE DESENVOLVIMENTO DA POLÍTICA DE FINANCIAMENTO AO ESPORTE

ANEXO II

Esse documento foi assinado por LUIZ PAULO PEREIRA BARBOSA e Juliana de Souza Domingos. Para validar o documento e suas assinaturas acesse https://assinador.certdigitaltech.com.br/validate/FL9XC-HNUR5-9PC7G-DMUR6

LPB JDD

Arquivo Editar Exibir Histórico Favoritos Ferramentas Ajuda
Caixa de entrada (1) - danilo@c... | Minasnet | WhatsApp | Foo Fighters Exclusive: Dave G... REPRODUZINDO | Ranking Oficial Nacional de Na...
https://www.cbda.org.br/natacao/ranking?temporada=2023&piscina=50&sexo=M&metragem=50&modalidade=27&classe=1 90%
Introdução | Login | SEI - Acesso Externo | SEI - Acesso Externo | Lei de Incentivo ao Es... | Portal da Sociedade - ... | https://www.gov.br/p... | Log in | PDF OCR - Reconhece... | Outros favoritos

RANKING OFICIAL CBDA

Temporada: 2023 | Piscina: 50 | Sexo: MASCULINO | Metragem: 50 | Prova: 50BM | Classe: ABSOLUTO | FILTRO AVANÇADO

Período de: | até: | Por Estado: | Por Clube: | Por Região:

50 METROS BORBOLETA MASCULINO

COL	NOME	TEMPO	NASC.	IT	EVENTO/LOCAL	DATA
1°	GUILHERME CARIBÉ **SANTOS** CLUBE DE REGATAS DO FLAMENGO	00:23.67	2003	832	CAMPEONATO BRASILEIRO ABSOLUTO DE NATAÇÃO RECIFE/PE	02/06/2023
2°	GUILHERME **ROSOLEN** MINAS TENIS CLUBE	00:23.68	1994	831	CAMPEONATO BRASILEIRO ABSOLUTO DE NATAÇÃO RECIFE/PE	02/06/2023
2°	MARCELO **CHIERIGHINI** ESPORTE CLUBE PINHEIROS	00:23.68	1991	831	CAMPEONATO BRASILEIRO ABS DE NATAÇÃO - JOSÉ FINKEL SÃO PAULO/SP	03/11/2023
4°	GABRIEL SILVA **SANTOS** ESPORTE CLUBE PINHEIROS	00:23.69	1996	830	CAMPEONATO BRASILEIRO ABS DE NATAÇÃO - JOSÉ FINKEL SÃO PAULO/SP	03/11/2023
5°	PEDRO **VIEIRA** SERVIÇO SOCIAL DA INDÚSTRIA SP	00:23.76	1995	823	CAMPEONATO BRASILEIRO ABSOLUTO DE NATAÇÃO RECIFE/PE	02/06/2023
6°	LEONARDO **SCHILLING** ITAMIRIM/NOVOS CIELOS/NADAR ITAJAI	00:23.81	1993	818	CAMPEONATO BRASILEIRO ABSOLUTO DE NATAÇÃO RECIFE/PE	02/06/2023
7°	LUIZ GUSTAVO FRANCO **BORGES** MINAS TENIS CLUBE	00:23.84	1999	815	CAMPEONATO BRASILEIRO ABS DE NATAÇÃO - JOSÉ FINKEL SÃO PAULO/SP	03/11/2023
8°	KAYKY MARQUART **MOTA** BRASIL - A	00:23.85	1999	0	WORLD AQUATICS CHAMPIONSHIPS - FUKUOKA 2023 FUKUOKA/JPN	22/07/2023

Pesquisar
28°C Pred. nublado
sexta-feira, 12 de janeiro de 2024

Arquivo Editar Exibir Histórico Favoritos Ferramentas Ajuda
Caixa de entrada (1) - danilo@c... | Minasnet | WhatsApp | Alter Bridge's Myles Kennedy - REPRODUZINDO | Ranking Oficial Nacional de Na...
https://www.cbda.org.br/natacao/ranking?temporada=2023&piscina=50&sexo=M&metragem=50&modalidade=29&classe=1 90%
Introdução | Login | SEI - Acesso Externo | SEI - Acesso Externo | Lei de Incentivo ao Es... | Portal da Sociedade - ... | https://www.gov.br/p... | Log in | PDF OCR - Reconhece... | Outros favoritos

RANKING OFICIAL CBDA

Temporada: 2023 | Piscina: 50 | Sexo: MASCULINO | Metragem: 50 | Prova: 50CM | Classe: ABSOLUTO | FILTRO AVANÇADO

Período de: | até: | Por Estado: | Por Clube: | Por Região:

50 METROS COSTAS MASCULINO

COL	NOME	TEMPO	NASC.	IT	EVENTO/LOCAL	DATA
1°	GUILHERME DIAS **BASSETO** — ASSOCIACAO SANTA CECILIA DE ESPORTES	00:24.78	1997	875	CAMPEONATO BRASILEIRO ABSOLUTO DE NATAÇÃO — RECIFE/PE	30/05/2023
2°	GUILHERME AUGUSTO **GUIDO** — ESPORTE CLUBE PINHEIROS	00:24.96	1987	857	CAMPEONATO BRASILEIRO ABS DE NATAÇÃO - JOSÉ FINKEL — SÃO PAULO/SP	31/10/2023
3°	GABRIEL ARAUJO **FANTONI** — MINAS TENIS CLUBE	00:25.17	1998	835	CAMPEONATO BRASILEIRO ABSOLUTO DE NATAÇÃO — RECIFE/PE	30/05/2023
4°	PEDRO HENRIQUE **MOTTA** — N1/MOURA LACERDA	00:25.67	2001	787	CAMPEONATO BRASILEIRO ABSOLUTO DE NATAÇÃO — RECIFE/PE	30/05/2023
5°	NICOLAS JAMES **ALBIERO** — MINAS TENIS CLUBE	00:25.75	1999	780	V TORNEIO METROPOLITANO INFANTIL A SÊNIOR — MINAS TC	04/10/2023
6°	MATHEUS BUENO **PEREIRA** — ESPORTE CLUBE PINHEIROS	00:25.81	2004	775	CAMPEONATO BRASILEIRO ABSOLUTO DE NATAÇÃO — RECIFE/PE	30/05/2023
7°	FLÁVIO HENRIQUE **OLIVEIRA** — ESPORTE CLUBE PINHEIROS	00:25.89	2003	768	CAMPEONATO BRASILEIRO ABSOLUTO DE NATAÇÃO — RECIFE/PE	30/05/2023
8°	NEY LIMA **FILHO** — MINAS TENIS CLUBE	00:25.91	2003	766	CAMPEONATO BRASILEIRO ABSOLUTO DE NATAÇÃO — RECIFE/PE	30/05/2023

sexta-feira, 12 de janeiro de 2024
Pesquisar
28°C Pred. nublado

Arquivo Editar Exibir Histórico Favoritos Ferramentas Ajuda
Caixa de entrada (1) - danilo@c... | Minasnet | WhatsApp | Alter Bridge's Myles Kennedy - REPRODUZINDO | Ranking Oficial Nacional de Na...
https://www.cbda.org.br/natacao/ranking?temporada=2023&piscina=50&sexo=M&metragem=50&modalidade=31&classe=1 90%
Introdução | Login | SEI - Acesso Externo | SEI - Acesso Externo | Lei de Incentivo ao Es... | Portal da Sociedade - ... | https://www.gov.br/p... | Log in | PDF OCR - Reconhece... | Outros favoritos

RANKING OFICIAL CBDA

Temporada: 2023 | Piscina: 50 | Sexo: MASCULINO | Metragem: 50 | Prova: 50LM | Classe: ABSOLUTO | FILTRO AVANÇADO

Período de: | até: | Por Estado: | Por Clube: | Por Região:

50 METROS LIVRE MASCULINO

COL	NOME	TEMPO	NASC.	IT	EVENTO/LOCAL	DATA
1°	MARCELO **CHIERIGHINI** — ESPORTE CLUBE PINHEIROS	00:22.00	1991	858	CAMPEONATO BRASILEIRO ABSOLUTO DE NATAÇÃO — RECIFE/PE	03/06/2023
2°	GUILHERME CARIBÉ **SANTOS** — CLUBE DE REGATAS DO FLAMENGO	00:22.01	2003	857	CAMPEONATO BRASILEIRO ABSOLUTO DE NATAÇÃO — RECIFE/PE	03/06/2023
3°	PEDRO HENRIQUE SILVA **SPAJARI** — SERVIÇO SOCIAL DA INDÚSTRIA SP	00:22.13	1997	843	CAMPEONATO BRASILEIRO ABSOLUTO DE NATAÇÃO — RECIFE/PE	03/06/2023
4°	GABRIEL SILVA **SANTOS** — ESPORTE CLUBE PINHEIROS	00:22.15	1996	841	CAMPEONATO BRASILEIRO ABS DE NATAÇÃO - JOSÉ FINKEL — SÃO PAULO/SP	04/11/2023
5°	LUCAS **PEIXOTO** — MINAS TENIS CLUBE	00:22.17	2000	839	CAMPEONATO BRASILEIRO ABSOLUTO DE NATAÇÃO — RECIFE/PE	03/06/2023
6°	LUIZ GUSTAVO FRANCO **BORGES** — MINAS TENIS CLUBE	00:22.18	1999	837	CAMPEONATO BRASILEIRO ABS DE NATAÇÃO - JOSÉ FINKEL — SÃO PAULO/SP	04/11/2023
7°	FELIPE RIBEIRO **SOUZA** — ASSOCIAÇÃO SANTA CECÍLIA DE ESPORTES	00:22.23	1998	832	CAMPEONATO BRASILEIRO ABSOLUTO DE NATAÇÃO — RECIFE/PE	03/06/2023
8°	VICTOR GUIMARÃES **ALCARÁ** — ESPORTE CLUBE PINHEIROS	00:22.24	2000	831	CAMPEONATO BRASILEIRO ABSOLUTO DE NATAÇÃO — RECIFE/PE	03/06/2023

sexta-feira, 12 de janeiro de 2024
Pesquisar
28°C Pred. nublado

Arquivo Editar Exibir Histórico Favoritos Ferramentas Ajuda
Caixa de entrada (1) - danilo@c... | Minasnet | WhatsApp | Alter Bridge's Myles Kennedy - REPRODUZINDO | Ranking Oficial Nacional de Na...
https://www.cbda.org.br/natacao/ranking?temporada=2023&piscina=50&sexo=M&metragem=50&modalidade=33&classe=1 90%
Introdução | Login | SEI - Acesso Externo | SEI - Acesso Externo | Lei de Incentivo ao Es... | Portal da Sociedade - ... | https://www.gov.br/p... | Log in | PDF OCR - Reconhece... | Outros favoritos

RANKING OFICIAL CBDA

Temporada: 2023 | Piscina: 50 | Sexo: MASCULINO | Metragem: 50 | Prova: 50PM | Classe: ABSOLUTO | FILTRO AVANÇADO

Período de: | até: | Por Estado: | Por Clube: | Por Região:

50 METROS PEITO MASCULINO

COL	NOME	TEMPO	NASC.	IT	EVENTO/LOCAL	DATA
1°	JOAO LUIZ GOMES **JUNIOR** — ESPORTE CLUBE PINHEIROS	00:26.75	1986	912	CAMPEONATO BRASILEIRO ABSOLUTO DE NATAÇÃO — RECIFE/PE	02/06/2023
2°	JOÃO GOMES **JÚNIOR** — BRASIL - A	00:26.90	1994	0	WORLD AQUATICS CHAMPIONSHIPS - FUKUOKA 2023 — FUKUOKA/JPN	24/07/2023
3°	PEDRO **MATTOSO** — ITAMIRIM/NOVOS CIELOS/NADAR ITAJAI	00:27.35	1998	854	CAMPEONATO BRASILEIRO ABSOLUTO DE NATAÇÃO — RECIFE/PE	02/06/2023
4°	HENRIQUE BORGES **FONSECA** — ASSOCIACAO SANTA CECILIA DE ESPORTES	00:27.78	2000	815	CAMPEONATO BRASILEIRO ABSOLUTO DE NATAÇÃO — RECIFE/PE	02/06/2023
5°	FELIPE ALVES FRANCA **SILVA** — MINAS TENIS CLUBE	00:27.92	1987	802	CAMPEONATO BRASILEIRO ABSOLUTO DE NATAÇÃO — RECIFE/PE	02/06/2023
5°	RAMZY **NOVAES** — CLUBE DE REGATAS DO FLAMENGO	00:27.92	1999	802	II RODADA DO CIRCUITO JUVENIL A SENIOR — CR FLAMENGO	29/04/2023
7°	FERNANDO MARIANO CARVALHO **SANTOS** — SPORT CLUB CORINTHIANS PAULISTA-HIDROAZUL	00:27.96	2002	0	TORNEIO REGIONAL PETIZ, JUNIOR E SENIOR — S.C. CORINTHIANS PAULISTA	09/09/2023
7°	RAPHAEL RACHED **WINDMULLER** — CLUBE CURITIBANO	00:27.96	2003	799	CAMPEONATO BRASILEIRO ABSOLUTO DE NATAÇÃO — RECIFE/PE	02/06/2023

Pesquisar
28°C Pred. nublado
sexta-feira, 12 de janeiro de 2024

Arquivo Editar Exibir Histórico Favoritos Ferramentas Ajuda
Caixa de entrada (1) - danilo@c... | Minasnet | WhatsApp | Alter Bridge's Myles Kennedy - REPRODUZINDO | Ranking Oficial Nacional de Na...
https://www.cbda.org.br/natacao/ranking?temporada=2023&piscina=50&sexo=M&metragem=100&modalidade=3&classe=1 90%
Introdução | Login | SEI - Acesso Externo | SEI - Acesso Externo | Lei de Incentivo ao Es... | Portal da Sociedade - ... | https://www.gov.br/p... | Log in | PDF OCR - Reconhece... | Outros favoritos

RANKING OFICIAL CBDA

Temporada: 2023 | Piscina: 50 | Sexo: MASCULINO | Metragem: 100 | Prova: 100BM | Classe: ABSOLUTO | FILTRO AVANÇADO

Período de: | até: | Por Estado: | Por Clube: | Por Região:

100 METROS BORBOLETA MASCULINO

COL	NOME	TEMPO	NASC.	IT	EVENTO/LOCAL	DATA
1°	KAYKY MARQUART **MOTA** BRASIL - A	00:51.43	1999	0	WORLD AQUATICS CHAMPIONSHIPS - FUKUOKA 2023 FUKUOKA/JPN	28/07/2023
2°	MATHEUS F M **GONCHE** SERVICO SOCIAL DA INDUSTRIA SP	00:51.78	1999	870	CAMPEONATO BRASILEIRO ABS DE NATAÇÃO - JOSÉ FINKEL SÃO PAULO/SP	31/10/2023
3°	VICTOR MELO **BAGANHA** MINAS TENIS CLUBE	00:52.26	2002	847	CAMPEONATO BRASILEIRO ABSOLUTO DE NATAÇÃO RECIFE/PE	30/05/2023
4°	VINICIUS MOREIRA **LANZA** MINAS TENIS CLUBE	00:52.42	1997	839	CAMPEONATO BRASILEIRO ABSOLUTO DE NATAÇÃO RECIFE/PE	30/05/2023
5°	GABRIEL ARAUJO **FANTONI** MINAS TENIS CLUBE	00:52.78	1998	822	CAMPEONATO BRASILEIRO ABSOLUTO DE NATAÇÃO RECIFE/PE	30/05/2023
6°	PEDRO **VIEIRA** SERVICO SOCIAL DA INDUSTRIA SP	00:52.79	1995	821	CAMPEONATO BRASILEIRO ABSOLUTO DE NATAÇÃO RECIFE/PE	30/05/2023
7°	LUIZ ALTAMIR LOPES **MELO** IDEAL CLUBE	00:52.85	1996	819	CAMPEONATO BRASILEIRO ABSOLUTO DE NATAÇÃO RECIFE/PE	30/05/2023
8°	PEDRO HENRIQUE BUCH **SOUZA** CLUBE DE REGATAS DO FLAMENGO	00:53.01	2004	811	CAMPEONATO BRASILEIRO ABS DE NATAÇÃO - JOSÉ FINKEL SÃO PAULO/SP	31/10/2023
	GUILHERME				CAMPEONATO BRASILEIRO ABSOLUTO DE	

Pesquisar
28°C Pred. nublado

Arquivo Editar Exibir Histórico Favoritos Ferramentas Ajuda
Caixa de entrada (1) - danilo@c... | Minasnet | WhatsApp | Alter Bridge's Myles Kennedy - REPRODUZINDO | Ranking Oficial Nacional de Na...
https://www.cbda.org.br/natacao/ranking?temporada=2023&piscina=50&sexo=M&metragem=100&modalidade=9&classe=1 90%
Introdução | Login | SEI - Acesso Externo | SEI - Acesso Externo | Lei de Incentivo ao Es... | Portal da Sociedade - ... | https://www.gov.br/p... | Log in | PDF OCR - Reconhece... | Outros favoritos

RANKING OFICIAL CBDA

Temporada: 2023 | Piscina: 50 | Sexo: MASCULINO | Metragem: 100 | Prova: 100PM | Classe: ABSOLUTO | FILTRO AVANÇADO

Período de: | até: | Por Estado: | Por Clube: | Por Região:

100 METROS PEITO MASCULINO

COL	NOME	TEMPO	NASC.	IT	EVENTO/LOCAL	DATA
1°	JOÃO GOMES JÚNIOR BRASIL - A	01:00.04	1994	0	WORLD AQUATICS CHAMPIONSHIPS - FUKUOKA 2023 FUKUOKA/JPN	24/07/2023
2°	JOAO LUIZ GOMES JUNIOR ESPORTE CLUBE PINHEIROS	01:00.85	1986	816	CAMPEONATO BRASILEIRO ABSOLUTO DE NATAÇÃO RECIFE/PE	30/05/2023
3°	JOÃO VIEIRA GARCIA ESPORTE CLUBE PINHEIROS	01:00.97	2003	811	CAMPEONATO BRASILEIRO ABS DE NATAÇÃO - JOSÉ FINKEL SÃO PAULO/SP	31/10/2023
4°	EVANDRO VINICIUS SILVA ESPORTE CLUBE PINHEIROS	01:01.14	1991	805	CAMPEONATO BRASILEIRO ABS DE NATAÇÃO - JOSÉ FINKEL SÃO PAULO/SP	31/10/2023
5°	RAPHAEL RACHED WINDMULLER CLUBE CURITIBANO	01:01.22	2003	802	CAMPEONATO BRASILEIRO ABSOLUTO DE NATAÇÃO RECIFE/PE	30/05/2023
5°	FERNANDO MARIANO CARVALHO SANTOS SPORT CLUB CORINTHIANS PAULISTA-HIDROAZUL	01:01.22	2002	802	CAMPEONATO BRASILEIRO ABSOLUTO DE NATAÇÃO RECIFE/PE	30/05/2023
7°	CAIO RODRIGUES PUMPUTIS ESPORTE CLUBE PINHEIROS	01:01.37	1999	796	CAMPEONATO BRASILEIRO ABS DE NATAÇÃO - JOSÉ FINKEL SÃO PAULO/SP	31/10/2023
8°	FELIPE ALVES FRANCA SILVA MINAS TENIS CLUBE	01:01.70	1987	783	II TORNEIO METROPOLITANO INFANTIL A SÊNIOR MINAS TC	13/04/2023

sexta-feira, 12 de janeiro de 2024
Pesquisar
28°C Pred. nublado

Arquivo Editar Exibir Histórico Favoritos Ferramentas Ajuda
Caixa de entrada (1) - danilo@c... | Minasnet | WhatsApp | Alter Bridge's Myles Kennedy - REPRODUZINDO | Ranking Oficial Nacional de Na...
https://www.cbda.org.br/natacao/ranking?temporada=2023&piscina=50&sexo=M&metragem=200&modalidade=13&classe=1 90%
Introdução | Login | SEI - Acesso Externo | SEI - Acesso Externo | Lei de Incentivo ao Es... | Portal da Sociedade - ... | https://www.gov.br/p... | Log in | PDF OCR - Reconhece... | Outros favoritos

NATAÇÃO

RANKING OFICIAL CBDA

Temporada: 2023 | Piscina: 50 | Sexo: MASCULINO | Metragem: 200 | Prova: 200BM | Classe: ABSOLUTO | + FILTRO AVANÇADO

200 METROS BORBOLETA MASCULINO

COL	NOME	TEMPO	NASC.	IT	EVENTO/LOCAL	DATA
1°	LEONARDO DE **DEUS** ASSOCIACAO SANTA CECILIA DE ESPORTES	01:55.47	1991	872	CAMPEONATO BRASILEIRO ABSOLUTO DE NATAÇÃO RECIFE/PE	31/05/2023
2°	LUIZ ALTAMIR LOPES **MELO** IDEAL CLUBE	01:57.61	1996	825	CAMPEONATO BRASILEIRO ABSOLUTO DE NATAÇÃO RECIFE/PE	31/05/2023
3°	MATHEUS F M **GONCHE** SERVICO SOCIAL DA INDUSTRIA SP	01:58.14	1999	814	CAMPEONATO BRASILEIRO ABS DE NATAÇÃO - JOSÉ FINKEL SÃO PAULO/SP	01/11/2023
4°	NICOLAS JAMES **ALBIERO** MINAS TENIS CLUBE	01:59.18	1999	793	CAMPEONATO BRASILEIRO ABS DE NATAÇÃO - JOSÉ FINKEL SÃO PAULO/SP	01/11/2023
5°	GUSTAVO FRANCISCO **SALDO** MINAS TENIS CLUBE	01:59.49	2003	787	CAMPEONATO BRASILEIRO ABSOLUTO DE NATAÇÃO RECIFE/PE	31/05/2023
6°	KAUE DA SILVA **CARVALHO** SPORT CLUB CORINTHIANS PAULISTA-HIDROAZUL	01:59.68	1998	783	CAMPEONATO BRASILEIRO ABSOLUTO DE NATAÇÃO RECIFE/PE	31/05/2023
7°	KAYKY MARQUART **MOTA** ESPORTE CLUBE PINHEIROS	02:00.64	1999	765	CAMPEONATO BRASILEIRO ABSOLUTO DE NATAÇÃO RECIFE/PE	31/05/2023
8°	PEDRO HENRIQUE BUCH **SOUZA** CLUBE DE REGATAS DO FLAMENGO	02:01.03	2004	757	CAMPEONATO BRAS. INTERCLUBES JÚNIOR DE INVERNO SALVADOR/BA	04/07/2023

sexta-feira, 12 de janeiro de 2024
Pesquisar
28°C Pred. nublado

Arquivo Editar Exibir Histórico Favoritos Ferramentas Ajuda
Caixa de entrada (1) - danilo@c... | Minasnet | WhatsApp | Alter Bridge's Myles Kennedy - REPRODUZINDO | Ranking Oficial Nacional de Na...
https://www.cbda.org.br/natacao/ranking?temporada=2023&piscina=50&sexo=M&metragem=200&modalidade=21&classe=1 90%
Introdução | Login | SEI - Acesso Externo | SEI - Acesso Externo | Lei de Incentivo ao Es... | Portal da Sociedade - ... | https://www.gov.br/p... | Log in | PDF OCR - Reconhece... | Outros favoritos

RANKING OFICIAL CBDA

Temporada: 2023 | Piscina: 50 | Sexo: MASCULINO | Metragem: 200 | Prova: 200PM | Classe: ABSOLUTO | + FILTRO AVANÇADO

200 METROS PEITO MASCULINO

COL	NOME	TEMPO	NASC.	IT	EVENTO/LOCAL	DATA
1°	RAPHAEL RACHED **WINDMULLER** CLUBE CURITIBANO	02:13.23	2003	844	CAMPEONATO BRASILEIRO ABSOLUTO DE NATAÇÃO RECIFE/PE	01/06/2023
2°	GUILHERME GODOY **CAMOSSATO** SPORT CLUB CORINTHIANS PAULISTA-HIDROAZUL	02:14.02	2004	830	CAMPEONATO BRASILEIRO JÚNIOR DE VERÃO RIO DE JANEIRO/RJ	14/12/2023
3°	FELIPE RIBEIRO **GONÇALVES** CLUBE DE REGATAS DO FLAMENGO	02:14.34	2004	824	CAMPEONATO BRASILEIRO JÚNIOR DE VERÃO RIO DE JANEIRO/RJ	14/12/2023
4°	JOÃO VIEIRA **GARCIA** ESPORTE CLUBE PINHEIROS	02:14.45	2003	822	CAMPEONATO BRASILEIRO ABS DE NATAÇÃO - JOSÉ FINKEL SÃO PAULO/SP	02/11/2023
5°	PEDRO MUSCHIONI **CRISTO** MINAS TENIS CLUBE	02:14.93	2001	813	CAMPEONATO BRASILEIRO SÊNIOR DE VERÃO RIO DE JANEIRO/RJ	14/12/2023
6°	EVANDRO VINICIUS **SILVA** ESPORTE CLUBE PINHEIROS	02:14.94	1991	813	CAMPEONATO BRASILEIRO ABS DE NATAÇÃO - JOSÉ FINKEL SÃO PAULO/SP	02/11/2023
7°	FERNANDO MARIANO CARVALHO **SANTOS** SPORT CLUB CORINTHIANS PAULISTA-HIDROAZUL	02:15.03	2002	811	CAMPEONATO BRASILEIRO ABSOLUTO DE NATAÇÃO RECIFE/PE	01/06/2023
8°	JOÃO VICTOR **CABALLERO** SPORT CLUB CORINTHIANS PAULISTA-HIDROAZUL	02:15.19	2002	808	CAMPEONATO BRASILEIRO ABSOLUTO DE NATAÇÃO RECIFE/PE	01/06/2023

Pesquisar
28°C Pred. nublado
sexta-feira, 12 de janeiro de 2024

Arquivo Editar Exibir Histórico Favoritos Ferramentas Ajuda
Caixa de entrada (1) - danilo@c... | Minasnet | WhatsApp | Alter Bridge's Myles Kennedy - REPRODUZINDO | Ranking Oficial Nacional de Na...
https://www.cbda.org.br/natacao/ranking?temporada=2023&piscina=50&sexo=M&metragem=400&modalidade=23&classe=1 90%
Introdução | Login | SEI - Acesso Externo | SEI - Acesso Externo | Lei de Incentivo ao Es... | Portal da Sociedade - ... | https://www.gov.br/p... | Log in | PDF OCR - Reconhece... | Outros favoritos

RANKING OFICIAL CBDA

Temporada: 2023 | Piscina: 50 | Sexo: MASCULINO | Metragem: 400 | Prova: 400LM | Classe: ABSOLUTO | + FILTRO AVANÇADO

400 METROS LIVRE MASCULINO

COL	NOME	TEMPO	NASC.	IT	EVENTO/LOCAL	DATA
1°	GUILHERME PEREIRA DA **COSTA** BRASIL - A	03:43.58	1998	0	WORLD AQUATICS CHAMPIONSHIPS - FUKUOKA 2023 FUKUOKA/JPN	23/07/2023
2°	EDUARDO OLIVEIRA **MORAES** MINAS TENIS CLUBE	03:49.10	2001	0	CHENGDU CHINA	01/08/2023
3°	STEPHAN ALEXANDER **STEVERINK** CLUBE DE REGATAS DO FLAMENGO	03:50.79	2004	867	CAMPEONATO BRASILEIRO ABSOLUTO DE NATAÇÃO RECIFE/PE	30/05/2023
4°	FERNANDO **SCHEFFER** MINAS TENIS CLUBE	03:50.87	1998	866	CAMPEONATO BRASILEIRO ABS DE NATAÇÃO - JOSÉ FINKEL SÃO PAULO/SP	31/10/2023
5°	VITOR BALLAN SEGA ASSOCIACAO DE NATACAO AMERICANENSE	03:52.28	2004	850	CAMPEONATO BRASILEIRO JÚNIOR DE VERÃO RIO DE JANEIRO/RJ	16/12/2023
6°	MURILO SETIN **SARTORI** CLUBE DE REGATAS DO FLAMENGO	03:52.31	2002	850	CAMPEONATO BRASILEIRO ABSOLUTO DE NATAÇÃO RECIFE/PE	30/05/2023
7°	BRANDONN PIERRY CRUZ DE **ALMEIDA** SPORT CLUB CORINTHIANS PAULISTA-HIDROAZUL	03:52.62	1997	844	CAMPEONATO BRASILEIRO ABS DE NATAÇÃO - JOSÉ FINKEL SÃO PAULO/SP	31/10/2023
8°	LUIZ FELIPE **LOUREIRO** GREMIO NAUTICO UNIAO	03:53.72	2003	834	CAMPEONATO BRASILEIRO ABSOLUTO DE NATAÇÃO RECIFE/PE	30/05/2023
	PABLO HENRIQUE				CAMPEONATO BRASILEIRO ABS DE NATAÇÃO -	

Pesquisar
28°C Pred. nublado
sexta-feira, 12 de janeiro de 2024

Arquivo Editar Exibir Histórico Favoritos Ferramentas Ajuda
Caixa de entrada (1) - danilo@c... | Minasnet | WhatsApp | Everlong (Acoustic Version) - Ye... REPRODUZINDO | Ranking Oficial Nacional de Na...
https://www.cbda.org.br/natacao/ranking?temporada=2023&piscina=50&sexo=M&metragem=800&modalidade=35&classe=1 90%
Introdução | Login | SEI - Acesso Externo | SEI - Acesso Externo | Lei de Incentivo ao Es... | Portal da Sociedade - ... | https://www.gov.br/p... | Log in | PDF OCR - Reconhece... | Outros favoritos

RANKING OFICIAL CBDA

Temporada: 2023 | Piscina: 50 | Sexo: MASCULINO | Metragem: 800 | Prova: 800LM | Classe: ABSOLUTO | + FILTRO AVANÇADO

800 METROS LIVRE MASCULINO

COL	NOME	TEMPO	NASC.	IT	EVENTO/LOCAL	DATA
1°	GUILHERME PEREIRA DA **COSTA** BRASIL - A	07:45.80	1998	0	WORLD AQUATICS CHAMPIONSHIPS - FUKUOKA 2023 FUKUOKA/JPN	24/07/2023
2°	THIAGO MATURANA **RUFFINI** GREMIO NAUTICO UNIAO	08:01.65	2002	827	CAMPEONATO BRASILEIRO ABSOLUTO DE NATAÇÃO RECIFE/PE	03/06/2023
3°	STEPHAN ALEXANDER **STEVERINK** CLUBE DE REGATAS DO FLAMENGO	08:03.00	2004	820	CAMPEONATO BRASILEIRO ABSOLUTO DE NATAÇÃO RECIFE/PE	03/06/2023
4°	EDUARDO OLIVEIRA **MORAES** MINAS TENIS CLUBE	08:05.87	2001	0	CHENGDU CHINA	04/08/2023
5°	BRANDONN PIERRY CRUZ DE **ALMEIDA** SPORT CLUB CORINTHIANS PAULISTA-HIDROAZUL	08:06.20	1997	0	2023 TYR PRO SERIES - WESTMONT WESTMONT, IL	12/04/2023
6°	ALEXANDRE **FINCO** MINAS TENIS CLUBE	08:06.37	1997	803	CAMPEONATO BRASILEIRO ABSOLUTO DE NATAÇÃO RECIFE/PE	03/06/2023
7°	GUILHERME **SPERANDIO** FLUMINENSE FOOTBALL CLUB	08:06.62	2004	802	CAMPEONATO BRASILEIRO ABSOLUTO DE NATAÇÃO RECIFE/PE	03/06/2023
8°	GABRIEL ARTEIRO **AZEVEDO** FLUMINENSE FOOTBALL CLUB	08:08.92	2000	790	CAMPEONATO BRASILEIRO SÊNIOR DE VERÃO RIO DE JANEIRO/RJ	14/12/2023

sexta-feira, 12 de janeiro de 2024
Pesquisar | 28°C Pred. nublado

Arquivo Editar Exibir Histórico Favoritos Ferramentas Ajuda
Caixa de entrada (1) - danilo@c... | Minasnet | WhatsApp | Everlong (Acoustic Version) - Ye... REPRODUZINDO | Ranking Oficial Nacional de Na...
https://www.cbda.org.br/natacao/ranking?temporada=2023&piscina=50&sexo=M&metragem=1500&modalidade=11&classe=1 90%
Introdução | Login | SEI - Acesso Externo | SEI - Acesso Externo | Lei de Incentivo ao Es... | Portal da Sociedade - ... | https://www.gov.br/p... | Log in | PDF OCR - Reconhece... | Outros favoritos

RANKING OFICIAL CBDA

Temporada: 2023 | Piscina: 50 | Sexo: MASCULINO | Metragem: 1500 | Prova: 1500LM | Classe: ABSOLUTO | + FILTRO AVANÇADO

1500 METROS NADO LIVRE MASCULINO

COL	NOME	TEMPO	NASC.	IT	EVENTO/LOCAL	DATA
1°	GUILHERME PEREIRA DA **COSTA** ASSOCIACAO SANTA CECILIA DE ESPORTES	15:12.53	1998	869	CAMPEONATO BRASILEIRO ABS DE NATAÇÃO - JOSÉ FINKEL SÃO PAULO/SP	01/11/2023
2°	STEPHAN ALEXANDER **STEVERINK** CLUBE DE REGATAS DO FLAMENGO	15:20.20	2004	848	CAMPEONATO BRASILEIRO ABSOLUTO DE NATAÇÃO RECIFE/PE	31/05/2023
3°	THIAGO MATURANA **RUFFINI** GREMIO NAUTICO UNIAO	15:22.37	2002	842	CAMPEONATO BRASILEIRO ABSOLUTO DE NATAÇÃO RECIFE/PE	31/05/2023
4°	PEDRO GUASTELLI **FARIAS** GREMIO NAUTICO UNIAO	15:27.53	2002	828	CAMPEONATO BRASILEIRO ABS DE NATAÇÃO - JOSÉ FINKEL SÃO PAULO/SP	01/11/2023
5°	BRUCE HANSON **ALMEIDA** SPORT CLUB CORINTHIANS PAULISTA-HIDROAZUL	15:29.79	1998	822	CAMPEONATO BRASILEIRO ABSOLUTO DE NATAÇÃO RECIFE/PE	31/05/2023
6°	GUILHERME **SPERANDIO** FLUMINENSE FOOTBALL CLUB	15:30.54	2004	820	CAMPEONATO BRASILEIRO JÚNIOR DE VERÃO RIO DE JANEIRO/RJ	12/12/2023
7°	MATHEUS **MELECCHI** GREMIO NAUTICO UNIAO	15:36.03	2005	805	CAMPEONATO BRASILEIRO JÚNIOR DE VERÃO RIO DE JANEIRO/RJ	12/12/2023
8°	ALEXANDRE **FINCO** MINAS TENIS CLUBE	15:37.60	1997	801	CAMPEONATO BRASILEIRO ABS DE NATAÇÃO - JOSÉ FINKEL SÃO PAULO/SP	01/11/2023

Pesquisar
28°C Pred. nublado
sexta-feira, 12 de janeiro de 2024

Arquivo Editar Exibir Histórico Favoritos Ferramentas Ajuda
Caixa de entrada (1) - danilo@c... | Minasnet | WhatsApp | Everlong (Acoustic Version) - Ye... REPRODUZINDO | Ranking Oficial Nacional de Na...
https://www.cbda.org.br/natacao/ranking?temporada=2023&piscina=50&sexo=F&metragem=50&modalidade=28&classe=1 90%
Introdução | Login | SEI - Acesso Externo | SEI - Acesso Externo | Lei de Incentivo ao Es... | Portal da Sociedade - ... | https://www.gov.br/p... | Log in | PDF OCR - Reconhece... | Outros favoritos

RANKING OFICIAL CBDA

Temporada: 2023 | Piscina: 50 | Sexo: FEMININO | Metragem: 50 | Prova: 50BF | Classe: ABSOLUTO | + FILTRO AVANÇADO

50 METROS BORBOLETA FEMININO

COL	NOME	TEMPO	NASC.	IT	EVENTO/LOCAL	DATA
1°	CELINE SOUZA **BISPO** YACHT CLUBE DA BAHIA	00:26.26	2005	805	CAMPEONATO BRASILEIRO ABSOLUTO DE NATAÇÃO RECIFE/PE	02/06/2023
2°	BEATRIZ **BEZERRA** ASS ATL BANCO DO BRASIL-RECIFE	00:26.27	2006	804	CAMPEONATO BRASILEIRO ABSOLUTO DE NATAÇÃO RECIFE/PE	02/06/2023
3°	LUANNA NUNES MARTINS DE **OLIVEIRA** MINAS TENIS CLUBE	00:26.38	1999	794	CAMPEONATO BRASILEIRO ABSOLUTO DE NATAÇÃO RECIFE/PE	02/06/2023
4°	DAYNARA FERREIRA **PAULA** ASSOCIACAO SANTA CECILIA DE ESPORTES	00:26.73	1989	763	CAMPEONATO BRASILEIRO ABS DE NATAÇÃO - JOSÉ FINKEL SÃO PAULO/SP	03/11/2023
5°	CLARISSA MARIA **RODRIGUES** ESPORTE CLUBE PINHEIROS	00:26.80	1999	757	CAMPEONATO BRASILEIRO ABSOLUTO DE NATAÇÃO RECIFE/PE	02/06/2023
5°	GIOVANNA TOMANIK **DIAMANTE** ESPORTE CLUBE PINHEIROS	00:26.80	1997	0	SP OPEN DE NATAÇÃO DE INVERNO CJ AQUATICO LEONARDO SPERATE	27/04/2023
7°	GIULIA OLIVEIRA **CARVALHO** MINAS TENIS CLUBE	00:27.05	2002	736	CAMPEONATO BRASILEIRO ABS DE NATAÇÃO - JOSÉ FINKEL SÃO PAULO/SP	03/11/2023
8°	SOPHIA DE ANDRADE **ISIDORO** SERVICO SOCIAL DA INDUSTRIA SP	00:27.30	2008	716	CAMPEONATO BRASILEIRO ABS DE NATAÇÃO - JOSÉ FINKEL SÃO PAULO/SP	03/11/2023
	DEYSE GONCALVES					

Pesquisar
28°C Pred. nublado
sexta-feira, 12 de janeiro de 2024

Arquivo Editar Exibir Histórico Favoritos Ferramentas Ajuda
Caixa de entrada (1) - danilo@c... | Minasnet | WhatsApp | Everlong (Acoustic Version) - Ye... REPRODUZINDO | Ranking Oficial Nacional de Na...
https://www.cbda.org.br/natacao/ranking?temporada=2023&piscina=50&sexo=F&metragem=50&modalidade=30&classe=1 90%
Introdução | Login | SEI - Acesso Externo | SEI - Acesso Externo | Lei de Incentivo ao Es... | Portal da Sociedade - ... | https://www.gov.br/p... | Log in | PDF OCR - Reconhece... | Outros favoritos

RANKING OFICIAL CBDA

Temporada: 2023 | Piscina: 50 | Sexo: FEMININO | Metragem: 50 | Prova: 50CF | Classe: ABSOLUTO | + FILTRO AVANÇADO

50 METROS COSTAS FEMININO

COL	NOME	TEMPO	NASC.	IT	EVENTO/LOCAL	DATA
1°	JULIA KARLA **GOES** SERVICO SOCIAL DA INDUSTRIA SP	00:28.46	2003	851	CAMPEONATO BRASILEIRO ABS DE NATAÇÃO - JOSÉ FINKEL SÃO PAULO/SP	31/10/2023
2°	STEPHANIE **BALDUCCINI** ESPORTE CLUBE PINHEIROS	00:28.93	2004	811	CAMPEONATO BRASILEIRO ABSOLUTO DE NATAÇÃO RECIFE/PE	30/05/2023
3°	MARIA LUIZA **PESSANHA** ESPORTE CLUBE PINHEIROS	00:29.03	2000	802	CAMPEONATO BRASILEIRO ABSOLUTO DE NATAÇÃO RECIFE/PE	30/05/2023
4°	ERIKA RIBEIRO **GONÇALVES** SPORT CLUB CORINTHIANS PAULISTA-HIDROAZUL	00:29.17	1998	791	CAMPEONATO BRASILEIRO ABSOLUTO DE NATAÇÃO RECIFE/PE	30/05/2023
5°	ALEXIA TAVARES **ASSUNCAO** SERVICO SOCIAL DA INDUSTRIA SP	00:29.35	2002	776	CAMPEONATO BRASILEIRO ABS DE NATAÇÃO - JOSÉ FINKEL SÃO PAULO/SP	31/10/2023
6°	NATALIA DE **LUCCAS** ITAMIRIM/NOVOS CIELOS/NADAR ITAJAI	00:29.39	1996	773	CAMPEONATO BRASILEIRO ABS DE NATAÇÃO - JOSÉ FINKEL SÃO PAULO/SP	31/10/2023
6°	FERNANDA **GOEIJ** MINAS TENIS CLUBE	00:29.39	2000	773	CAMPEONATO BRASILEIRO ABSOLUTO DE NATAÇÃO RECIFE/PE	30/05/2023
8°	THACYANE GARCIA **LIMA** SPORT CLUB CORINTHIANS PAULISTA-HIDROAZUL	00:29.47	2002	767	CAMPEONATO BRASILEIRO ABSOLUTO DE NATAÇÃO RECIFE/PE	30/05/2023

Pesquisar
28°C Pred. nublado
sexta-feira, 12 de janeiro de 2024

Arquivo Editar Exibir Histórico Favoritos Ferramentas Ajuda
Caixa de entrada (1) - danilo@c... | Minasnet | WhatsApp | Everlong (Acoustic Version) - Ye... REPRODUZINDO | Ranking Oficial Nacional de Na...
https://www.cbda.org.br/natacao/ranking?temporada=2023&piscina=50&sexo=F&metragem=100&modalidade=4&classe=1 90%
Introdução | Login | SEI - Acesso Externo | SEI - Acesso Externo | Lei de Incentivo ao Es... | Portal da Sociedade - ... | https://www.gov.br/p... | Log in | PDF OCR - Reconhece... | Outros favoritos

RANKING OFICIAL CBDA

Temporada: 2023 | Piscina: 50 | Sexo: FEMININO | Metragem: 100 | Prova: 100BF | Classe: ABSOLUTO | + FILTRO AVANÇADO

100 METROS BORBOLETA FEMININO

COL	NOME	TEMPO	NASC.	IT	EVENTO/LOCAL	DATA
1°	BEATRIZ **BEZERRA** ASS ATL BANCO DO BRASIL-RECIFE	00:58.99	2006	831	CAMPEONATO BRASILEIRO JÚNIOR DE VERÃO RIO DE JANEIRO/RJ	14/12/2023
2°	LUANNA NUNES MARTINS DE **OLIVEIRA** MINAS TENIS CLUBE	00:59.20	1999	823	CAMPEONATO BRASILEIRO ABSOLUTO DE NATAÇÃO RECIFE/PE	30/05/2023
3°	GIOVANNA TOMANIK **DIAMANTE** ESPORTE CLUBE PINHEIROS	00:59.36	1997	816	CAMPEONATO BRASILEIRO ABSOLUTO DE NATAÇÃO RECIFE/PE	30/05/2023
4°	CELINE SOUZA **BISPO** YACHT CLUBE DA BAHIA	00:59.45	2005	812	CAMPEONATO BRASILEIRO ABSOLUTO DE NATAÇÃO RECIFE/PE	30/05/2023
5°	STEPHANIE **BALDUCCINI** ESPORTE CLUBE PINHEIROS	00:59.65	2004	804	CAMPEONATO BRASILEIRO ABSOLUTO DE NATAÇÃO RECIFE/PE	30/05/2023
6°	DAYNARA FERREIRA **PAULA** ASSOCIACAO SANTA CECILIA DE ESPORTES	01:00.06	1989	788	CAMPEONATO BRASILEIRO ABS DE NATAÇÃO - JOSÉ FINKEL SÃO PAULO/SP	31/10/2023
7°	MARIA LUIZA **PESSANHA** ESPORTE CLUBE PINHEIROS	01:00.52	2000	770	CAMPEONATO BRASILEIRO ABS DE NATAÇÃO - JOSÉ FINKEL SÃO PAULO/SP	31/10/2023
8°	CLARISSA MARIA **RODRIGUES** ESPORTE CLUBE PINHEIROS	01:00.56	1999	768	CAMPEONATO BRASILEIRO ABSOLUTO DE NATAÇÃO RECIFE/PE	30/05/2023
	SOPHIA DE ANDRADE				CAMPEONATO BRASILEIRO ABS DE NATAÇÃO -	

Pesquisar
28°C Pred. nublado
sexta-feira, 12 de janeiro de 2024

Arquivo Editar Exibir Histórico Favoritos Ferramentas Ajuda
Caixa de entrada (1) - danilo@c... | Minasnet | WhatsApp | Everlong (Acoustic Version) - Ye... REPRODUZINDO | Ranking Oficial Nacional de Na...
https://www.cbda.org.br/natacao/ranking?temporada=2023&piscina=50&sexo=F&metragem=200&modalidade=16&classe=1 90%
Introdução | Login | SEI - Acesso Externo | SEI - Acesso Externo | Lei de Incentivo ao Es... | Portal da Sociedade - ... | https://www.gov.br/p... | Log in | PDF OCR - Reconhece... | Outros favoritos

RANKING OFICIAL CBDA

Temporada: 2023 | Piscina: 50 | Sexo: FEMININO | Metragem: 200 | Prova: 200CF | Classe: ABSOLUTO | + FILTRO AVANÇADO

200 METROS COSTAS FEMININO

COL	NOME	TEMPO	NASC.	IT	EVENTO/LOCAL	DATA
1°	ALEXIA TAVARES **ASSUNCAO** SERVICO SOCIAL DA INDUSTRIA SP	02:14.13	2002	777	CAMPEONATO BRASILEIRO ABS DE NATAÇÃO - JOSÉ FINKEL SÃO PAULO/SP	04/11/2023
2°	FERNANDA **GOEIJ** MINAS TENIS CLUBE	02:14.43	2000	772	CAMPEONATO BRASILEIRO ABSOLUTO DE NATAÇÃO RECIFE/PE	03/06/2023
3°	MARIA LUIZA **PESSANHA** ESPORTE CLUBE PINHEIROS	02:15.65	2000	751	CAMPEONATO BRASILEIRO ABS DE NATAÇÃO - JOSÉ FINKEL SÃO PAULO/SP	04/11/2023
4°	RAFAELA MOÇO **SUMIDA** CLUBE DE REGATAS DO FLAMENGO	02:17.62	2006	720	CAMPEONATO BRASILEIRO ABS DE NATAÇÃO - JOSÉ FINKEL SÃO PAULO/SP	04/11/2023
5°	LETÍCIA FASSINA **ROMÃO** MINAS TENIS CLUBE	02:18.77	2004	702	CAMPEONATO BRASILEIRO ABSOLUTO DE NATAÇÃO RECIFE/PE	03/06/2023
6°	RAYSSA ISABELLE **PIAOTQUEWICZ** BRASIL - A	02:19.33	2009	693	ISF U15 GYMNASIADE - RIO 2023 (FINAIS) RIO DE JANEIRO/RJ	25/08/2023
7°	BRUNA MONTEIRO **LEME** SPORT CLUB CORINTHIANS PAULISTA-HIDROAZUL	02:19.44	2001	692	CAMPEONATO BRASILEIRO SÊNIOR DE VERÃO RIO DE JANEIRO/RJ	15/12/2023
8°	THACYANE GARCIA **LIMA** SPORT CLUB CORINTHIANS PAULISTA-HIDROAZUL	02:19.49	2002	691	CAMPEONATO BRASILEIRO ABSOLUTO DE NATAÇÃO RECIFE/PE	03/06/2023

Pesquisar
28°C Pred. nublado
sexta-feira, 12 de janeiro de 2024

Arquivo Editar Exibir Histórico Favoritos Ferramentas Ajuda
Caixa de entrada (1) - danilo@c... | Minasnet | WhatsApp | Everlong (Acoustic Version) - Ye... REPRODUZINDO | Ranking Oficial Nacional de Na...
https://www.cbda.org.br/natacao/ranking?temporada=2023&piscina=50&sexo=F&metragem=200&modalidade=18&classe=1 90%
Introdução | Login | SEI - Acesso Externo | SEI - Acesso Externo | Lei de Incentivo ao Es... | Portal da Sociedade - ... | https://www.gov.br/p... | Log in | PDF OCR - Reconhece... | Outros favoritos

RANKING OFICIAL CBDA

Temporada: 2023 | Piscina: 50 | Sexo: FEMININO | Metragem: 200 | Prova: 200LF | Classe: ABSOLUTO | + FILTRO AVANÇADO

200 METROS LIVRE FEMININO

COL	NOME	TEMPO	NASC.	IT	EVENTO/LOCAL	DATA
1°	CAROLINE PEDERSEN **BARROS** CLUBE DE REGATAS DO FLAMENGO	01:05.44	2009	0	CAMPEONATO ESTADUAL INFANTIL E JUVENIL DE VERÃO FLAMENGO	17/12/2023
2°	GIULIANA COSTA SANTOS **COSENZA** CLUBE DE REGATAS DO FLAMENGO	01:05.72	2007	0	CAMPEONATO ESTADUAL INFANTIL E JUVENIL DE VERÃO FLAMENGO	17/12/2023
3°	MARIA EDUARDA NOGUEIRA **FERREIRA** FLUMINENSE FOOTBALL CLUB	01:06.39	2010	0	CAMPEONATO ESTADUAL INFANTIL E JUVENIL DE VERÃO FLAMENGO	17/12/2023
4°	GABRIELLE GOMES **CINELLI** CLUBE DE REGATAS DO FLAMENGO	01:08.13	2010	0	CAMPEONATO ESTADUAL INFANTIL E JUVENIL DE VERÃO FLAMENGO	17/12/2023
5°	SOPHIA GUIMARAES MEJDALANI **PEREIRA** FLUMINENSE FOOTBALL CLUB	01:08.17	2008	0	CAMPEONATO ESTADUAL INFANTIL E JUVENIL DE VERÃO FLAMENGO	17/12/2023
6°	MARIA FERNANDA OLIVEIRA SILVA **COSTA** ASSOCIACAO SANTA CECILIA DE ESPORTES	01:57.76	2002	883	CAMPEONATO BRASILEIRO ABSOLUTO DE NATAÇÃO RECIFE/PE	02/06/2023
7°	STEPHANIE **BALDUCCINI** ESPORTE CLUBE PINHEIROS	01:59.05	2004	854	CAMPEONATO BRASILEIRO ABSOLUTO DE NATAÇÃO RECIFE/PE	02/06/2023
8°	ALINE DA SILVA **RODRIGUES** MINAS TENIS CLUBE	01:59.34	1995	848	CAMPEONATO BRASILEIRO ABS DE NATAÇÃO - JOSÉ FINKEL SÃO PAULO/SP	03/11/2023
	NATHALIA SIQUEIRA					

Pesquisar
28°C Pred. nublado
sexta-feira, 12 de janeiro de 2024

Arquivo Editar Exibir Histórico Favoritos Ferramentas Ajuda
Caixa de entrada (1) - danilo@c... | Minasnet | WhatsApp | Everlong (Acoustic Version) - Ye... REPRODUZINDO | Ranking Oficial Nacional de Na...
https://www.cbda.org.br/natacao/ranking?temporada=2023&piscina=50&sexo=F&metragem=400&modalidade=24&classe=1 90%
Introdução | Login | SEI - Acesso Externo | SEI - Acesso Externo | Lei de Incentivo ao Es... | Portal da Sociedade - ... | https://www.gov.br/p... | Log in | PDF OCR - Reconhece... | Outros favoritos

RANKING OFICIAL CBDA

Temporada: 2023 | Piscina: 50 | Sexo: FEMININO | Metragem: 400 | Prova: 400LF | Classe: ABSOLUTO | + FILTRO AVANÇADO

400 METROS LIVRE FEMININO

COL	NOME	TEMPO	NASC.	IT	EVENTO/LOCAL	DATA
1°	GABRIELLE GONÇALVES **RONCATTO** ASSOCIACAO SANTA CECILIA DE ESPORTES	04:06.25	1998	884	CAMPEONATO BRASILEIRO ABSOLUTO DE NATAÇÃO RECIFE/PE	30/05/2023
2°	MARIA FERNANDA OLIVEIRA SILVA **COSTA** SELECAO BRASILEIRA	04:06.68	2002	0	JOGOS PANAMERICANOS 2023 SANTIAGO/CHI	21/10/2023
3°	NATHALIA SIQUEIRA **ALMEIDA** ASSOCIACAO SANTA CECILIA DE ESPORTES	04:11.88	1996	826	CAMPEONATO BRASILEIRO ABSOLUTO DE NATAÇÃO RECIFE/PE	30/05/2023
4°	ALINE DA SILVA **RODRIGUES** MINAS TENIS CLUBE	04:11.95	1995	826	CAMPEONATO BRASILEIRO ABS DE NATAÇÃO - JOSÉ FINKEL SÃO PAULO/SP	31/10/2023
5°	BEATRIZ PIMENTEL **DIZOTTI** ASSOCIACAO SANTA CECILIA DE ESPORTES	04:12.78	2000	0	2023 TYR PRO SERIES - WESTMONT WESTMONT, IL	14/04/2023
6°	MARIA PAULA **HEITMANN** ASSOCIACAO SANTA CECILIA DE ESPORTES	04:13.17	1999	814	CAMPEONATO BRASILEIRO ABSOLUTO DE NATAÇÃO RECIFE/PE	30/05/2023
7°	LETÍCIA FASSINA **ROMÃO** MINAS TENIS CLUBE	04:15.15	2004	795	CAMPEONATO BRASILEIRO JÚNIOR DE VERÃO RIO DE JANEIRO/RJ	12/12/2023
8°	LUIZA COMINI **LIMA**	04:15.43	2005	792	CAMPEONATO BRASILEIRO JÚNIOR DE VERÃO RIO DE JANEIRO/RJ	12/12/2023

Pesquisar
28°C Pred. nublado
sexta-feira, 12 de janeiro de 2024

Arquivo Editar Exibir Histórico Favoritos Ferramentas Ajuda
Caixa de entrada (1) - danilo@n
WhatsApp
Ranking Oficial Nacional de Na
https://www.cbda.org.br/natacao/ranking?temporada=2023&piscina=50&sexo=F&metragem=1500&modalidade=12&classe=1
90%
Introdução Login SEI - Acesso Externo SEI - Acesso Externo Lei de Incentivo ao Es... Portal da Sociedade - ... https://www.gov.br/p... Log in PDF OCR - Reconhece...
Outros favoritos

RANKING OFICIAL CBDA

Temporada: 2023 | Piscina: 50 | Sexo: FEMININO | Metragem: 1500 | Prova: 1500LF | Classe: ABSOLUTO | + FILTRO AVANÇADO

1500 METROS NADO LIVRE FEMININO

COL	NOME	TEMPO	NASC.	IT	EVENTO/LOCAL	DATA
1°	BEATRIZ PIMENTEL **DIZOTTI** BRASIL - A	16:01.95	2000	0	WORLD AQUATICS CHAMPIONSHIPS - FUKUOKA 2023 FUKUOKA/JPN	23/07/2023
2°	VIVIANE **JUNGBLUT** GREMIO NAUTICO UNIAO	16:14.76	1996	842	CAMPEONATO BRASILEIRO ABSOLUTO DE NATAÇÃO RECIFE/PE	03/06/2023
3°	GABRIELLE GONÇALVES **RONCATTO** ASSOCIACAO SANTA CECILIA DE ESPORTES	16:35.63	1998	790	CAMPEONATO BRASILEIRO SÊNIOR DE VERÃO RIO DE JANEIRO/RJ	16/12/2023
4°	LETÍCIA FASSINA **ROMÃO** MINAS TENIS CLUBE	16:43.48	2004	771	CAMPEONATO BRASILEIRO JÚNIOR DE VERÃO RIO DE JANEIRO/RJ	16/12/2023
5°	LUIZA COMINI **LIMA** CLUBE DE REGATAS DO FLAMENGO	16:53.97	2005	748	CAMPEONATO BRASILEIRO ABSOLUTO DE NATAÇÃO RECIFE/PE	03/06/2023
6°	JULIA RODRIGUES VIVIAN **DIOGO** SPORT CLUB CORINTHIANS PAULISTA-HIDROAZUL	16:58.84	1999	0	SP OPEN DE NATAÇÃO DE INVERNO CD AQUATICO LEONARDO SPERATE	27/04/2023
7°	CIBELLE **JUNGBLUT** GREMIO NAUTICO UNIAO	17:08.44	2003	716	CAMPEONATO BRASILEIRO ABSOLUTO DE NATAÇÃO RECIFE/PE	03/06/2023
8°	ALINE DA SILVA **RODRIGUES** MINAS TENIS CLUBE	17:12.40	1995	708	CAMPEONATO BRASILEIRO ABS DE NATAÇÃO - JOSÉ FINKEL SÃO PAULO/SP	04/11/2023
	ISABELLA SCHALY				CAMPEONATO BRASILEIRO ABSOLUTO DE	

Pesquisar
28°C Pred. nublado
sexta-feira, 12 de janeiro de 2024

MANIFESTO DE ASSINATURAS

Código de validação: FL9XC-HNUR5-9PC7G-DMUR6

Esse documento foi assinado pelos seguintes signatários nas datas indicadas (Fuso horário de Brasília):

- ✔ LUIZ PAULO PEREIRA BARBOSA - Representante por procuração (CPF 133.257.016-04) em 16/02/2024 16:09 - Assinado com certificado digital ICP-Brasil
- ✔ Juliana de Souza Domingos - Representante por procuração (CPF 069.513.066-80) em 16/02/2024 17:26 - Assinado eletronicamente

Endereço IP	Geolocalização
189.48.107.162	Não disponível

Autenticação	juliana.domingos@minastc.com.br (Verificado)
Login	

fsZ/vB7+XQrRW16IvB/eQVopJelCs3u8iFUywqkfQro=

SHA-256

Para verificar as assinaturas, acesse o link direto de validação deste documento:

https://assinador.certdigitaltech.com.br/validate/FL9XC-HNUR5-9PC7G-DMUR6

Ou acesse a consulta de documentos assinados disponível no link abaixo e informe o código de validação:

https://assinador.certdigitaltech.com.br/validate