

Scopri il mondo Touring ▾

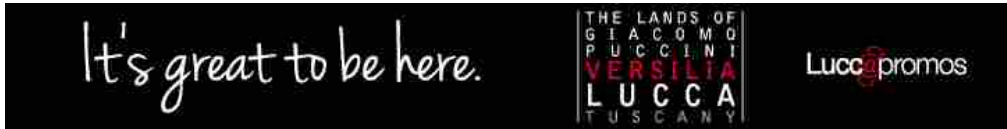

Accedi

Registrati



Touring Club Italiano

CHI SIAMO ▾

COSA FACCIAMO ▾

PER LE AZIENDE ▾

CONTATTI

Viaggi ▾ Servizi e vantaggi ▾ Community ▾



ALLA SCOPERTA DELL'ARTE MODERNA E RINASCIMENTALE A FIRENZE

VIAGGI [Itinerari e weekend](#) > [In camper nelle valli del Cuneese, tra splendide montagne e gastronomia doc](#)

Itinerario ai confini del Piemonte in valle Stura, val Vermentagna e val Gesso

In camper nelle valli del Cuneese, tra splendide montagne e gastronomia doc

di Fabrizio Milanese, 20 Settembre 2017

Località: **Cuneo**



Mi piace 0 [Condividi](#) [Flip](#)

Il paesaggio della Valle Stura

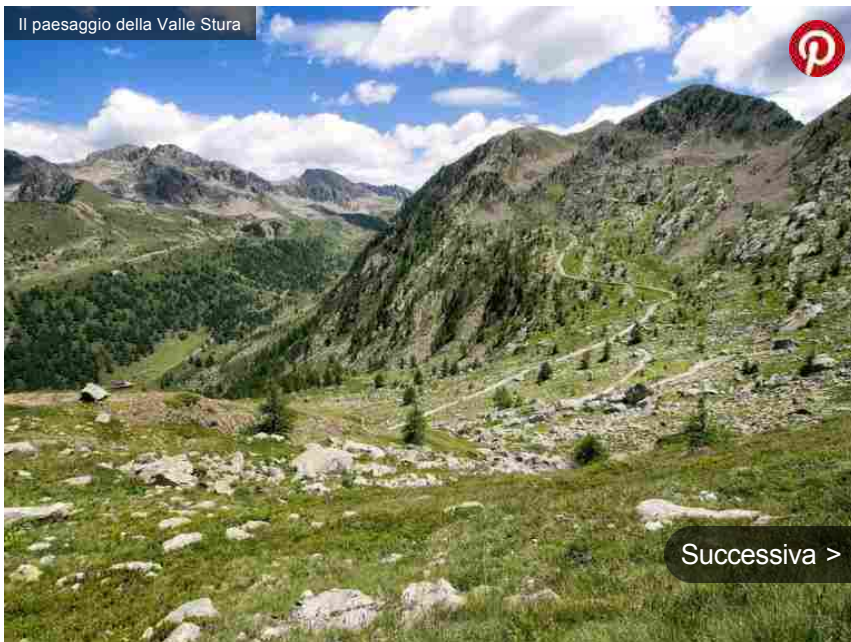

Successiva >

Hai un camper?

VIAGGIA SICURO con la polizza LINEA STRADA inCAMPER



Calcola ora il tuo PREVENTIVO 



Ti interessa il camper?
[Scopri la sezione dedicata!](#)
[Registrati per rimanere sempre informato](#)

Acquista le nostre guide e carte

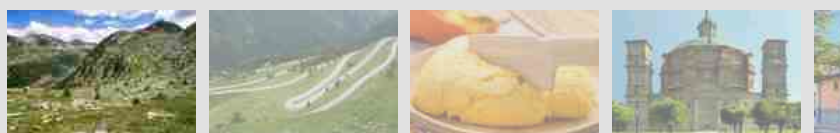



Sono davvero poche, in Italia, le aree che possono vantare un'accoglienza per il turismo itinerante come le valli del Cuneese.

Certo, per scoprirle tutte non basterebbe una settimana. Facciamo una scelta, lasciando a voi le variazioni sul tema, altrimenti... che gusto c'è.

Se avete un camper, pensate a un'assicurazione con **Linea Strada InCamper**, il prodotto innovativo e conveniente di **Vittoria Assicurazioni** dedicato al mondo del camper!

Per richiedere un preventivo personalizzato, basta andare sul sito **www.rcamper.it** o chiamare il numero verde 800 403060: in pochi minuti potrete scoprire i **vantaggi esclusivi dell'offerta** ed acquistare direttamente la

vostra assicurazione!

Campeggi e villaggi turistici 2016

Guide Touring



Europa in camper

Guide Touring



L'Italia in camper

Guide Touring



**FINO AL 15% DI SCONTO
SUL TUO NOLEGGIO D'ESTATE
IN ITALIA E ALL'ESTERO!**

DETTAGLI

Touring Club Italiano

Hertz

Eventi

- Museo Pietro Micca** Torino nascosta
- Somma Lombardo (VA): visita al museo di Volandia
- Triora** Aggiungi un Borgo a Tavola - Triora
- Lainate (da Milano): visita a Villa Litta con giochi d'acqua e cena a buffet

LA VALLE STURA DI DEMONTE

Si parte da **Borgo San Dalmazzo** percorrendo la statale 21 del Colle della Maddalena per varcare l'ingresso della Valle Stura, l'asse principale del territorio cuneese. La buona notizia per i camperisti è che bellezza paesaggistica e sapori del territorio sono godibili a pieno. In tutta la valle infatti **le strutture ricettive open air scandiscono regolarmente il viaggio**, dando la possibilità di sostare senza problemi fino al comune di Argentera.

Il centro della valle è **Vinadio**, il cui **storico forte** è uno dei simboli della provincia. Se un tempo era strategico per la difesa del territorio oggi il forte lo è per la sua promozione turistica. Una volta prevista la sosta con il vostro mezzo, è affascinante scoprire le vecchie strade militari che oggi sono diventate percorsi per passeggiate il bicicletta e piste per lo sci di fondo.

Ci rimettiamo in viaggio per conoscere gli altri paesi che segnano la valle. A Gaiola si può infatti **approfondire dello scorrere del fiume Stura** per provare l'avvincente esperienza del **rafting**. **Demonte** è invece una sosta che si può dedicare alla **cultura e all'arte**. Passeggiando sulla via centrale si sfilza accanto a eleganti portoni fino ad arrivare al barocco **palazzo Borelli** e al **Forte della Consolata**.

Singolari sono anche la **torre dell'Orologio** e i resti dell'**acquedotto romanico di Aisone**, il cui semplice fascino di borgo montano si ritrova anche a Sambuco, Pietraporzio, Pontebernardo e nelle frazioni sparse di **Argentera**. Posto a sud di Cuneo si può ipotizzare di fare di **Borgo San Dalmazzo la propria base per esplorare le valli** che da qui partono.

Dalla Community

Sui sentieri di Bossolasco

Sab, 17/06/2017 - 13:41

di **Marco Masuelli**

Una passeggiata sul Biancospino e sul Ginestra

Torino Storia, numero di Maggio



2017

Lun, 15/05/2017 - 19:14

di **Renzo Fabris****Cercando la primavera tra i sentieri
attorno a Pecetto**

Mar, 21/03/2017 - 20:57

di **luisa fiora**21 marzo: la primavera lungo i sentieri
attorno a Pecetto**LA VAL VERMENAGNA**

È nota e frequentata grazie al richiamo di Limone Piemonte. Se si vuole **mettere un piede in Francia** si deve **proseguire fino al Colle di Tenda** anche se la strada è stretta, ma in condizioni meteo favorevoli, praticabile per veicoli dalle dimensioni standard. Chi avesse con se una Mtb c'è anche la possibilità di una escursione lungo la cresta. Trenta chilometri di strerrata.

Tornando in valle merita una sosta il paese di **Vernante**, colorato da un **ciclo di murales dedicati alle Avventure di Pinocchio**. E proprio qui inizia una piccola strada che si srotola nel **Parco regionale Bosco e Laghi di Palanfré**, la cui bellezza del paesaggio annuncia quella del parco delle Alpi Marittime.



I tornanti da vertigine sul Colle di Tenda

LA VALLE GESSO

Il terzo ramo di questo itinerario **ai confini transalpini** può partire sempre da Borgo San Dalmazzo. **Poco oltre Valdieri** la strada si biforca in direzione di **Sant'Anna** da un lato e di **Entracque** dall'altro, con la possibilità di una comoda sosta in entrambe le località. Vale la pena guadagnare un po' di altitudine per ammirare gli **splendidi prati che si aprono**, soprattutto quelli **distesi sulla conca di Valasco**. Al contrario dei valloni che si protendono verso la cima dell'Argentera, apri e scoscesi.

GLI ITINERARI DEL GUSTO

Ci si può finalmente perdere, a tavola, tra le inesauribili risorse enogastronomiche di questo territorio. **Langhe e Roero sono un cult**, ma le vere sorprese si trovano assaporano nelle **cucine delle valli**, ispirate soprattutto alla **tradizione alpina occitana**. Polenta, patate e formaggi si accostano agli **accenti dell'aglio**, che rimanda alle **origini provenzali** di queste comunità.



I SERVIZI PER I CAMPERISTI

Cuneo e Borgo San Dalmazzo: a Cuneo area attrezzata in località San Rocco Castagnaretta e in frazione Madonna dell'Olmo; a Borgo San Dalmazzo area attrezzata in via Vittorio Veneto, adiacente agli impianti sportivi.

Valle Stura: aree attrezzate ai Bagni di Vinadio presso le terme in località Strepeis; a Bersezio area attrezzata a pagamento nel parcheggio della seggiovia; a Gaiola punto sosta a pagamento presso il centro sportivo Rafting Canoa Stiera; a Pietraporzio area attrezzata a pagamento sulla statale 21 del Colle della Maddalena in frazione Pontebernardo; a Vinadio area attrezzata ai piedi del Forte sulla statale 21.

Val Vermenagna e Val Gesso: a Entracque area attrezzata a pagamento presso gli impianti sportivi Gelas, in località Mulino.

LE GUIDE TOURING

Questo itinerario è stato ispirato dal volume TCI **L'Italia in camper** (realizzato in collaborazione con PleinAir) da comprare nei **Punti Touring** e **sul nostro store on line a prezzo scontato!**

L'ASSICURAZIONE PER CAMPERISTI

Se avete un camper, pensate a un'assicurazione con **Linea Strada InCamper**, il prodotto innovativo e conveniente di **Vittoria Assicurazioni** dedicato al mondo del camper!

Per richiedere un preventivo personalizzato, basta andare sul sito www.rcamper.it o chiamare il numero verde 800 403060: in pochi minuti potrete scoprire i vantaggi esclusivi dell'offerta ed acquistare direttamente la vostra assicurazione!

Login



Scrivi un commento

0 commenti

Iscriviti .RSS