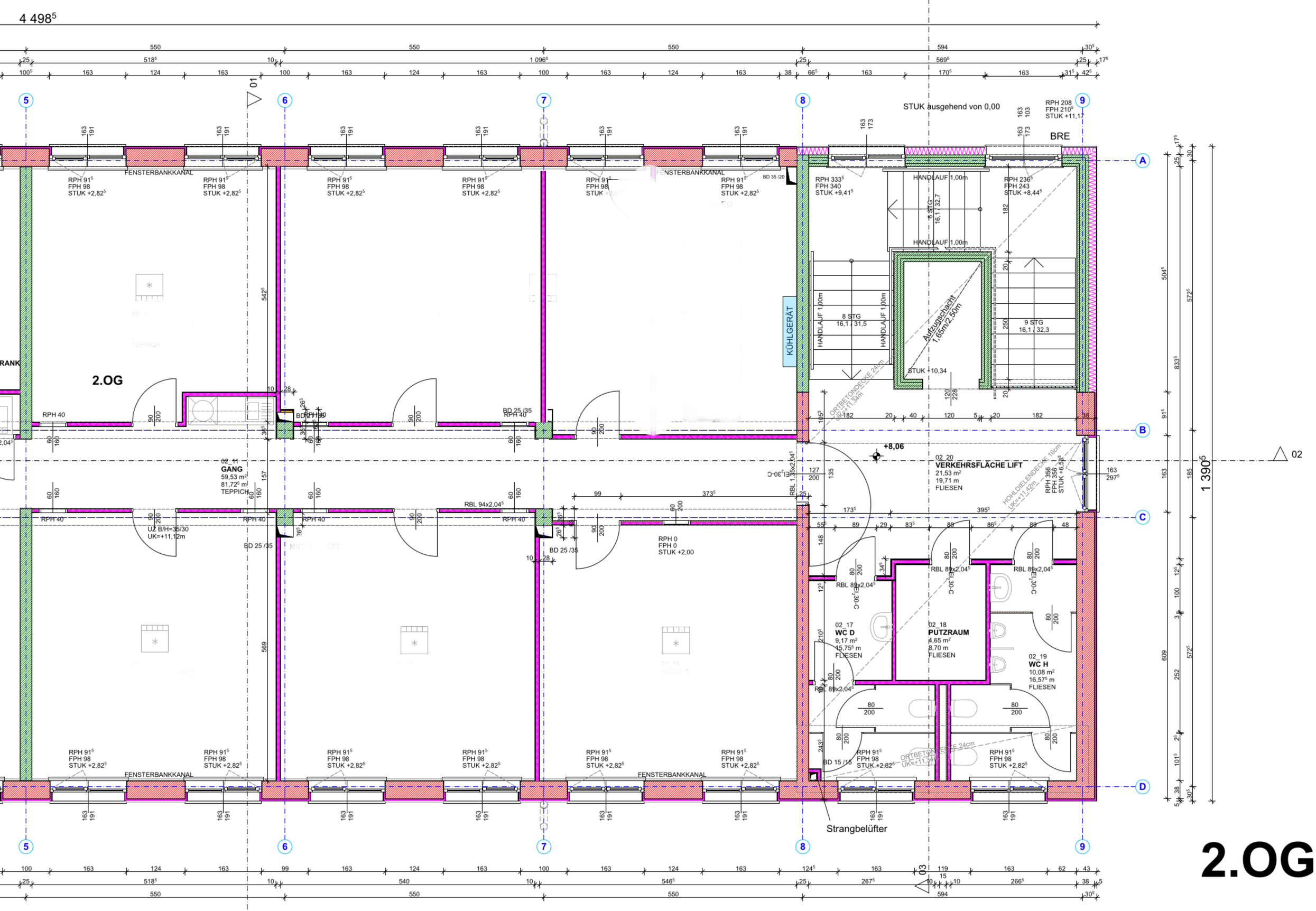

4 498⁵
STUK ausgehend von 0,00
BRE
FENSTERBANKKANAL
2.OG
KÜHLGERÄT
HANDLAUF 1,00m
8 STG
16,1 / 31,5
9 STG
16,1 / 32,3
Aufzugschacht
1,65m/2,50m
STUK +10,34
+8,06
02_11
GANG
59,53 m²
81,72⁵ m
TEPPICH
02_20
VERKEHRSFLÄCHE LIFT
21,53 m²
19,71 m
FLIESEN
02_17
WC D
9,17 m²
15,75⁵ m
FLIESEN
02_18
PUTZRAUM
4,65 m²
8,70 m
FLIESEN
02_19
WC H
10,08 m²
16,57⁵ m
FLIESEN
RPH 0
FPH 0
STUK +2,00
Strangbelüfter
1 390⁵

2.OG