

6. FREYR *budget* pavillon à thème "aventure"

- 7 chambres de 4 à 10 lits
- lavabo et douche dans la chambre,
- douches et WC dans le couloir
- capacité max. du bâtiment: 58 lits

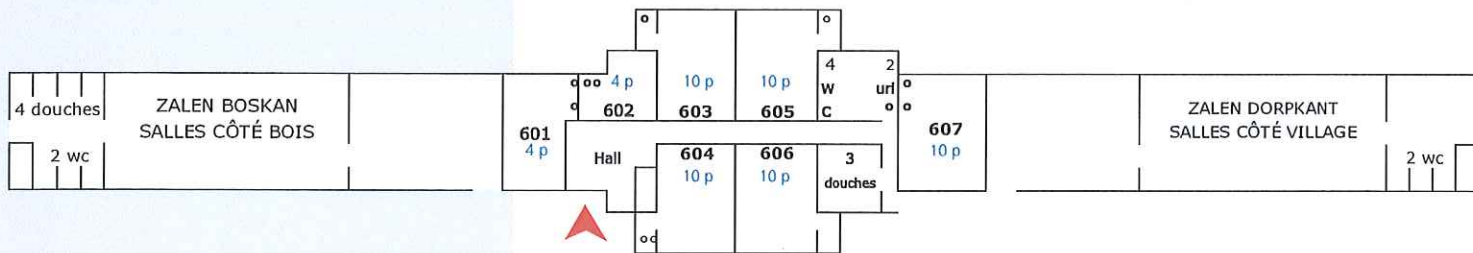

Inclus:

- draps
- couettes
- oreillers
- nettoyage final

Pas inclus:

- draps de bain
- nettoyage intermédiaire

Arrivée:

- clé disponible à la réception
- chambre accessible à partir de 16h
- communiquer le nombre d'occupants par chambre (sécurité incendie)

Départ:

- remettre les clés à la réception
- libérer la chambre pour 09h (semaine) ou 10h (weekend)
- régler vos consommations
- déclarer les dégâts éventuels
- extra pour groupes:
 - déposer les draps devant la porte
 - balayer le sol du bâtiment
 - vider les poubelles

Interdit:

- De fumer.
- De faire mauvais usage de l'installation alarmes, chaque alarme intempestive est facturée 25-€.
- De clouer, de perforeur, de punaiser sur les surfaces peintes. Le papier collant crêpe détachable est autorisé.
- D'abîmer les couloirs et halls avec du matériel ou des bagages.

Attention:

- Massemble n'est pas responsable en cas d'accidents et/ou de vols.
- Fermez correctement votre chambre lorsque vous la quittez.
- Les boissons doivent toujours être commandées à la réception.
- Le veilleur de nuit est joignable au 082 64 43 57

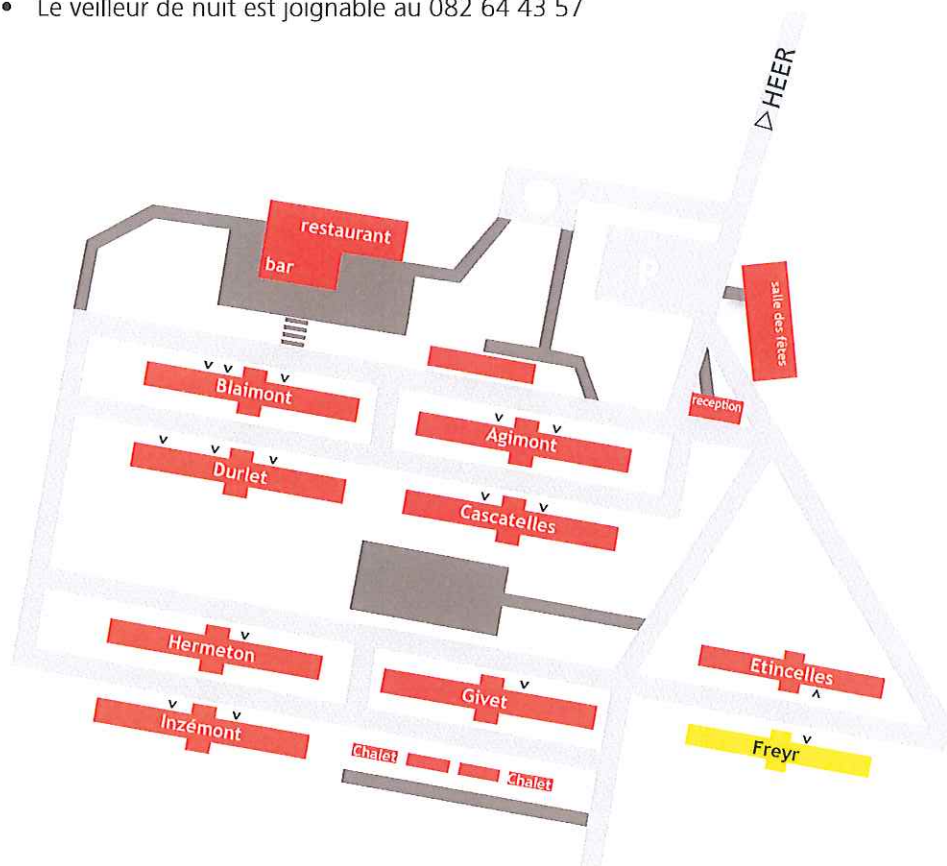

6. FREYR *budget*

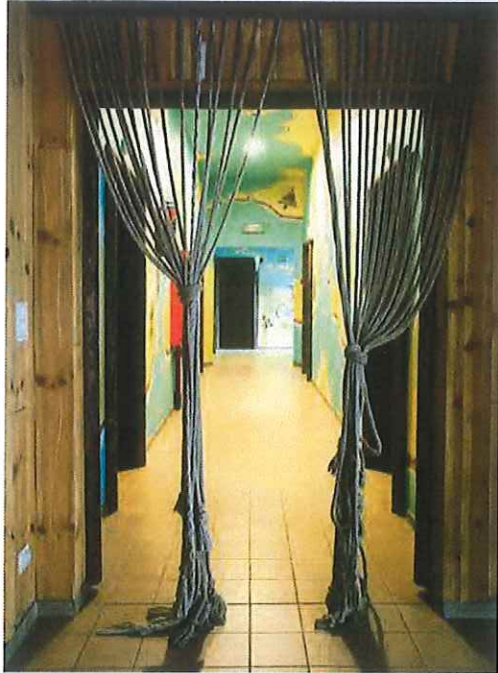

couloir



restaurant



chambre

Salle côté bois1 mesure 112 m²

- nombre de chaises: 40
- nombre de tables: 10
- accès électriques: 4 x 16A
- lavabo
- tableaux d'affichage: 1

Salle côté bois2 mesure 56 m²

- nombre de chaises: 24
- nombre de tables: 4
- accès électriques: 2 x 16A
- frigo
- tableaux d'affichage: 1

Salle côté village1 mesure 112 m²

- nombre de chaises: 40
- nombre de tables: 10
- accès électriques: 4 x 16A
- lavabo
- tableaux d'affichage: 1

Salle côté village2 mesure 56 m²

- nombre de chaises: 24
- nombre de tables: 4
- accès électriques: 2 x 16A
- frigo
- tableaux d'affichage: 1

Service

Pour simplifier le service, nous nous occupons de la mise en place du matériel suivant (dont certains services sont payant): écran de projection, beamer, flip-chart avec marqueurs, boissons et verres.



Massembre

séjours verts à profusion

Massembre 84, B-5543 Heer

+32 82 64 43 57

www.massembre.be