

Gemeente Bilzen Afdeling 3 (Munsterbilzen) sectie B

nr.s. 91s - 91t - 93n en 95s: kad eigendom van Maris - Vanroy Lodewijk

nr.s. 95n/deel: kad eigendom van Theunissen Maria

OPMETINGS- en VERKAVELINGSPLAN

Verkaveling goedgekeurd dd. 4/7/2016 nr. 2016/V1101

Schaal 1/250

REFERENTIENUMMER: 73056-10157

Beschrijvende nota
 901-902, 904-905, 906-907, 910-911, 912-913, nieuwe grens, NG
 913-914-916-910-909-915-908: plan landmeter Vandeweyer P dd.
 15/4/1989, NG
 900-901, plan landmetr P. Vandeweyer dd. 12/3/1982, NG
 902-903-904-908: plan Bogaerts Karen dd. 8/1/2007, NG
 900-914, aangenomen rooilijn, NG

Legende

- : perceelsgrens
- : kadastrale grens aanpalers
- : nieuwe perceelsgrens
- : draadafsluiting
- : bestaande grenspaal
- : nieuwe grenspaal
- : niet gematerialiseerd punt
- : inspectieput
- : slokker
- : verlichtingspaal
- : brandkraan
- : bestaande woning
- : weg, verharding asfalt
- : voorstel inplanting nieuwe woning
- : gebouw af te breken
- : haag
- : dorpelhoogte
- : niveaupunt

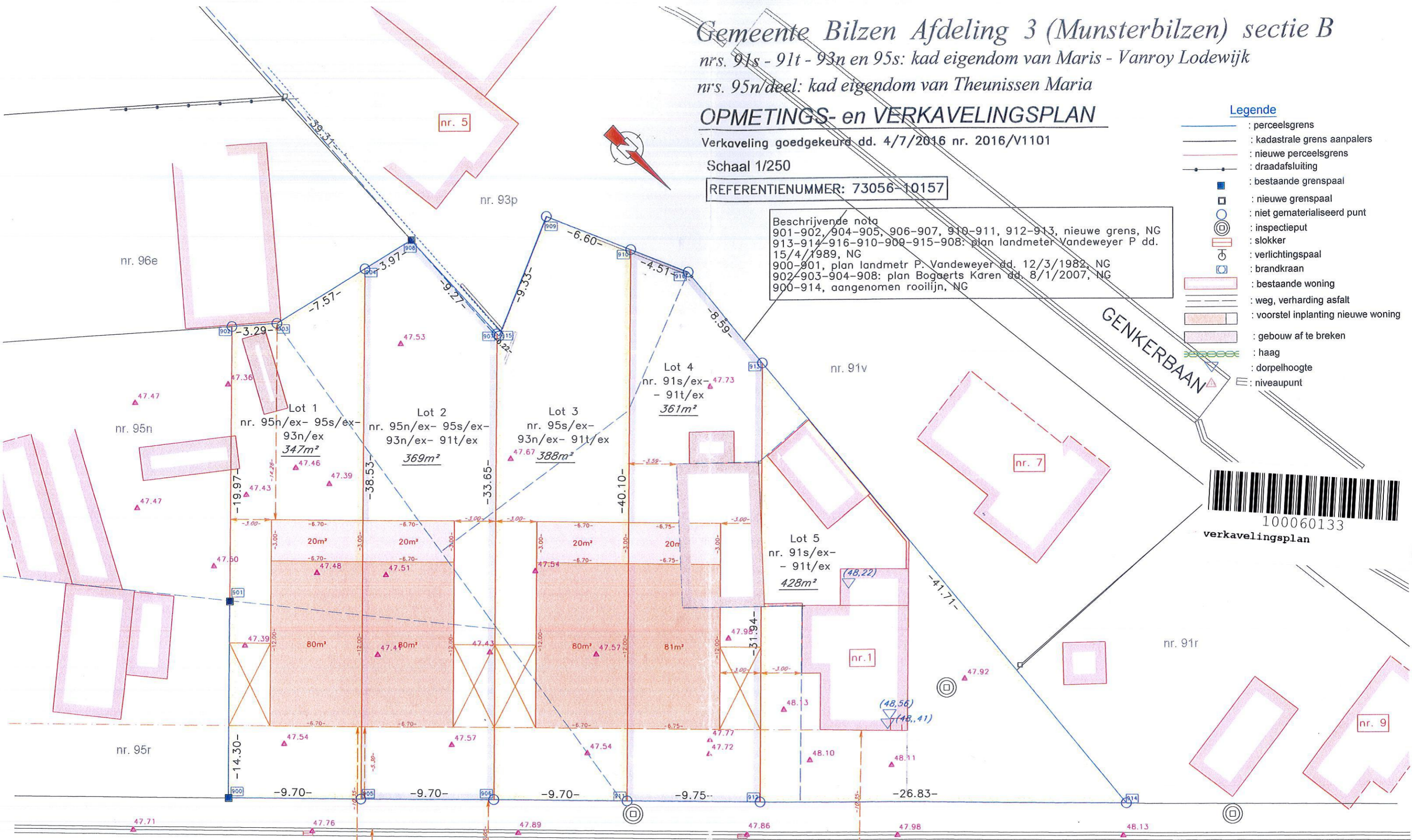

Burgemeester Pieter Petersstraat

Nr.	X	Y	Nr.	X	Y
900	231419.63	177295.60	908	231385.53	177269.90
901	231411.38	177283.90	909	231376.46	177274.12
902	231399.89	177267.59	910	231372.73	177279.57
903	231397.06	177269.27	911	231395.82	177312.36
904	231389.50	177269.69	912	231387.85	177317.98
905	231411.68	177301.19	913	231369.46	177291.86
906	231403.75	177306.78	914	231365.92	177333.42
907	231384.25	177279.08	915	231384.22	177279.31
			916	231370.19	177283.30

Gemeten en opgemaakt op 24.10.2015

 Ik waarborg enkel door mij eigenhandig ondertekende plannen
 Dit plan met zijn gegevens is eigendom van de opsteller.
 Copieren en overnemen van gegevens zonder zijn toestemming is verboden
 De kadastrale gegevens worden buiten de verantwoordelijkheid van de opsteller vermeld.

DENISE BALLET
 beëdigd meetkundige schatter en landmeter - expert
 Ingeschreven op het tableau van de Federale Raad
 van landmeters-experten, LAN 041092

Oudestraat 35
 3510 Spalbeek - Hasselt
 denise.ballet@telenet.be
 gsm. 0477/981005 tel. 011/251219, fax 011/215910