

**Legende**

Materialen Nulpas = 10.80m TAW

- beton gestort
- beton prefab
- kalkzandsteen
- sinterbaksteen
- betonblok
- cellerbeton
- glasbrakton
- gipsbrakton
- natuursteen
- hout
- sierpleister
- isolatie
- isolatie hard
- isolatie zacht
- dekplaat
- hellingsbeton

---

**Projectgegevens**

**KOMET fase 2**  
1804  
Koningin Astridlaan 132 - 2800 Mechelen  
Mechelen, Afdeling 4, Sectie F, perc. 787x

---

**Bouwheer**

**RE-vive zorro development cvba**  
Nieuwewandeling 62 Lise Gruwez, Project Developer  
9000 Gent

---

**Ontwerpteam**

**Areal architecten**  
Albert Claudestraat 12/014 +32 3 455 38 99  
2018 Antwerpen info@arealarchitecten.be  
Contactpersoon: Chris Eeraerts

**BRUT architecture & urban design**  
Antoine Dansaertstraat 92 +32 2 450 99 00  
1000 Brussel info@brut-web.be  
Contactpersoon: Gunther Slagmeulder

---

**Ingenieur stabiliteit**

**STEDEC (part of VK Architects & Engineers)**  
Moorseelsesteenweg 7 +32 51 22 41 76  
8800 Roesselare info@stedec.com  
contactpersoon: Maarten Vervaeke

---

**Ingenieur techniek**

**VK Architects & Engineers**  
Guldensporenpark +32 9 210 31 50  
Building A - n°4 tom.dv@vkgroup.be  
9820 Merelbeke contactpersoon: Tom De Vroe

---

**Ingenieur techniek**

**VK Architects & Engineers**  
Guldensporenpark +32 9 210 31 51  
Building A - n°4 valerie.vv@vkgroup.be  
9820 Merelbeke contactpersoon: Valérie Vanwalleghem

---

**Projectfase**

**Omgevingsvergunning**

---

**Bouwfase**

**Gebouw A - plan +0**  
BA\_KOMETF2\_A\_P\_N\_00\_A plan +0

---

Schaal 1:100

---

1/20 23/12/2020



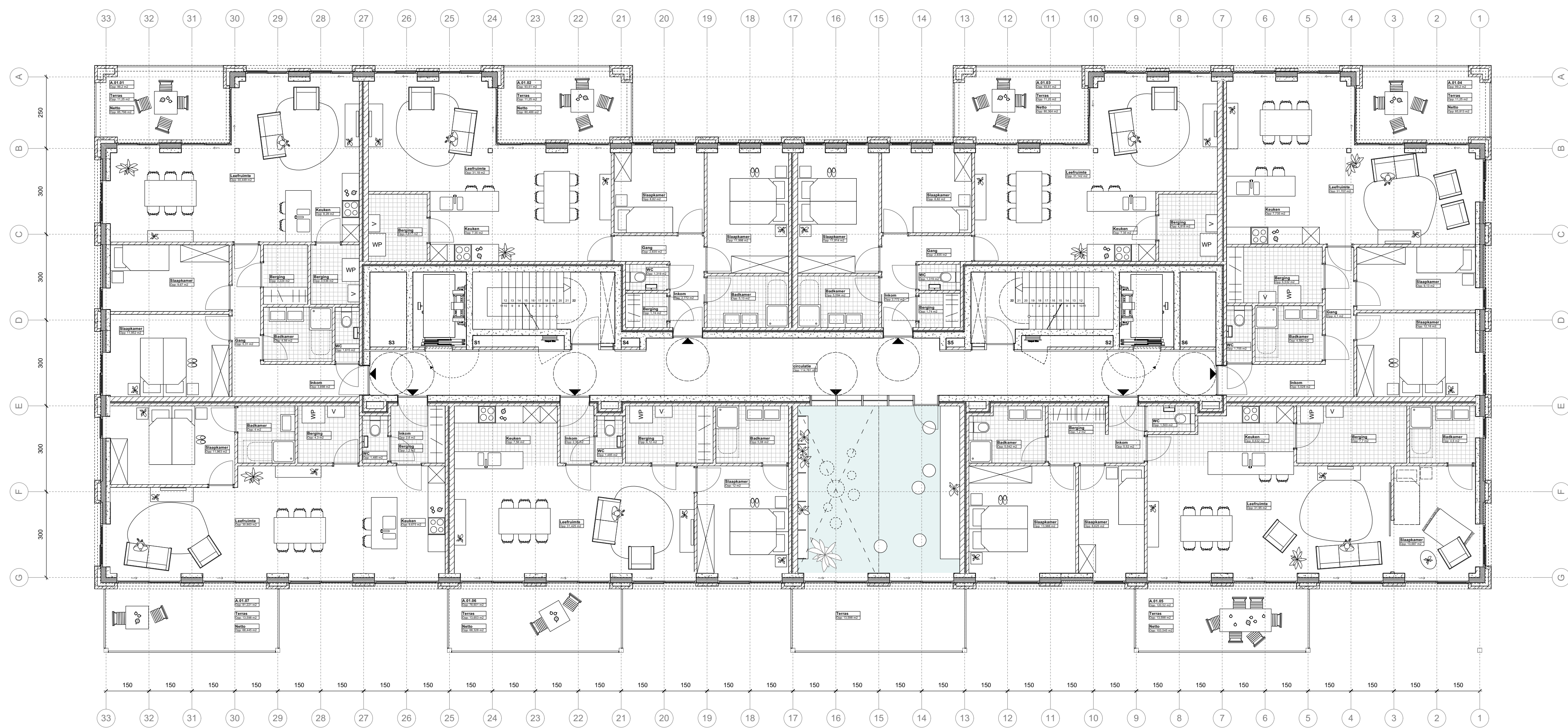

**Legende**

Materialen Nulpas = 10.80m TAW

[Symbol]	beton gestort
[Symbol]	beton prefab
[Symbol]	kalkzandsteen
[Symbol]	zandbouwsteen
[Symbol]	betonblok
[Symbol]	cellerbeton
[Symbol]	gipskarton
[Symbol]	gevelbaksteen
[Symbol]	hout
[Symbol]	sierpleister
[Symbol]	isolatie
[Symbol]	isolatie hard
[Symbol]	isolatie zacht
[Symbol]	dekplaat
[Symbol]	hellingsbeton

**Projectgegevens**

**KOMET fase 2**  
 1804  
 Koningin Astridlaan 132 - 2800 Mechelen  
 Mechelen, Afdeling 4, Sectie F, perc. 787x

**Bouwheer**

**RE-vive zorro development cvba**  
 Nieuwewandeling 62 Lise Gruwez, Project Developer  
 9000 Gent

**Ontwerpteam**

**Areal architecten**  
 Albert Claudestraat 12/014 +32 3 455 38 99  
 2018 Antwerpen info@arealarchitecten.be  
 Contactpersoon: Chris Eeraerts

**BRUT architecture & urban design**  
 Antoine Dansaertstraat 92 +32 2 450 99 00  
 1000 Brussel info@brut-web.be  
 Contactpersoon: Gunther Slagmeulder

**Ingenieur stabiliteit**

**STEDEC (part of VK Architects & Engineers)**  
 Moorseelsesteenweg 7 +32 51 22 41 76  
 8800 Roesselare info@stedec.com  
 contactpersoon: Maarten Vervaeke

**Ingenieur technieken**

**VK Architects & Engineers**  
 Guldenesporenpark +32 9 210 31 50  
 Building A - n°4 tom.dv@vkgroup.be  
 9820 Merelbeke contactpersoon: Tom De Vroe

**Ingenieur technieken**

**VK Architects & Engineers**  
 Guldenesporenpark +32 9 210 31 51  
 Building A - n°4 valerie.vv@vkgroup.be  
 9820 Merelbeke contactpersoon: Valérie Vanwalleghem

**Projectfase**

**Omgevingsvergunning**

**Bouwgegevens**

**Gebouw A - plan +1**  
 BA\_KOMETF2\_A\_P\_N\_01\_A plan +1

Schaal 1:100



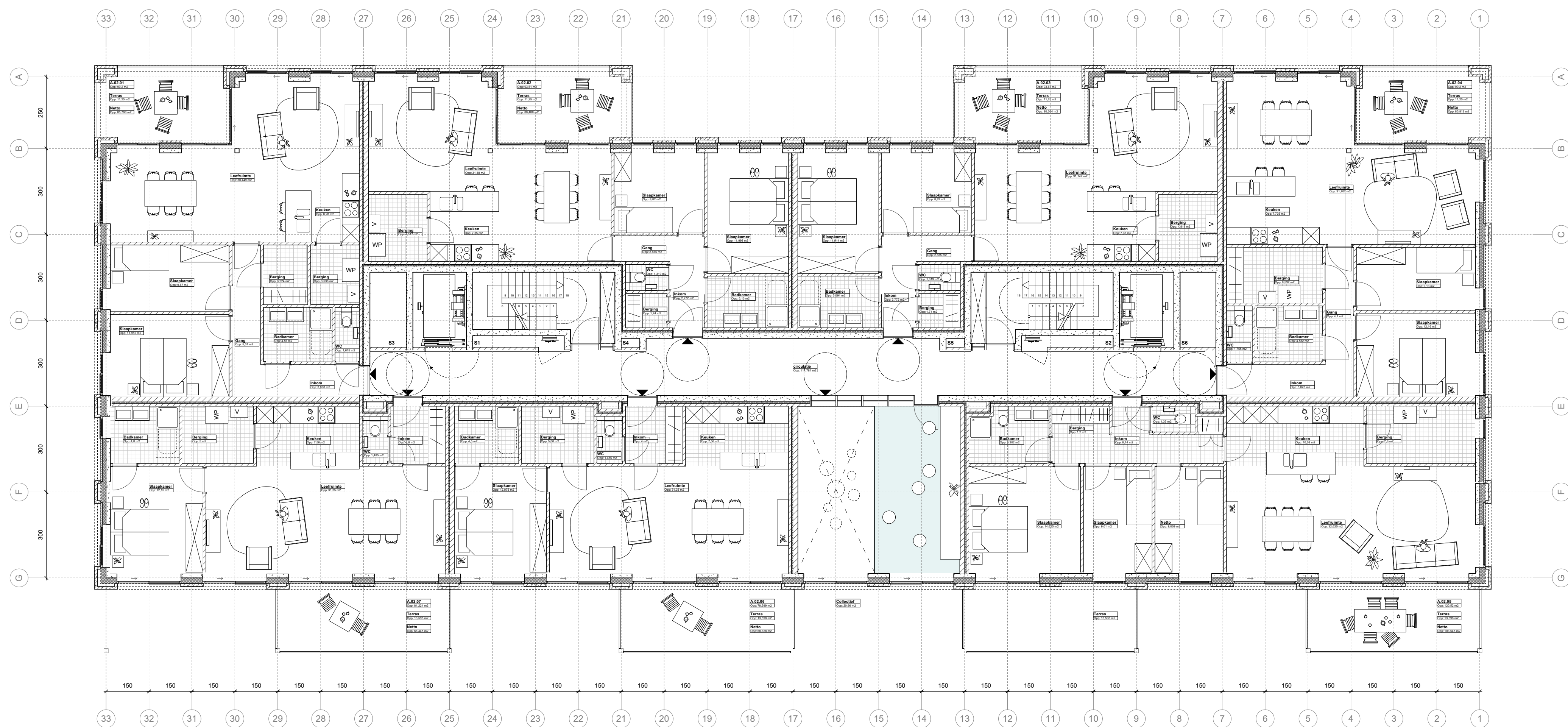

**Legende**

Materialen Nulpas = 10.80m TAW

[Symbol]	beton gestort
[Symbol]	beton prefab
[Symbol]	kalkeandsteen
[Symbol]	anerbouwsteen
[Symbol]	betonblok
[Symbol]	cellenbeton
[Symbol]	gipskarton
[Symbol]	gevelbaksteen
[Symbol]	hout
[Symbol]	sierpleister
[Symbol]	isolatie
[Symbol]	isolatie hard
[Symbol]	isolatie zacht
[Symbol]	dekvloer
[Symbol]	hellingsbeton

**Projectgegevens**

**KOMET fase 2**  
1804  
Koningin Astridlaan 132 - 2800 Mechelen  
Mechelen, Afdeling 4, Sectie F, perc. 787x

**Bouwheer**

**RE-vive zorro development cvba**  
Nieuwewandeling 62 Lise Gruwez, Project Developer  
9000 Gent

**Ontwerpteam**

**Areal architecten**  
Albert Claudestraat 12/014 +32 3 455 38 99  
2018 Antwerpen info@arealarchitecten.be  
Contactpersoon: Chris Eeraerts

**BRUT architecture & urban design**  
Antoine Dansaertstraat 92 +32 2 450 99 00  
1000 Brussel info@brut-web.be  
Contactpersoon: Gunther Slagmeulder

**Ingenieur stabiliteit**

**STEDEC (part of VK Architects & Engineers)**  
Moorsseelsesteenweg 7 +32 51 22 41 76  
8800 Roesselare info@stedec.com  
contactpersoon: Maarten Vervaeet

**Ingenieur technieken**

**VK Architects & Engineers**  
Guldensporenpark +32 9 210 31 50  
Building A - n°4 tom.dv@vkgroup.be  
9820 Merelbeke contactpersoon: Tom De Vroe

**Ingenieur technieken**

**VK Architects & Engineers**  
Guldensporenpark +32 9 210 31 51  
Building A - n°4 valerie.vv@vkgroup.be  
9820 Merelbeke contactpersoon: Valérie Vanwalleghem

**Projectfase**

**Omgevingsvergunning**

**Bouwgegevens**

**Gebouw A - plan +2**  
BA\_KOMETF2\_A\_P\_N\_02\_A plan +2

Schaal 1:100



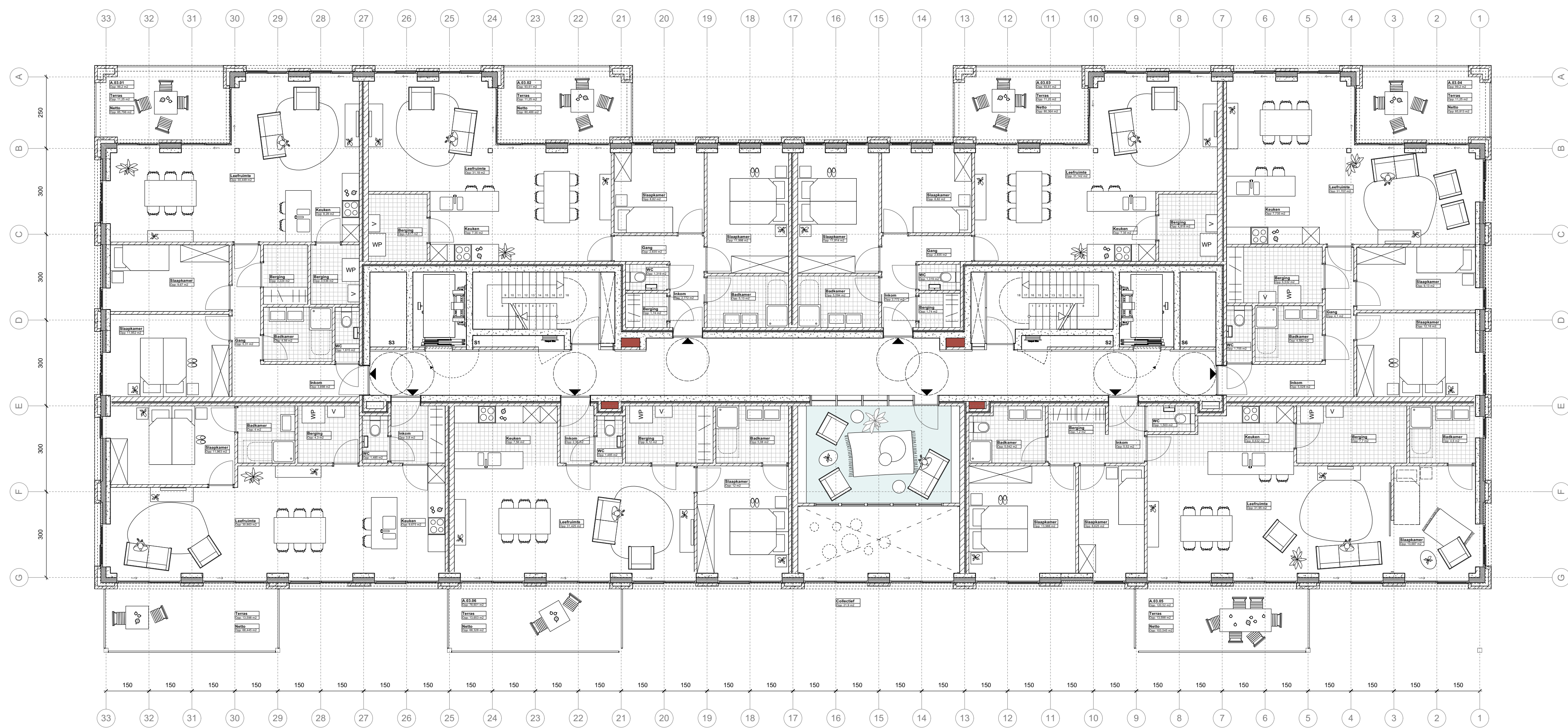

**Legende**

Materialen Nulpas = 10.80m TAW

	beton gestort
	beton prefab
	kalkzandsteen
	steenbouwsteen
	betonblok
	cellenbeton
	glaskarton
	gevelbaksteen
	hout
	sierpleister
	isolatie
	isolatie hard
	isolatie zacht
	dekvloer
	hellingsbeton

**Projectgegevens**

**KOMET fase 2**  
1804  
Koningin Astridlaan 132 - 2800 Mechelen  
Mechelen, Afdeling 4, Sectie F, perc. 787x

**Bouwheer**

**RE-vive zorro development cvba**  
Nieuwewandeling 62 Lise Gruwez, Project Developer  
9000 Gent

**Ontwerpteam**

**Areal architecten**  
Albert Claudestraat 12/014 +32 3 455 38 99  
2018 Antwerpen info@arealarchitecten.be  
Contactpersoon: Chris Eeraerts

**BRUT architecture & urban design**  
Antoine Dansaertstraat 92 +32 2 450 99 00  
1000 Brussel info@brut-web.be  
Contactpersoon: Gunther Slagmeulder

**Ingenieur stabiliteit**

**STEDEC (part of VK Architects & Engineers)**  
Moorsseelsesteenweg 7 +32 51 22 41 76  
8800 Roesselare info@stedec.com  
contactpersoon: Maarten Vervaeke

**Ingenieur technieken**

**VK Architects & Engineers**  
Guldensporenpark +32 9 210 31 50  
Building A - n°4 tom.dv@vkgroup.be  
9820 Merelbeke contactpersoon: Tom De Vroe

**Ingenieur technieken**

**VK Architects & Engineers**  
Guldensporenpark +32 9 210 31 51  
Building A - n°4 valerie.vv@vkgroup.be  
9820 Merelbeke contactpersoon: Valérie Vanwalleghem

**Projectfase**

**Omgevingsvergunning**

**Bouwgegevens**

**Gebouw A - plan +3**  
BA\_KOMETF2\_A\_P\_N\_03\_A plan +3

Schaal 1:100



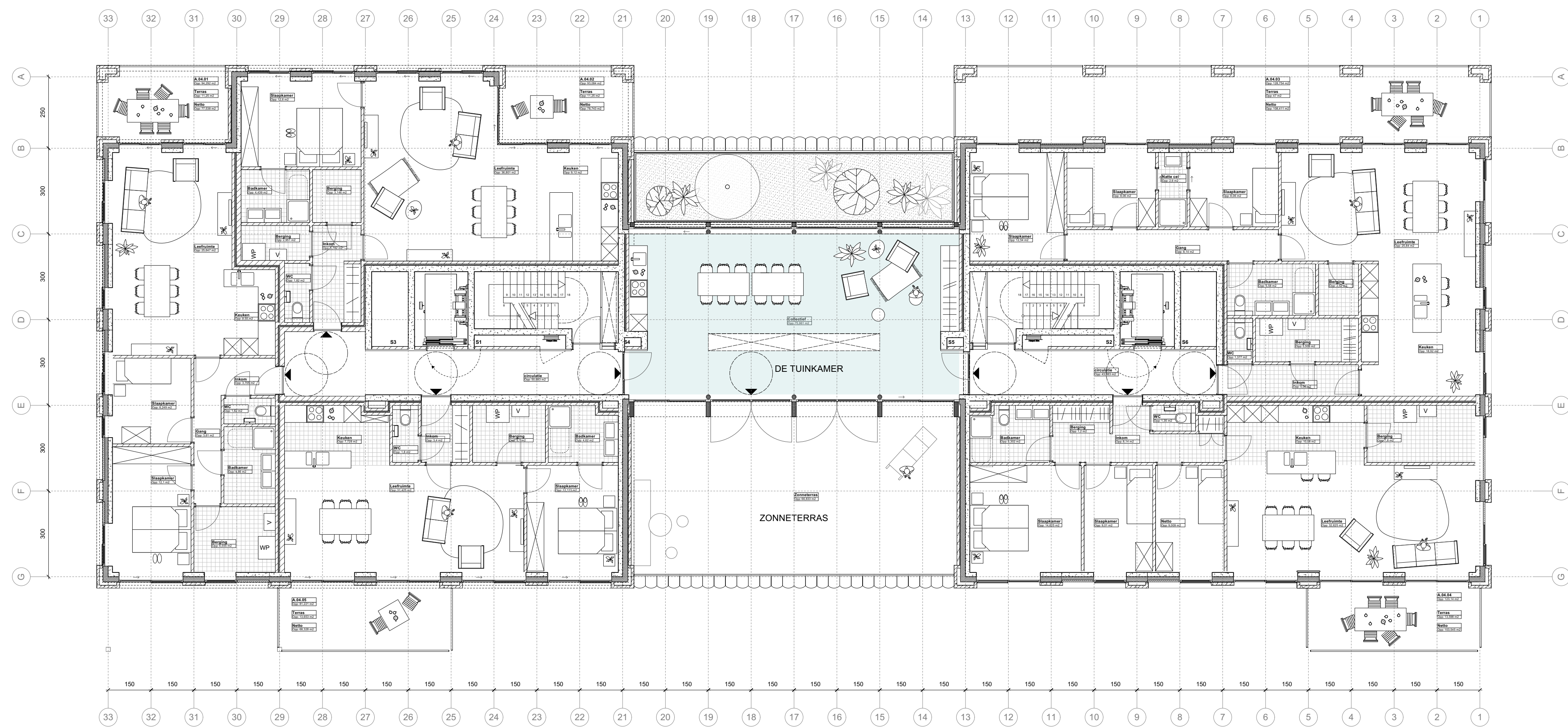

**Legende**

Materialen Nulpas = 10.80m TAW

[Symbol]	beton gestort
[Symbol]	beton prefab
[Symbol]	kalkzandsteen
[Symbol]	sneeuwsteen
[Symbol]	betonblok
[Symbol]	cellenbeton
[Symbol]	gipskarton
[Symbol]	gevelbaksteen
[Symbol]	hout
[Symbol]	sierpleister
[Symbol]	isolatie
[Symbol]	isolatie hard
[Symbol]	isolatie zacht
[Symbol]	dekplaat
[Symbol]	hellingsbeton

**Projectgegevens**

**KOMET fase 2**  
 1804  
 Koningin Astridlaan 132 - 2800 Mechelen  
 Mechelen, Afdeling 4, Sectie F, perc. 787x

**Bouwheer**

**RE-vive zorro development cvba**  
 Nieuwewandeling 62 Lise Gruwez, Project Developer  
 9000 Gent

**Ontwerpteam**

**Areal architecten**  
 Albert Claudestraat 12/014 +32 3 455 38 99  
 2018 Antwerpen info@arealarchitecten.be  
 Contactpersoon: Chris Eeraerts

**BRUT architecture & urban design**  
 Antoine Dansaertstraat 92 +32 2 450 99 00  
 1000 Brussel info@brut-web.be  
 Contactpersoon: Gunther Slagmeulder

**Ingenieur stabiliteit**

**STEDEC (part of VK Architects & Engineers)**  
 Moorseelsesteenweg 7 +32 51 22 41 76  
 8800 Roeselare info@stedec.com  
 contactpersoon: Maarten Vervaeke

**Ingenieur technieken**

**VK Architects & Engineers**  
 Guldenesporenpark +32 9 210 31 50  
 Building A - n°4 tom.dv@vkgroup.be  
 9820 Merelbeke contactpersoon: Tom De Vroe

**Ingenieur technieken**

**VK Architects & Engineers**  
 Guldenesporenpark +32 9 210 31 51  
 Building A - n°4 valerie.vv@vkgroup.be  
 9820 Merelbeke contactpersoon: Valérie Vanwalleghem

**Projectfase**

**Omgevingsvergunning**

**Bouwgegevens**

**Grondplan +4**  
 BA\_KOMETF2\_A\_P\_N\_04\_A plan +4

Schaal 1:100



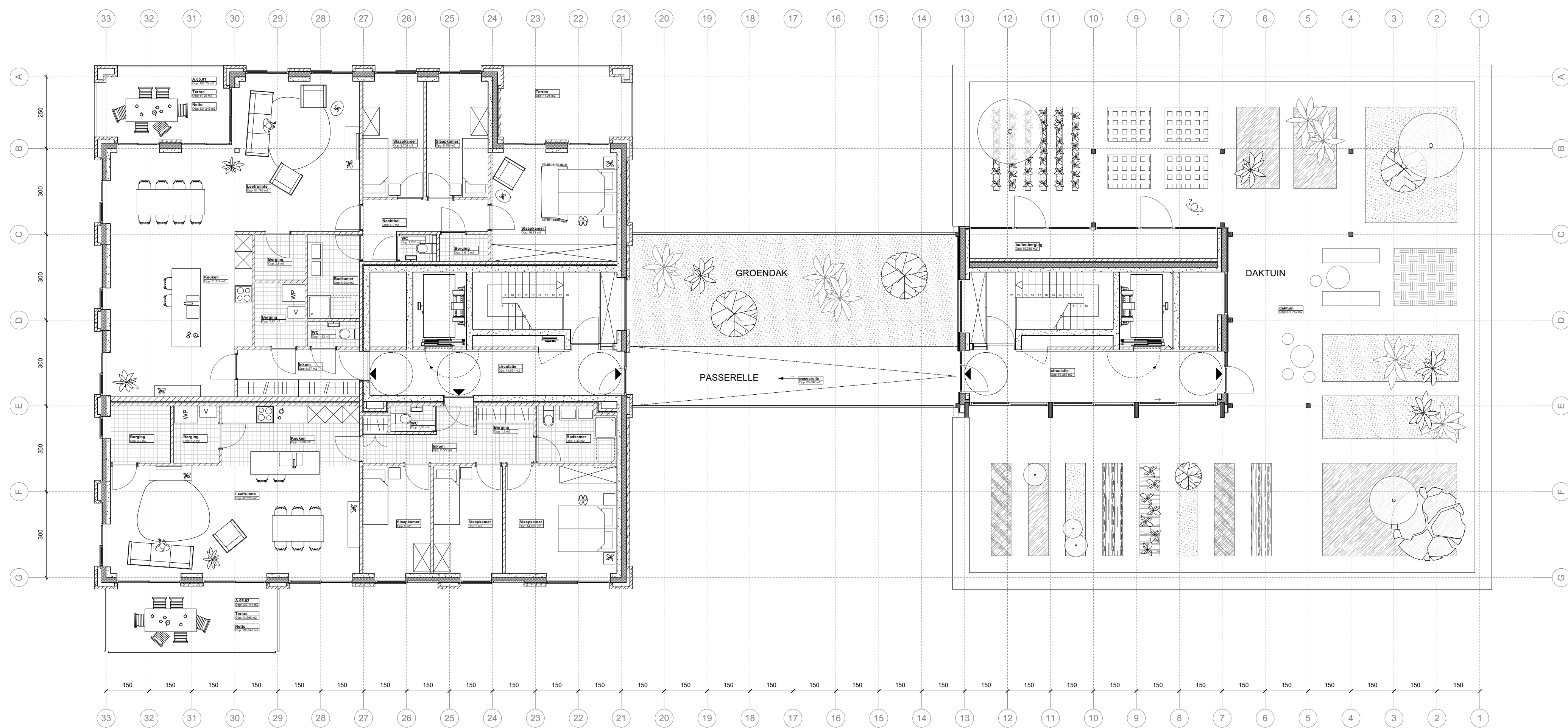

**Legende**

Materialen Nulpas = 10.80m TAW

- beton gestort
- beton prefab
- kalkzandsteen
- snelbouwsteen
- betonblok
- cellenbeton
- gipskarton
- travertijnsteen
- hout
- sierpleister
- isolatie
- isolatie hard
- isolatie zacht
- dekplaat
- hellingsbeton

---

**Projectgegevens**

**KOMET fase 2**  
 1804  
 Koningin Astridlaan 132 - 2800 Mechelen  
 Mechelen, Afdeling 4, Sectie F, perc. 787x

**Bouwheer**

**RE-vive zorro development cvba**  
 Nieuwewandeling 62 Lise Gruwez, Project Developer  
 9000 Gent

**Ontwerpteam**

**Areal architecten**  
 Albert Claudestraat 12/014 +32 3 455 38 99  
 2018 Antwerpen info@arealarchitecten.be  
 Contactpersoon: Chris Eeraerts

**BRUT architecture & urban design**  
 Antoine Dansaertstraat 92 +32 2 450 99 00  
 1000 Brussel info@brut-web.be  
 Contactpersoon: Gunther Slagmeulder

**Ingenieur stabiliteit**

**STEDEC (part of VK Architects & Engineers)**  
 Moorseelsesteenweg 7 +32 51 22 41 76  
 8800 Roesselare info@stedec.com  
 contactpersoon: Maarten Vervaeke

**Ingenieur technieken**

**VK Architects & Engineers**  
 Guldensporenpark +32 9 210 31 50  
 Building A - n°4 tom.dv@vkgroup.be  
 9820 Merelbeke contactpersoon: Tom De Vroe

**Ingenieur technieken**

**VK Architects & Engineers**  
 Guldensporenpark +32 9 210 31 51  
 Building A - n°4 valerie.vv@vkgroup.be  
 9820 Merelbeke contactpersoon: Valérie Vanwalleghem

**Projectfase**

**Omgevingsvergunning**

**Bouwgegevens**

**Grondplan +5**  
 BA\_KOMETF2\_A\_P\_N\_05\_A plan +5

---

Schaal 1:100

6/20 23/12/2020

revive OMGEVING





- (A) Geprofileerde knooft in beton
- (B) Lathigheid in beton (grat)
- (C) Verticale penanten in beton (grat)
- (D) Wanddeel in houten beplanking (vergrijsd)
- (E) Aluminium paneelbord buitenschijfwerk (donker)
- (F) Glazen borstwering
- (G) Bekruide met spijlen in lichtgroene kleur

**Legende**

Materialen Nulpas = 10.80m TAW

	beton gestort
	beton prefab
	kalkzandsteen
	steenbouwsteen
	betonblok
	cellenbeton
	glaskarton
	gevelbaksteen
	hout
	sierpleister
	isolatie
	isolatie hard
	isolatie zacht
	dekplaat
	hellingsbeton

**Projectgegevens**

**KOMET fase 2**  
1804  
Koningin Astridlaan 132 - 2800 Mechelen  
Mechelen, Afdeling 4, Sectie F, perc. 787x

**Bouwheer**

**RE-vive zorro development cvba**  
Nieuwewandeling 62  
9000 Gent Lise Gruwez, Project Developer

**Ontwerpteam**

**Areal architecten**  
Albert Claudestraat 12/014  
2018 Antwerpen +32 3 455 38 99  
info@arealarchitecten.be  
Contactpersoon: Chris Eeraerts

**BRUT architecture & urban design**  
Antoine Dansaertstraat 92  
1000 Brussel +32 2 450 99 00  
info@brut-web.be  
Contactpersoon: Gunther Slagmeulder

**Ingenieur stabiliteit**

**STEDEC (part of VK Architects & Engineers)**  
Moorseelsesteenweg 7  
8800 Roesselaere +32 51 22 41 76  
info@stedec.com  
contactpersoon: Maarten Vervaeke

**Ingenieur stabiliteit**

**VK Architects & Engineers**  
Guldensporenpark  
Building A - n°4  
9820 Merelbeke +32 9 210 31 50  
tom.dv@vkgroup.be  
contactpersoon: Tom De Vroe

**Ingenieur technieken**

**VK Architects & Engineers**  
Guldensporenpark  
Building A - n°4  
9820 Merelbeke +32 9 210 31 51  
valerie.vw@vkgroup.be  
contactpersoon: Valérie Vanwalleghem

**Projectfase**

**Omgevingsvergunning**

**Gebouw A - gevel Noord-Oost**  
BA\_KOMETF2\_A\_G\_N\_NO\_A gevel NO

Schaal 1:100





**Legende**

Materialen Nulpas = 10.80m TAW

- beton gestort
- beton prefab
- kalkzandsteen
- snelbouwsteen
- betonblok
- cellerbeton
- gipskarton
- gevelbaksteen
- hout
- sierpleister
- isolatie
- isolatie hard
- isolatie zacht
- dekvloer
- hellingsbeton

---

**Projectgegevens**

**KOMET fase 2**  
 1804  
 Koningin Astridlaan 132 - 2800 Mechelen  
 Mechelen, Afdeling 4, Sectie F, perc. 787x

**Bouwer**

**RE-vive zorro development cvba**  
 Nieuwewandeling 62  
 9000 Gent Lise Gruwez, Project Developer

**Ontwerpteam**

**Areal architecten**  
 Albert Claudestraat 12/014  
 2018 Antwerpen +32 3 455 38 99  
 info@arealarchitecten.be  
 Contactpersoon: Chris Eeraerts

**BRUT architecture & urban design**  
 Antoine Dansaertstraat 92  
 1000 Brussel +32 2 450 99 00  
 info@brut-web.be  
 Contactpersoon: Gunther Slagmeulder

**Ingenieur stabiliteit**

**STEDEC (part of VK Architects & Engineers)**  
 Moorseelsesteenweg 7  
 8800 Roesselare +32 51 22 41 76  
 info@stedec.com  
 contactpersoon: Maarten Vervaeke

**Ingenieur techniek**

**VK Architects & Engineers**  
 Guldenesporenpark  
 Building A - n°4  
 9820 Merelbeke +32 9 210 31 50  
 tom.dv@vkgroup.be  
 contactpersoon: Tom De Vroe

**Ingenieur techniek**

**VK Architects & Engineers**  
 Guldenesporenpark  
 Building A - n°4  
 9820 Merelbeke +32 9 210 31 51  
 valerie.vv@vkgroup.be  
 contactpersoon: Valérie Vanwalleghem

**Projectfase**

**Omgevingsvergunning**

**Bouwgegevens**

**Gebouw A gevel Zuid-oost**  
 BA\_KOMETF2\_A\_G\_N\_ZO\_A gevel ZO

Schaal 1:100 0 50 100 250

9/20 23/12/2020

revive OMGEVING BRUT





Legende Nulpas = 10.80m TAW

Materialen	
	beton gestort
	beton prefab
	kalkzandsteen
	zandsteen
	betonblok
	cellenbeton
	gipskarton
	gevelbaksteen
	hout
	sierpleister
	isolatie
	isolatie hard
	isolatie zacht
	dekplaat
	hellingsbeton

Projectgegevens  
**KOMET fase 2**

1804  
Koningin Astridlaan 132 - 2800 Mechelen  
Mechelen, Afdeling 4, Sectie F, perc. 787x

Bouwer  
**RE-vive zorro development cvba**  
Nieuwewandeling 62  
9000 Gent Lise Gruwez, Project Developer

Ontwerpteam  
**Areal architecten**  
Albert Claudestraat 12/014  
2018 Antwerpen +32 3 455 38 99  
info@arealarchitecten.be  
Contactpersoon: Chris Eeraerts  
**BRUT architecture & urban design**  
Antoine Dansaertstraat 92  
1000 Brussel +32 2 450 99 00  
info@brut-web.be  
Contactpersoon: Gunther Slagmeulder

Ingenieur stabiliteit  
**STEDEC (part of VK Architects & Engineers)**  
Moorseelsesteenweg 7  
8800 Roeselare +32 51 22 41 76  
info@stedec.com  
contactpersoon: Maarten Vervaeke

Ingenieur technieken  
**VK Architects & Engineers**  
Guldensporenpark  
Building A - n°4  
9820 Merelbeke +32 9 210 31 50  
tom.dv@vkgroup.be  
contactpersoon: Tom De Vroe

Ingenieur technieken  
**VK Architects & Engineers**  
Guldensporenpark  
Building A - n°4  
9820 Merelbeke +32 9 210 31 51  
valerie.vv@vkgroup.be  
contactpersoon: Valérie Vanwalleghem

Projectfase  
**Omgevingsvergunning**

Bouwgegevens  
**Gebouw A - gevel Zuid-west**  
BA\_KOMETF2\_A\_G\_N\_ZW\_A gevel ZW

Schaal 1:100

10/20 23/12/2020





NOODUITGANG  
EVACUATIEWEG

Legende  
Materialen  
Nulpas = 10.80m TAW

- beton gestort
- beton prefab
- kalkzandsteen
- smalbouwsteen
- betonblok
- cellerbeton
- gipskarton
- gevelbaksteen
- hout
- sierpleister
- isolatie
- isolatie hard
- isolatie zacht
- dekvloer
- hellingsbeton

Projectgegevens

**KOMET fase 2**  
1804  
Koningin Astridlaan 132 - 2800 Mechelen  
Mechelen, Afdeling 4, Sectie F, perc. 787x

Bouwover

**RE-vive zorro development cvba**  
Nieuwewandeling 62  
9000 Gent  
Lise Gruwez, Project Developer

Ontwerpteam

**Areal architecten**  
Albert Claudestraat 12/014  
2018 Antwerpen  
+32 3 455 38 99  
info@arealarchitecten.be  
Contactpersoon: Chris Eeraerts

**BRUT architecture & urban design**  
Antoine Dansaertstraat 92  
1000 Brussel  
+32 2 450 99 00  
info@brut-web.be  
Contactpersoon: Gunther Slagmeulder

Ingenieur stabiliteit

**STEDEC (part of VK Architects & Engineers)**  
Moorseelsesteenweg 7  
8800 Roesselare  
+32 51 22 41 76  
info@stedec.com  
contactpersoon: Maarten Vervaeke

Ingenieur stabiliteit

**VK Architects & Engineers**  
Guldensporenpark  
Building A - n°4  
9820 Merelbeke  
+32 9 210 31 50  
tom.dv@vkgroup.be  
contactpersoon: Tom De Vroe

Ingenieur technieken

**VK Architects & Engineers**  
Guldensporenpark  
Building A - n°4  
9820 Merelbeke  
+32 9 210 31 51  
valerie.vv@vkgroup.be  
contactpersoon: Valérie Vanwalleghem

Projectfase

**Omgevingsvergunning**

Bouwgegevens

**Gebouw A - gevel Noord-west**  
BA\_KOMETF2\_A\_G\_N\_NW\_A gevel NW

Schaal 1:100

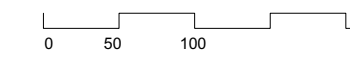

11/20 23/12/2020



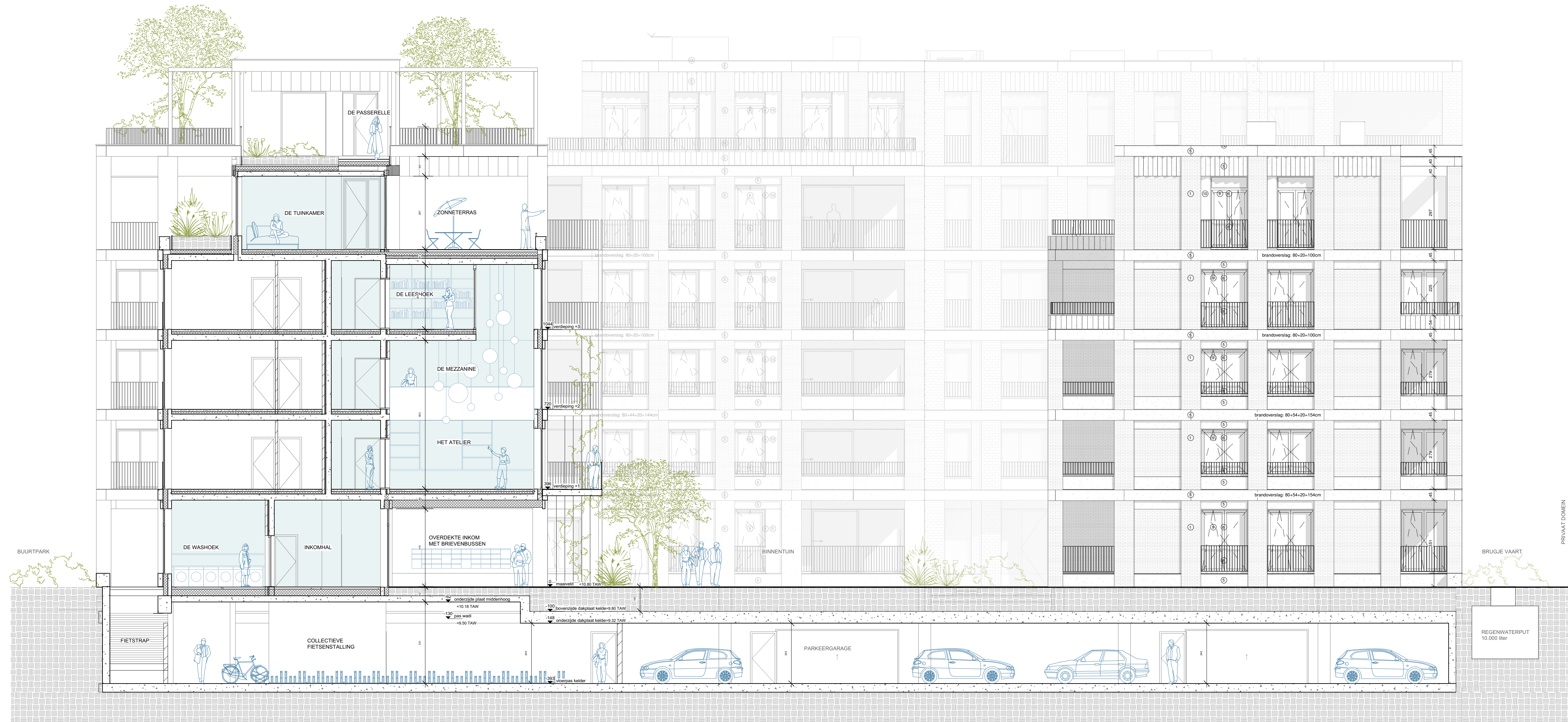

Legende

Materialen

Nulpas = 10.80m TAW

[Symbol]	beton gestort
[Symbol]	beton prefab
[Symbol]	kalkezandsteen
[Symbol]	smalbouwsteen
[Symbol]	betonblik
[Symbol]	cellerbeton
[Symbol]	gipskarton
[Symbol]	gevelbaksteen
[Symbol]	hout
[Symbol]	sierpleister
[Symbol]	isolatie
[Symbol]	isolatie hard
[Symbol]	isolatie zacht
[Symbol]	dekvloer
[Symbol]	hellingsbeton

Projectgegevens

**KOMET fase 2**  
1804  
Koningin Astridlaan 132 - 2800 Mechelen  
Mechelen, Afdeling 4, Sectie F, perc. 787x

Bouwer

**RE-vive zorro development cvba**  
Nieuwewandeling 62  
9000 Gent  
Lise Gruwez, Project Developer

Ontwerpteam

**Areal architecten**  
Albert Claudestraat 12/014  
2018 Antwerpen  
+32 3 455 38 99  
info@arealarchitecten.be  
Contactpersoon: Chris Eraerts

**BRUT architecture & urban design**  
Antoine Dansaertstraat 92  
1000 Brussel  
+32 2 450 99 00  
info@brut-web.be  
Contactpersoon: Gunther Slagmeulder

Ingenieur stabiliteit

**STEDEC (part of VK Architects & Engineers)**  
Moorseelsesteenweg 7  
8800 Roesselare  
+32 51 22 41 76  
info@stedec.com  
contactpersoon: Maarten Vervaeke

Ingenieur stabiliteit

**VK Architects & Engineers**  
Guldensporenpark  
Building A - n°4  
9820 Merelbeke  
+32 9 210 31 50  
tom.dv@vkgroup.be  
contactpersoon: Tom De Vroe

Ingenieur technieken

**VK Architects & Engineers**  
Guldensporenpark  
Building A - n°4  
9820 Merelbeke  
+32 9 210 31 51  
valerie.vv@vkgroup.be  
contactpersoon: Valérie Vanwalleghem

Projectfase

**Omgevingsvergunning**

Bouwgegevens

**Gebouw A - dwarsdoorsnede BB**  
BA\_KOMETF2\_A\_S\_N\_BB\_A doorsnede BB

Schaal 1:100

0 50 100 250