

Informatie bundel

# Racing Swimming Club Mechelen VZW



## **Welkomswoord**

Racing Swimming Club Mechelen is een vereniging die als doel heeft de zwemsport te bevorderen in een Olympische geest.

RSCM werd 100 jaar geleden opgericht en is een begrip in de Mechelse regio zowel voor jong als oud. Bij RSCM kan je niet alleen leren zwemmen, maar ook competitief of recreatief verder tot ontplooiing komen.

RSCM heeft door de jaren heen duizenden Mechelaars en niet Mechelaars leren zwemmen en sportief genieten in de verschillende disciplines zwemmen, waterpolo en artistiek zwemmen .

Deelnames van leden aan de Belgische, Europese en Olympische spelen horen ook tot de rijke geschiedenis van RSCM.

Met de circa 800 leden behoort RSCM ook tot de grotere Mechelse (sport)clubs.

## **Algemene informatie**

- RSCM is de afkorting van Racing Swimming Club Mechelen vzw
- Opgericht in 1920 en aangesloten bij de KBZB sinds 1921
- Lid van de VZF \* Vlaamse Zwemfederatie ([www.zwemfed.be](http://www.zwemfed.be))
- Aangesloten bij de KBZB \* Koninklijke Belgische Zwembond ([www.kbzb-lfnb.be](http://www.kbzb-lfnb.be))
- Lid van en erkend door de Mechelse Sportraad

RSCM bestaat uit verschillende werkgroepen :

- Wedstrijd zwemmen op Nationaal en Regionaal niveau met startopleiding in de competitiezwemschool.
- Waterpolo met Nationale, Regionale en Recreatieve ploegen.
- Artistiek zwemmen met Nationale, Regionale en Recreatieve ploegen.
- Masters Nationale, Regionale en Recreatieve zwemmers.
- Recrea met enkel recreatieve zwemmers.
- Mechelse Zwemschool (in samenwerking met SAM agb).

# Organigram van RSCM

## ORGANIGRAM

# RACING SWIMMING CLUB MECHELEN VZW

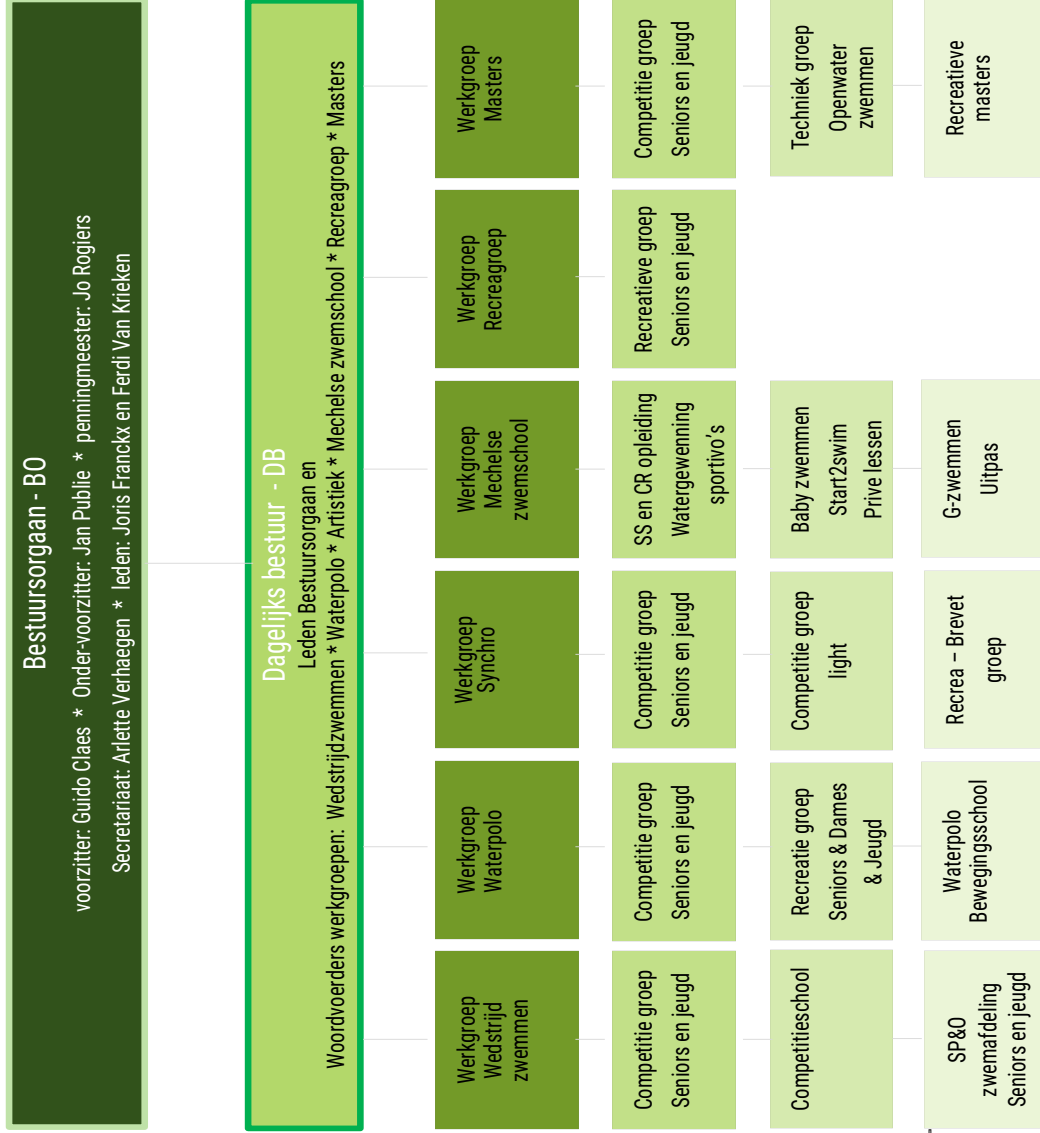
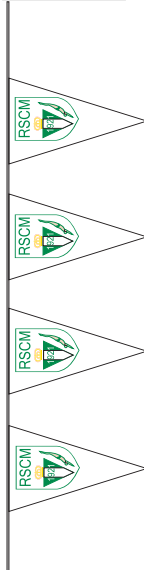

## **Lidgeld en lidmaatschap**

Het lidgeld wordt jaarlijks bepaald door het Bestuurs Orgaan (BO). Vanaf een vierde lid van hetzelfde gezin, wonende op het zelfde adres, wordt er een korting toegestaan.

Leden krijgen jaarlijks via email, in het begin van de maand juli, alle info om voor het nieuwe seizoen in te schrijven. Bij niet ontvangst van de email zijn zij zelf verantwoordelijk voor de navraag bij het secretariaat van RSCM. De club is niet verantwoordelijk indien het lidgeld niet is voldaan en toegang tot het zwembad geweigerd wordt.

Voor nieuwe leden die in de loop van het jaar starten zijn volgende lidgelden voorzien:

- 75% van het lidgeld indien ze starten na 15 november
- 50% van het lidgeld indien ze starten na 1 februari
- 25% van het lidgeld indien ze starten na 15 april

Door de betaling van het lidgeld verklaart ieder lid zich volledig te gedragen conform de statuten en het huishoudelijk reglement van de vereniging en van de sportaccommodatie.

Voor toegang tot de sportaccommodatie is er eveneens een ingangsbadge voor het zwembad nodig. De waarborg hiervoor wordt afzonderlijk afgerekend.

Bij een ongeval in het zwembad of op de kortste weg van of naar huis, moet het secretariaat dadelijk op de hoogte gesteld worden voor de verzekering. De documente die hiervoor moeten ingevuld worden bij dokter of hospitaal kan je vinden op de website van de VZF ( Vlaamse zwemliga) of via de link op de website van RSCM.

Gelieve adreswijzigingen steeds dadelijk door te geven.

Inschrijving gebeurt aan de hand van bijlage 1. Bij foute of onvoldoende informatie zijn wij onder geen beding verantwoordelijk voor weigeringen van de Federatie en /of verzekering.

Vanaf de leeftijd van 8 jaar kan men een wedstrijdvergunning aanvragen. De vergunning is voor aansluiting als sportief lid bij de VZF en of de KBZB. Men zal van de ploeg of groepsafgevaardigde de nodige documenten en het rekeningnummer krijgen. Vooraleer er een wedstrijdvergunning kan aangevraagd worden is het lid verplicht een medisch sport onderzoek te laten doen bij een arts. Dit document is te vinden via de website van RSCM.

## **Ontslag**

Een lid mag ten alle tijden zijn ontslag indienen bij een afdeling van RSCM dmv een schrijven of per email gericht aan zijn/haar afdeling en aan het algemeen secretariaat van RSCM.

Neemt het lid met wedstrijdvergunning ontslag bij RSCM dan dient dit te geschieden met een aangetekend schrijven gericht aan het secretariaat van RSCM en aan de VZF. Houders van een wedstrijdvergunning kunnen enkel ontslag nemen volgens de regels bepaald door de VZF.

RSCM gaat ongeacht het tijdstip van het ontslag nooit over tot terugbetaling van het gestorte lidgeld.

### **Houding en gedrag**

We verwachten van elk lid, trainer of zwemmer/zwemster én hun kennissen een respectvolle houding te opzichte van collega sporters, trainers en omkadering.

Bij ernstige of herhalende overtredingen kunnen sancties opgelegd worden.

Indien bewezen wordt dat een lid zich schuldig heeft gemaakt aan daden of handelingen die de morele en/of stoffelijke belangen van de vereniging schaden, kan een lid geschorst of zelfs uitgesloten worden. Dit zonder terugbetaling van lidgelden.

Een schorsing of uitsluiting zal volgens de statuten altijd bekrachtigd worden door het Bestuurs Orgaan na voorlegging van de feiten en verhoren van het lid door het Bestuurs Orgaan.

Beschadiging aan of verlies van materiaal toebehorend aan RSCM zal verhaald worden op diegene die de beschadiging of het verlies heeft veroorzaakt. Leden die beschadigingen veroorzaken aan o.a. gebouwen, toiletten, meubilair, enz. dragen hiervoor zelf de kosten.

Een goede samenwerking tussen ouders en leiding stellen wij ten zeerste op prijs. Laat aub niet na om ons bij eventuele problemen op de hoogte te brengen zodat we samen naar oplossingen kunnen zoeken.

### **Beeldmateriaal**

In de loop van het sportjaar kan beeldmateriaal opgenomen worden (foto's, film, video...) dat gebruikt kan worden voor analyse of promotie van de sport en de afdeling op verschillende wijze. Elk lid is hiervan op de hoogte en gaat hiermee akkoord.

### **Diefstal en verlies**

RSCM noch de afdeling noch de trainers/begeleiders kunnen verantwoordelijk gesteld worden voor verlies of diefstal van persoonlijk materiaal van de leden. Elk lid zorgt voor de veilige opberging van zijn/haar eigen materiaal.

### **Algemeen**

Elke afdeling van RSCM heeft een aanvulling op dit huishoudelijk reglement met betrekking tot de specifieke voorwaarden van de afdeling.

Wijziging aan dit en de aanvullende huishoudelijke reglementen kunnen ten allen tijden gebeuren.

## **GDPR**

Alle afdelingen werken samen met de Vlaamse Zwemfederatie voor de opstelling en opvolging van het GDPR reglement.

### **Nuttige adressen**

|                             |   |
|-----------------------------|---|
| Maatschappelijke zetel      | = Leliestraat 32 in 2800 Mechelen                                 |
| Algemeen secretariaat RSCM  | = Verhaegen Arlette,<br>Blindejennestraat, 30 A in 2221 Booischot |
| Adres Vlaamse Zwemfederatie | = Burgemeester Maenhautstraat, 100 in 9820 Merelbeke              |