PROJET D'AMENAGEMENT DES SALLES DE DELIBERES

AVANT-PROJET SOMMAIRE

Maitre d'ouvrage

Ministère de la Justice

Maitre d'ouvrage déléguée

ANEPIJ

Cotonou

Octobre 2025



GOLDEN STONE

(+229) 01 97 28 70 00
(+229) 01 52 23 99 99
contact@goldenstonearchitecture.com

PROJET D'AMENAGEMENT DES SALLES DE DELIBERES :

ETAT DES LIEUX

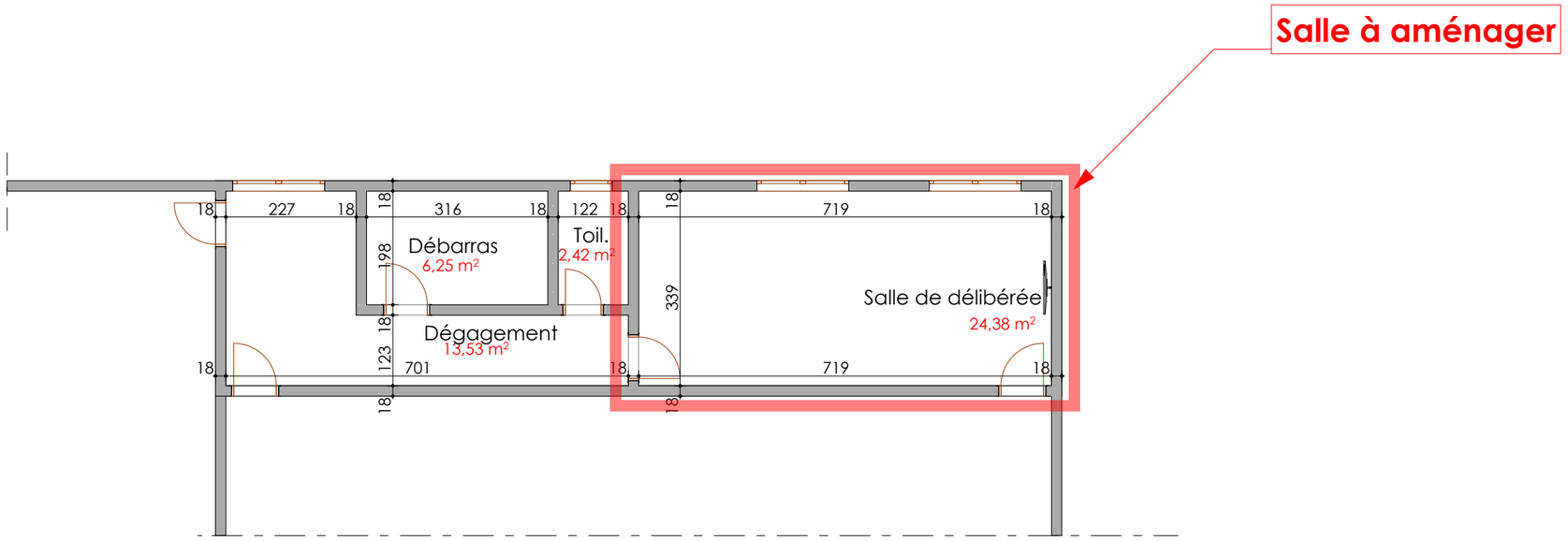
Salle à aménager
18
227
316
122
719
198
Débarras
6,25 m²
Toil.
2,42 m²
339
Salle de délibérée
24,38 m²
Dégagement
13,53 m²
123
701

Photos d'état lieux









Salle de délibérée

PROJET D'AMENAGEMENT DES SALLES DE DELIBERES :

ETAT PROJETE

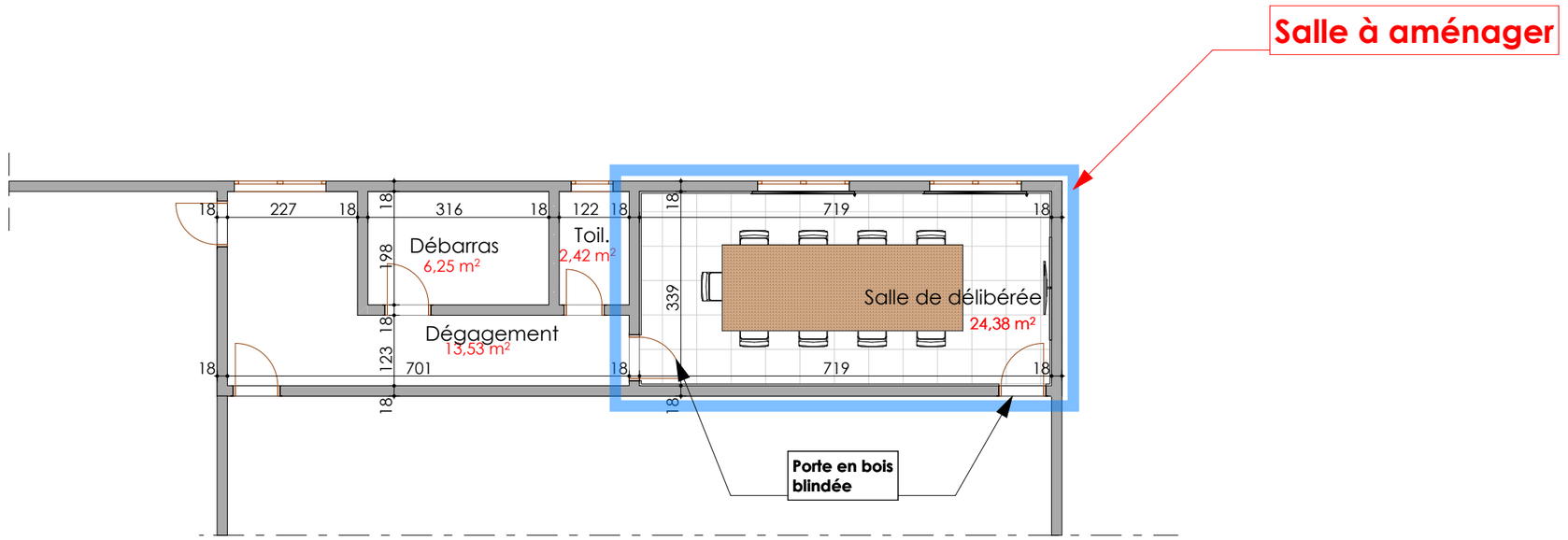
Salle à aménager
18
227
316
122
719
Débarras
6,25 m²
Toil.
2,42 m²
Salle de délibérée
24,38 m²
Dégagement
13,53 m²
701
123
198
339
Porte en bois blindée

PROJET D'AMENAGEMENT DES SALLES DE DELIBERES :

PERSPECTIVES

PROJET D'AMENAGEMENT DES SALLES DE DELIBERES : COUR D'APPEL DE PARAKOU

ETAT PROJETE

APS

Avant et après





AVANT

APRES





AVANT

APRES

GOLDEN STONE

PROJET D'AMENAGEMENT DES SALLES DE DELIBERES : COUR D'APPEL DE PARAKOU

APS

ETAT PROJETE

IMAGES



GOLDEN STONE

PROJET D'AMENAGEMENT DES SALLES DE DELIBERES : COUR D'APPEL DE PARAKOU

APS

ETAT PROJETE

IMAGES



GOLDEN STONE



GOLDEN STONE

PROJET D'AMENAGEMENT DES SALLES DE DELIBERES : COUR D'APPEL DE PARAKOU

ETAT PROJETE

APS

IMAGES



GOLDEN STONE

PROJET D'AMENAGEMENT DES SALLES DE DELIBERES : COUR D'APPEL DE PARAKOU

ETAT PROJETE

APS

IMAGES



GOLDEN STONE

PROJET D'AMENAGEMENT DES SALLES DE DELIBERES :

TRIBUNAL DE PARAKOU

APS

RDC

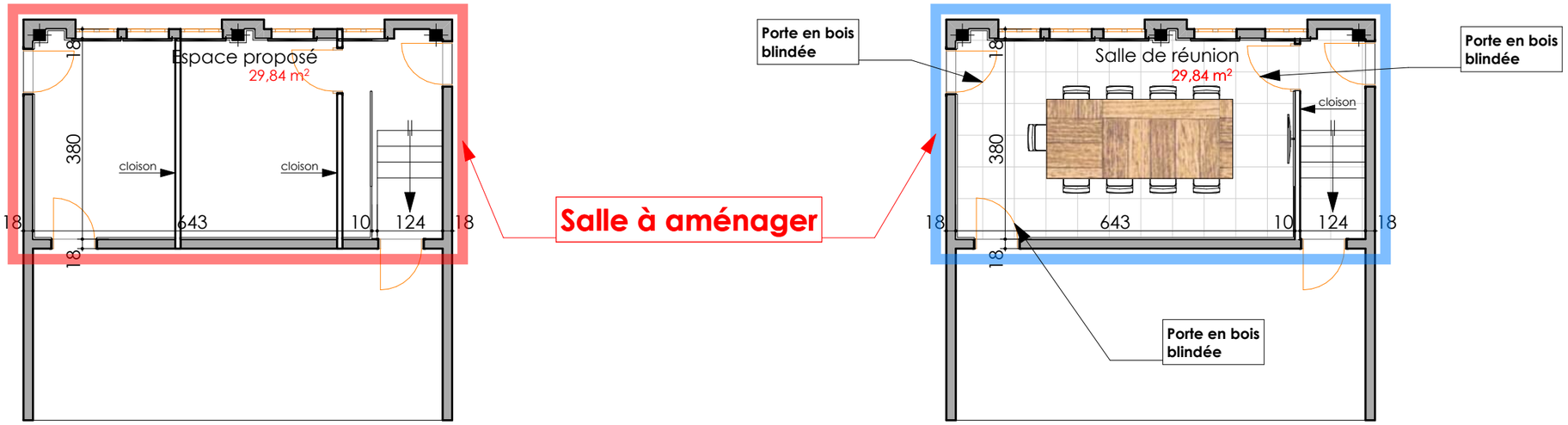

ETAT DES LIEUX

ETAT PROJETE

SALLE 1

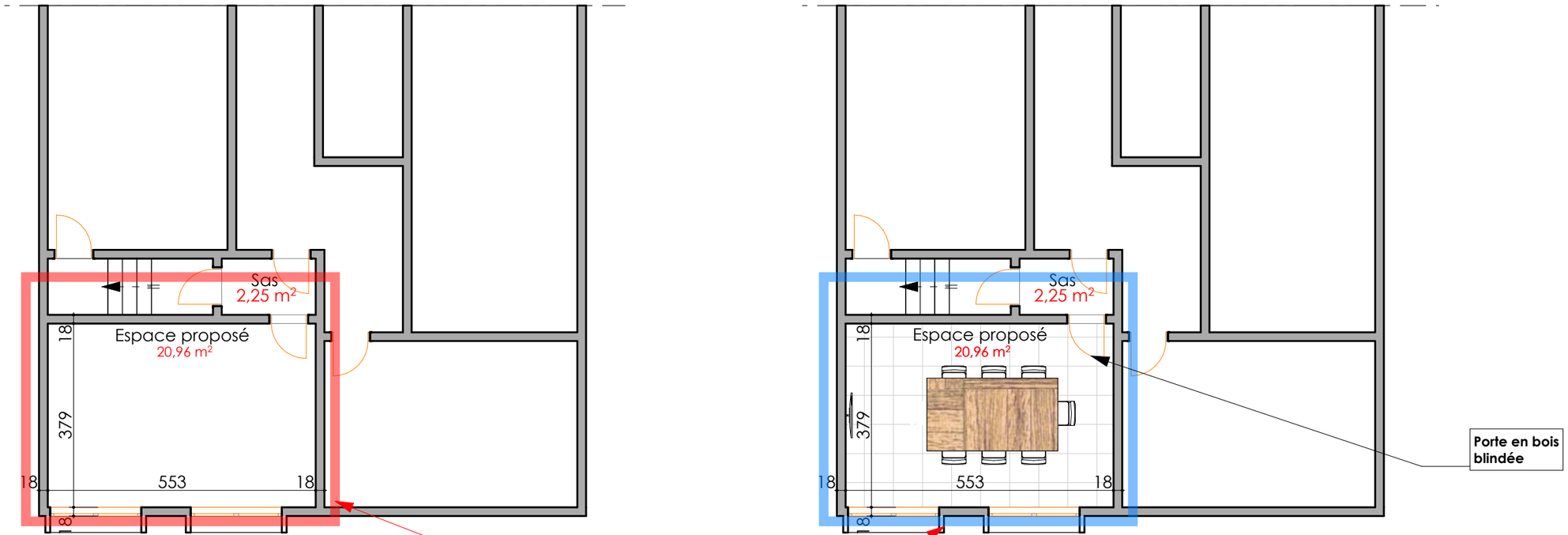

ETAT DES LIEUX

ETAT PROJETE

SALLE 2

PROJET D'AMENAGEMENT DES SALLES DE DELIBERES :

PERSPECTIVES

PROJET D'AMENAGEMENT DES SALLES DE DELIBERES : TRIBUNAL DE PARAKOU

APS

ETAT PROJETE

SALLE 1



GOLDEN STONE

PROJET D'AMENAGEMENT DES SALLES DE DELIBERES : TRIBUNAL DE PARAKOU

APS

ETAT PROJETE

SALLE 2



GOLDEN STONE

PROJET D'AMENAGEMENT DES SALLES DE DELIBERES :

TRIBUNAL DE DJOUGOU

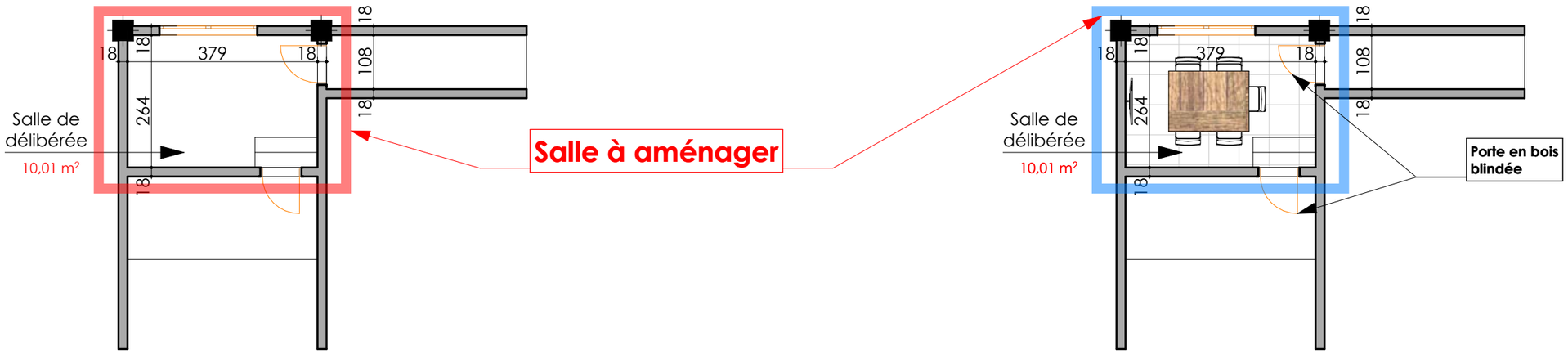

ETAT DES LIEUX

ETAT PROJETE

SALLE 1

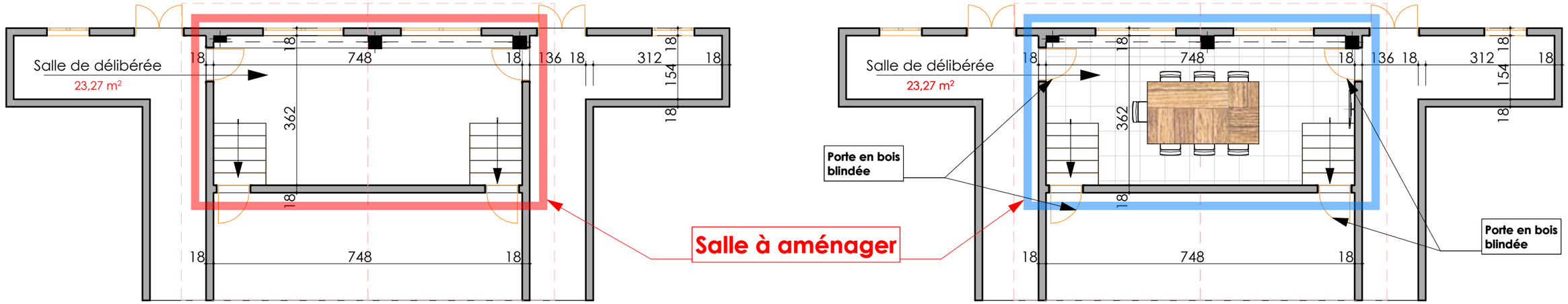

ETAT DES LIEUX

ETAT PROJETE

SALLE 2

PROJET D'AMENAGEMENT DES SALLES DE DELIBERES :

PERSPECTIVES

PROJET D'AMENAGEMENT DES SALLES DE DELIBERES : TRIBUNAL DE DJOUGOU

APS

ETAT PROJETE

Avant et après

SALLE 1

AVANT



APRES



SALLE 2

AVANT

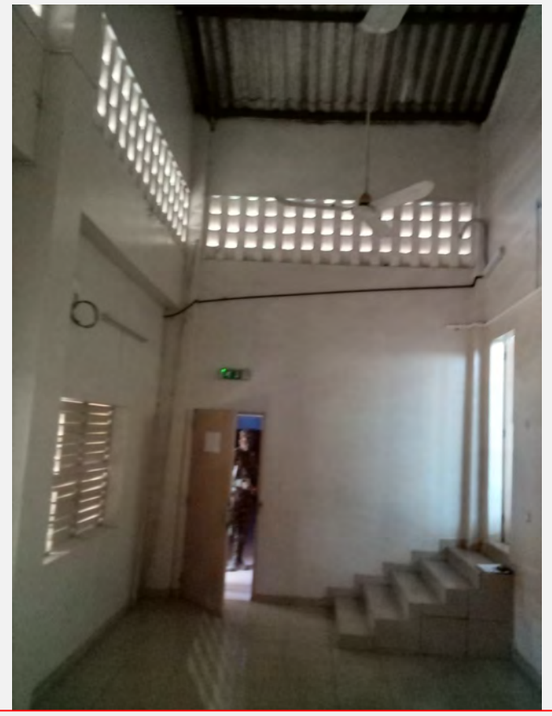

APRES



GOLDEN STONE

PROJET D'AMENAGEMENT DES SALLES DE DELIBERES : TRIBUNAL DE DJOUGOU

APS

ETAT PROJETE

SALLE 1

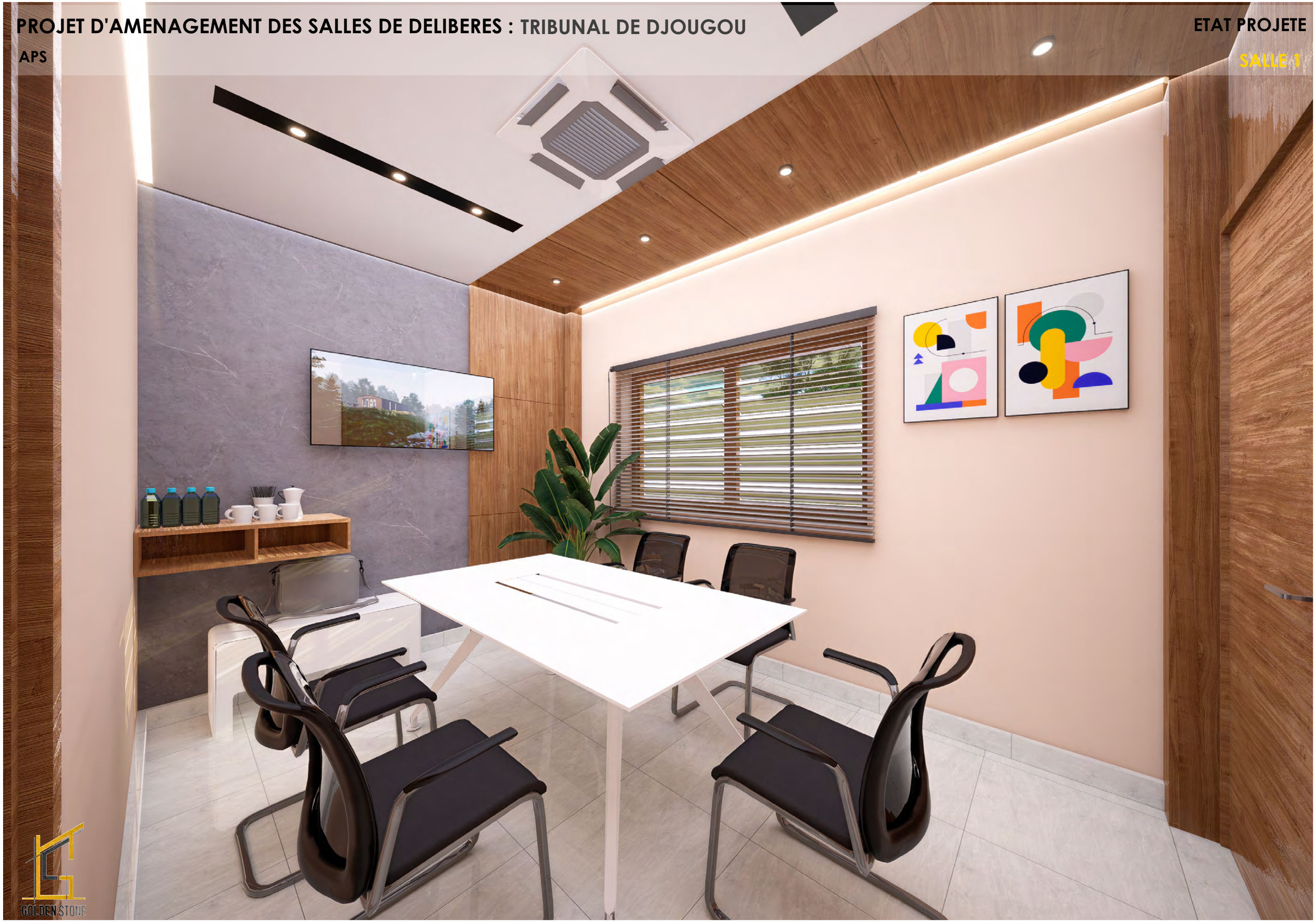

GOLDEN STONE

PROJET D'AMENAGEMENT DES SALLES DE DELIBERES : TRIBUNAL DE DJOUGOU

APS

ETAT PROJETE

SALLE 1



GOLDEN STONE

PROJET D'AMENAGEMENT DES SALLES DE DELIBERES : TRIBUNAL DE DJOUGOU

APS

ETAT PROJETE

SALLE 2



GOLDEN STONE

PROJET D'AMENAGEMENT DES SALLES DE DELIBERES : TRIBUNAL DE DJOUGOU

APS

ETAT PROJETE

SALLE 2



GOLDEN STONE

PROJET D'AMENAGEMENT DES SALLES DE DELIBERES :

TRIBUNAL DE KANDI

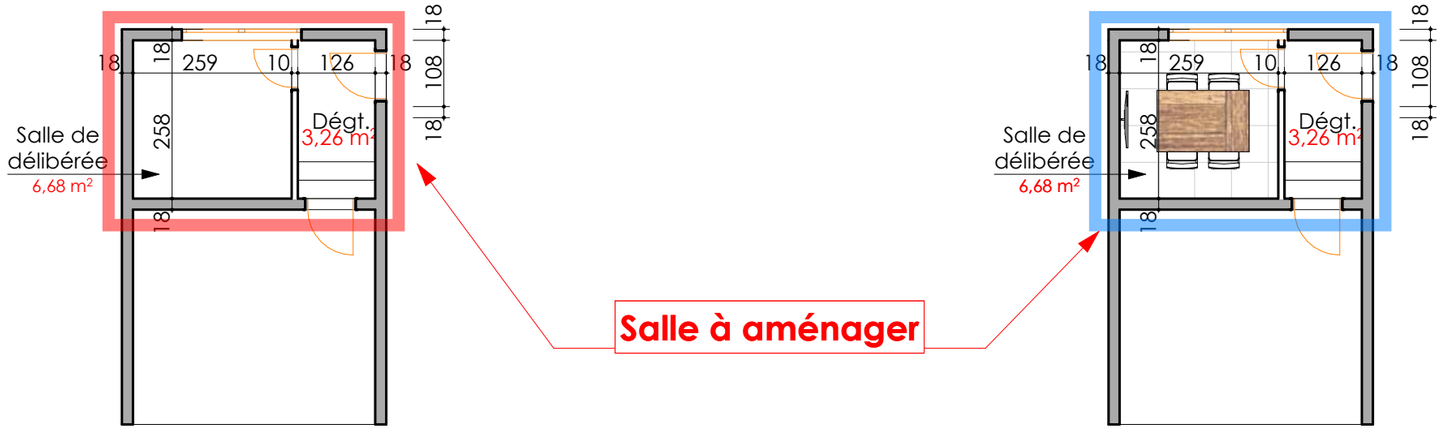

ETAT DES LIEUX **ETAT PROJETE**

SALLE 1

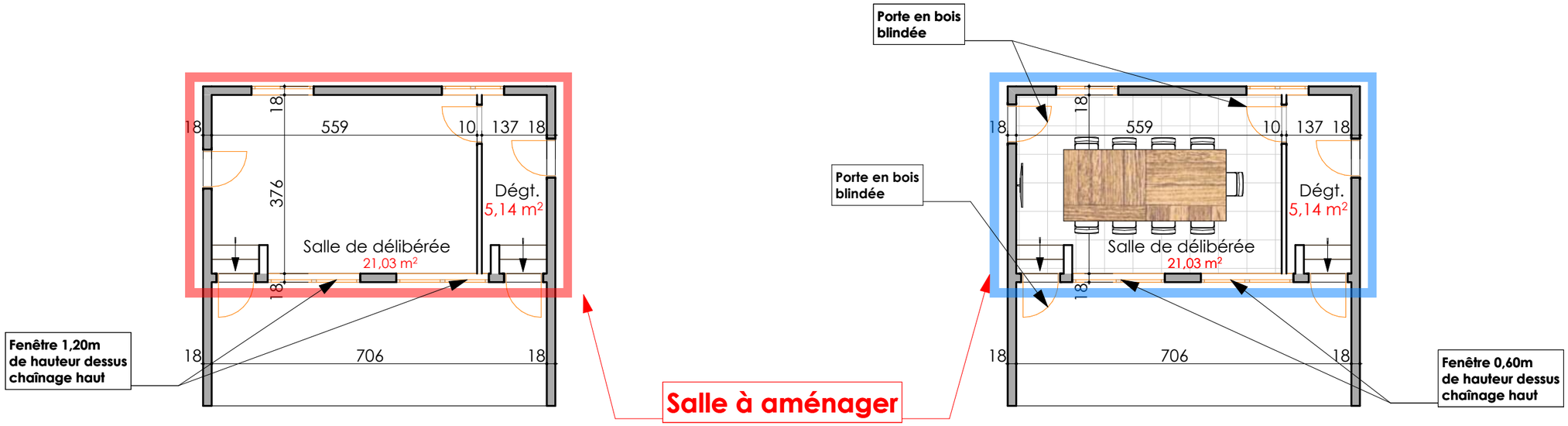

ETAT DES LIEUX **ETAT PROJETE**

SALLE 2

Maître d'oeuvre : GOLDEN STONE **Architecte-gérant :**ZANNOUBO Jordano **Maître d'ouvrage :** Ministère de la Justice **Maître d'ouvrage délégué:** ANEPIJ

Tél: (00229) 01 97 28 70 00 /(00229) 01 52 23 99 99 Email : contact@goldenstonearchitecture.com

Octobre 2025

Ech: 1:100

PROJET D'AMENAGEMENT DES SALLES DE DELIBERES :

PERSPECTIVES

PROJET D'AMENAGEMENT DES SALLES DE DELIBERES : TRIBUNAL DE KANDI

APS

ETAT PROJETE

SALLE 1



GOLDEN STONE

PROJET D'AMENAGEMENT DES SALLES DE DELIBERES : TRIBUNAL DE KANDI

APS

ETAT PROJETE

SALLE 2



GOLDEN STONE

PROJET D'AMENAGEMENT DES SALLES DE DELIBERES :

TRIBUNAL DE NATITINGOU

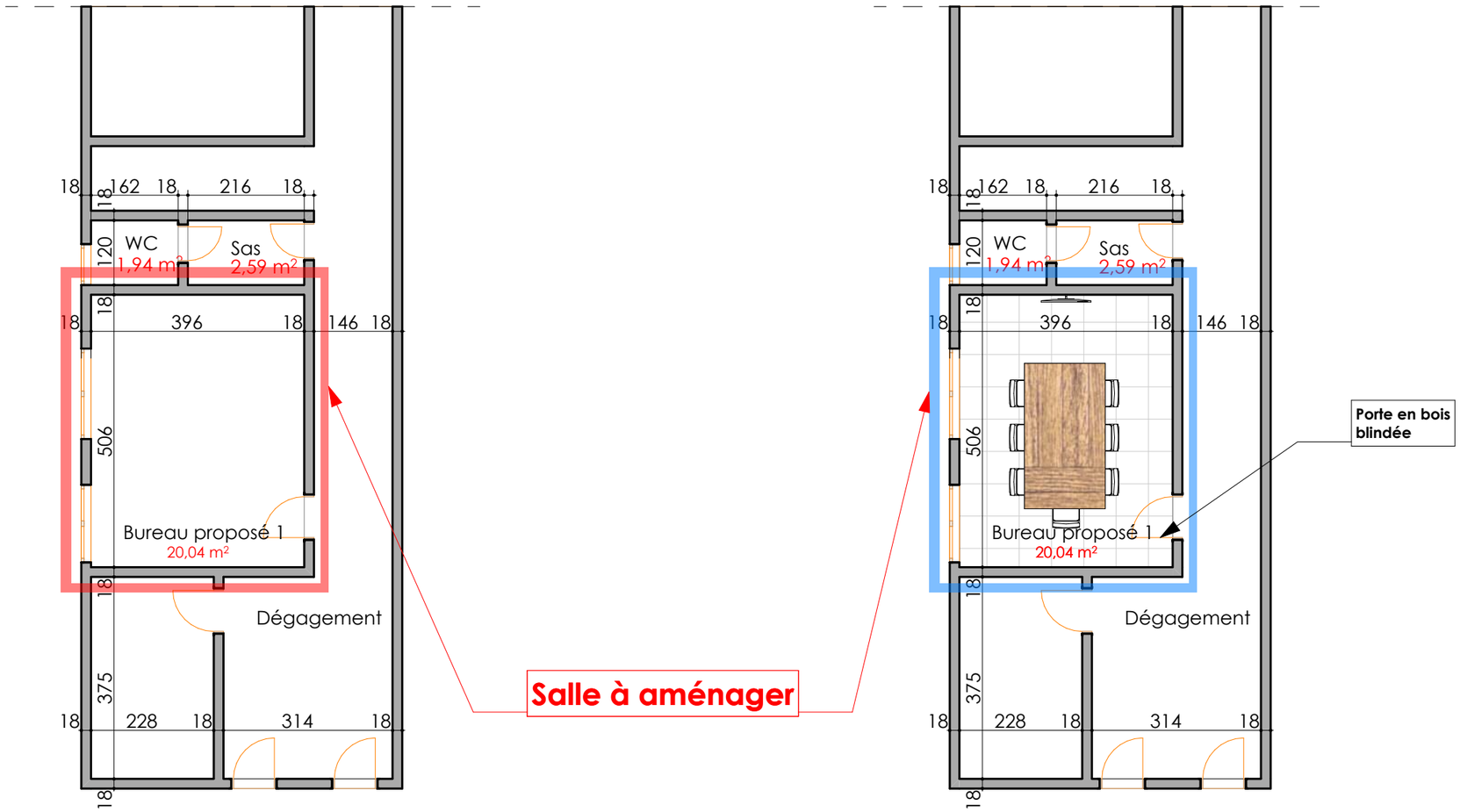

ETAT DES LIEUX **ETAT PROJETE**

SALLE 1

APS

RDC

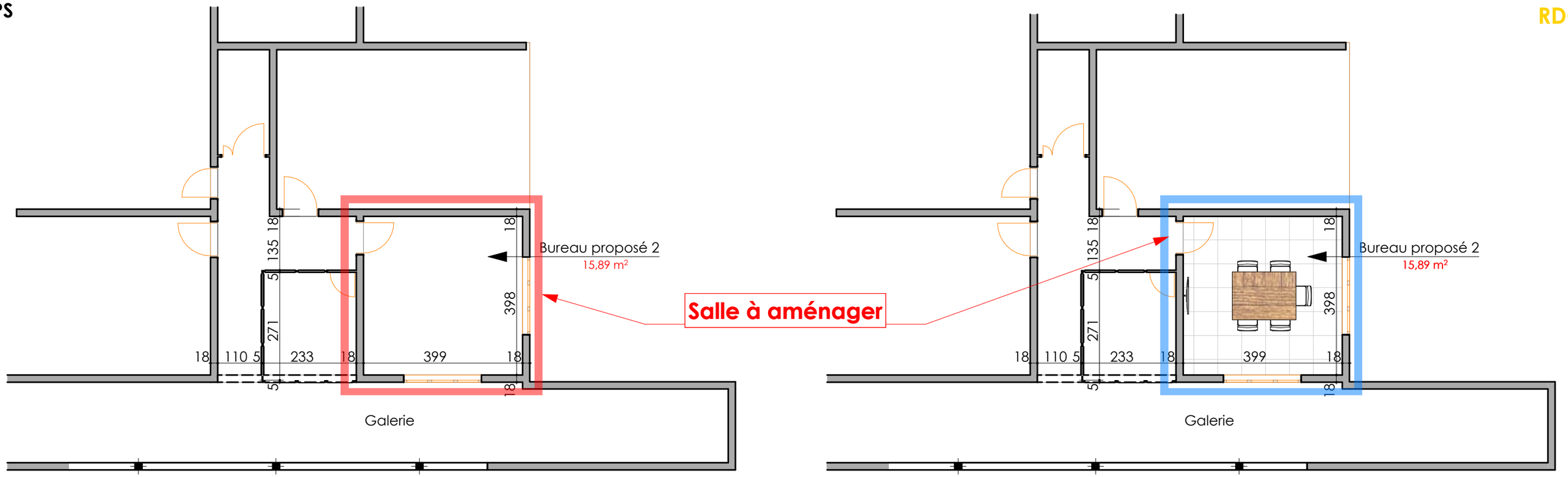

SALLE 2

ETAT DES LIEUX

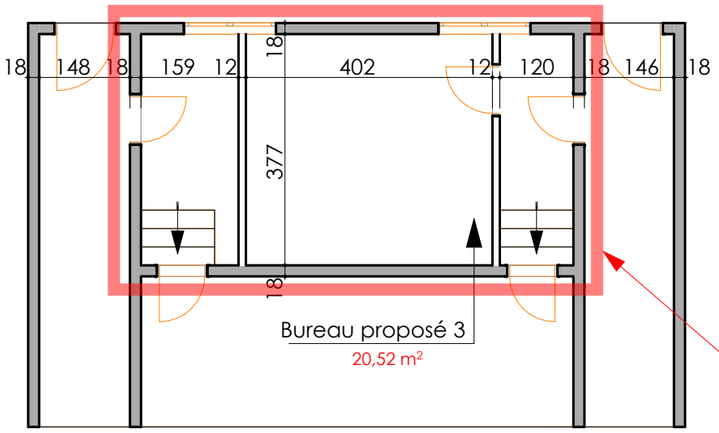

Salle à aménager

ETAT PROJETE

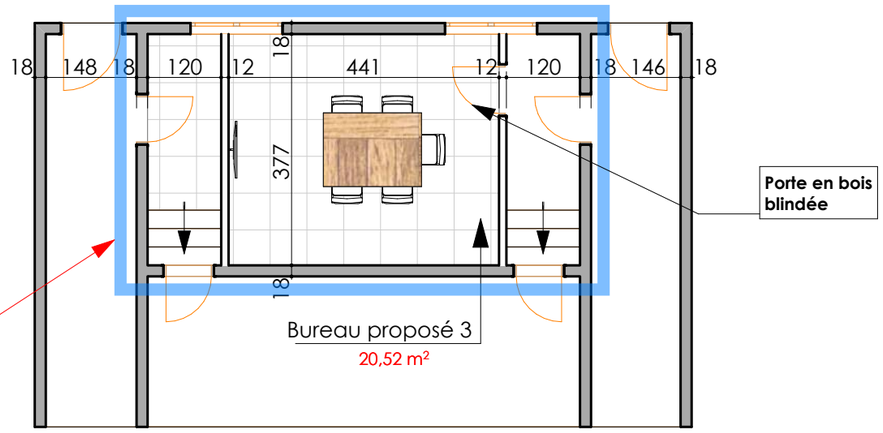

SALLE 3

ETAT DES LIEUX

ETAT PROJETE

GOLDEN STONE

Maître d'oeuvre : GOLDEN STONE **Architecte-gérant :**ZANNOUBO Jordano **Maître d'ouvrage :** Ministère de la Justice **Maître d'ouvrage délégué:** ANEPIJ

Tél: (00229) 01 97 28 70 00 /(00229) 01 52 23 99 99 Email : contact@goldenstonearchitecture.com

PROJET D'AMENAGEMENT DES SALLES DE DELIBERES : TRIBUNAL DE NATITINGOU

APS

ETAT PROJETE

SALLE 1



GOLDEN STONE

PROJET D'AMENAGEMENT DES SALLES DE DELIBERES : TRIBUNAL DE NATITINGOU

APS

ETAT PROJETE

SALLE 2



GOLDEN STONE

PROJET D'AMENAGEMENT DES SALLES DE DELIBERES : TRIBUNAL DE NATITINGOU

APS

ETAT PROJETE

SALLE 3



GOLDEN STONE