



CÂMARA MUNICIPAL DE BERILO – MG

CNPJ nº 22.700.454/0001-08

Ofício nº: 067/2.022
Assunto: Solicitação (*que faz*)
Origem: Vers. Vano e Zé Nilson.

Berilo-MG, 10 de junho de 2022.

*Ilmo. Senhor Secretário,
Josely Mendes Silva Cordeiro,*

Ao cumprimentá-lo, respeitosamente, na qualidade de vereadores e no uso regular das atribuições legais e regimentais, servimo-nos do presente para solicitar a Vossa Senhoria que informe ***qual a situação e de quem é a titularidade do imóvel urbano situado na Avenida Juscelino dos Reis, em cruzamento com a Rua Cândido Botelho, no Distrito de Lelivéldia, neste Município, conforme localização indicada no mapa anexo.***

De acordo com informações de moradores, o referido imóvel pertence ao Município de Berilo e nos últimos dias está sendo utilizado por particular com intenção de perpetuar a apropriação e domínio. Caso proceda a referida informação, cabe ao Executivo Municipal adotar as medidas cabíveis para defender a propriedade do aludido espaço público, evitando que haja prejuízos futuros à coletividade.

Assim, considerando o interesse público que envolve o tema, apresentamos esta solicitação, esperando poder contar com o pronto atendimento por V. Sa., aproveitando para renovar protestos de elevada estima e distinta consideração.

Atenciosamente,

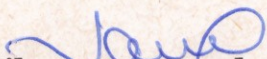
Silvano Esteves de Souza
Vereador

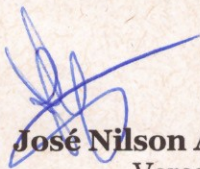
José Nilson Araújo Cota
Vereador

Destino: Exmo. Sr. **Josely Mendes Silva e Cordeiro**,
DD. Secretário Municipal de Desenvolvimento Rural e Urbano
Rua José Simões Costa, Centro
CEP: 39.640-000 – Berilo/MG.

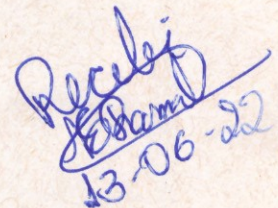
Recebido
13-06-22

google.com/maps/@-16.7865695,-42.5568496,209m/data=!3m1!1e3



Use the Google Maps



Pt

Supermercados

Restaurantes

Para viagem

Hoteis

Postos de gasolina

Farmácias

Café

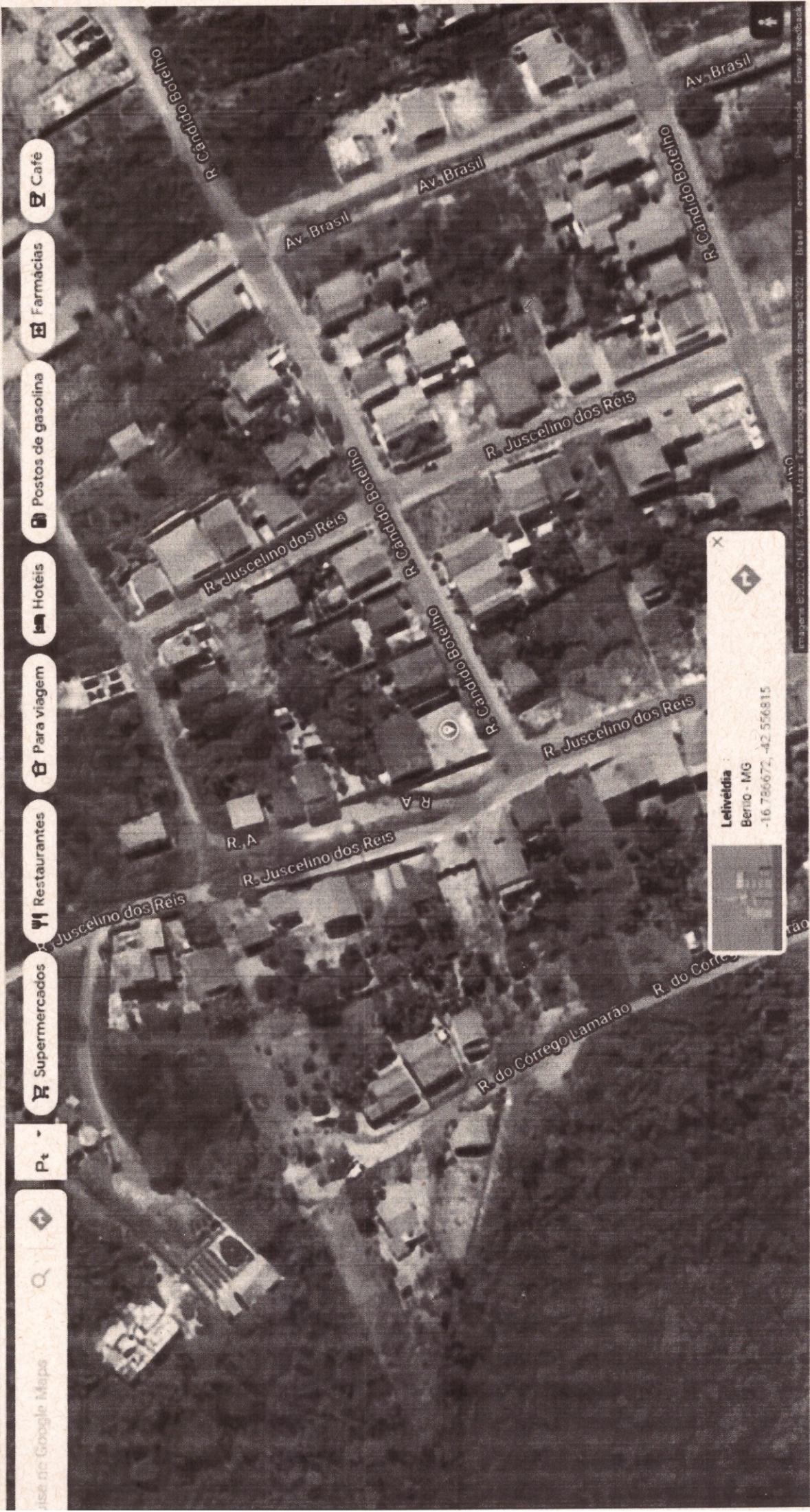

Leivêidia
Belo - MG
-16.786672, -42.556815

Imagem © 2022, CNES, Airbus, Maxar, TerraImage, Cidade do Brasil, 2022. Brasil, 7 e mais. Imagem recebida