ROMÂNIA
JUDEŢUL CLUJ
CONSILIUL JUDEŢEAN

Anexa nr. 1
la Hotărârea nr. 140/2020

ORGANIGRAMĂ
SOCIETATEA PAZĂ ŞI PROTECŢIE CLUJ S.R.L.

Nr.total posturi:391 din care
- posturi conducere: 3
- posturi execuţie: 388

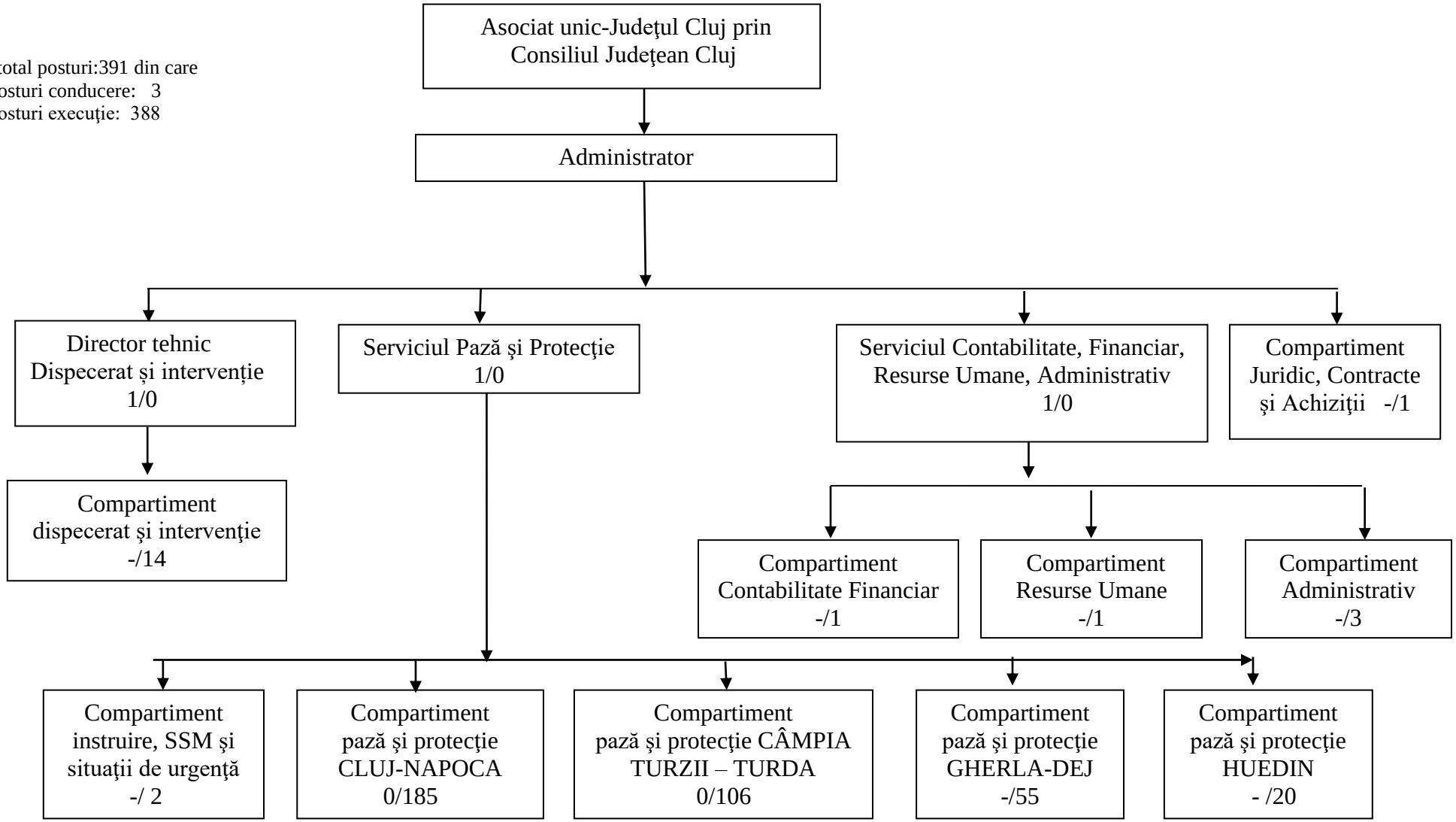

PREŞEDINTE,
Alin Tişe

Contrasemnează:
SECRETAR GENERAL AL JUDEȚULUI,
Simona Gaci