

Anexa 1 la Certificat

PLAN DE AMPLASAMENT SI DELIMITARE A IMOBILULUI ANEXA NR. 1.35
Scara 1:500

Nr. cadastral	Suprafata masurata a imobilului (mp)	Adresa imobilului
	6020	Mun. Cluj-Napoca, Str. Odobesti, F.N., jud. Cluj
Nr. Carte Funciara	Unitatea Administrativ Teritoriala (UAT)	
	Cluj-Napoca	

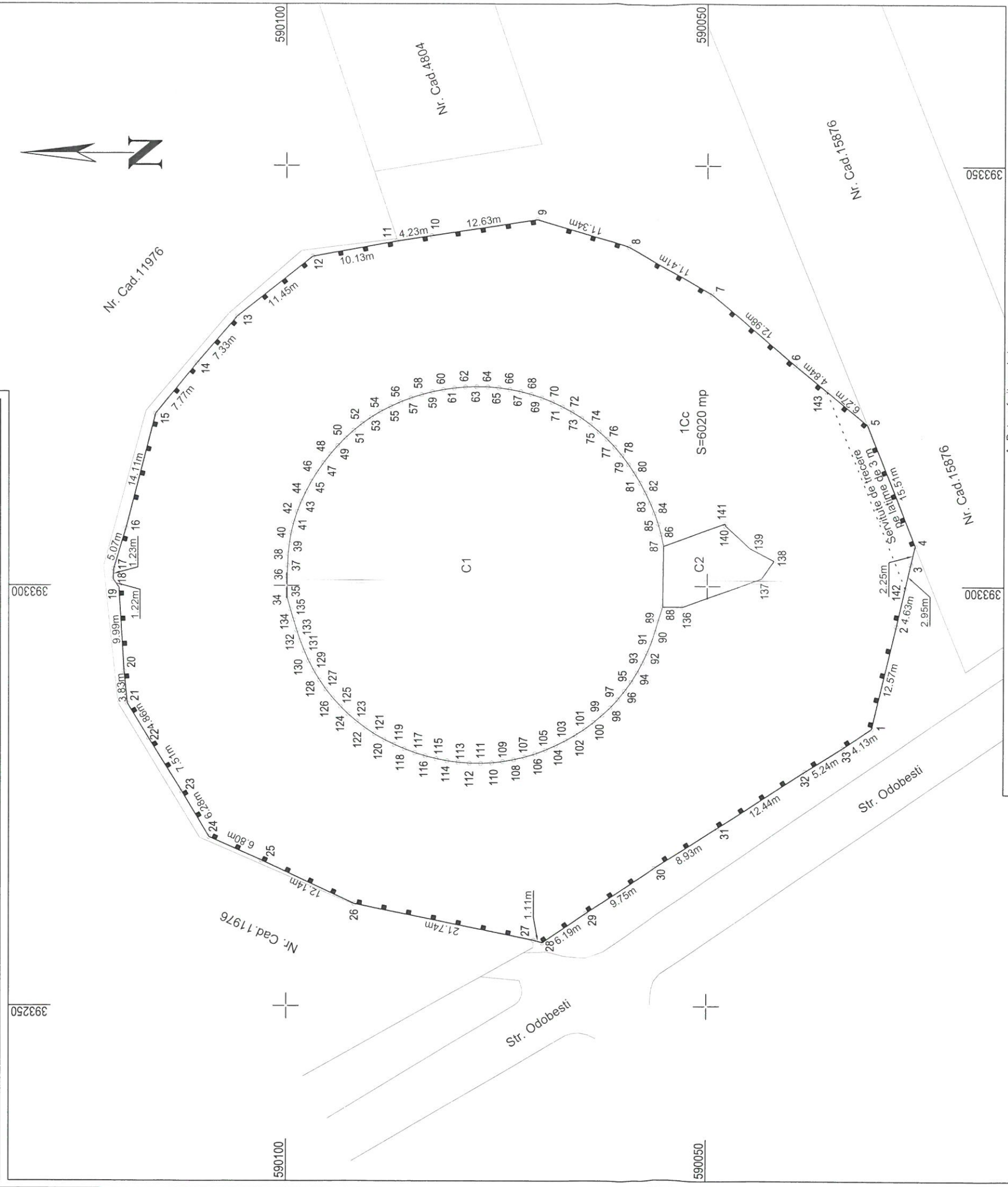

A. Date referitoare la teren		Mentuni	
Nr. parcea	Categoria de folosinta	Suprafata [mp]	Imobilul imprejmuit cu gard metalic
1	Cc	6020	
Total		6020	
B. Date referitoare la constructii		Mentuni	
Cod	Destinatia	Suprafata construita la sol [mp]	
C1	CIE	1580	Rezervor 10000 mc. edificata in anul 1976, din beton armat acoperit cu o placa din beton armat. Suprafata desfasurata = 1580 mp.
C2	CIE	83	Constructie, edificata in anul 1976, pe fundatii din beton, zidarie din caramida, acoperis tip terasa, compusa din 1 camera de vane. Suprafata desfasurata= 83 mp.
Total		1663	
Suprafata totala masurata a imobilului = 6020 mp Suprafata din act = 6385 mp			

Executant: Cojocnean Gheorghe

Confirm executarea lucrarilor si a delimitarii terenului in conformitate cu planul de amplasament si delimitare atasat si cu realitatea terenului.

CERTIFICAT DE AUTORIZARE
Seria ROCCJ-F
Nr. 0604

COJOCNEAN GHEORGHE

Semnatura si parafa
Data: Martie 2019

Inspector
Confirm introducerea imobilului in baza de date integrata si atribuirea numarului cadastral
Semnatura si parafa
Data:
Stampila BCPI

393250

10