

LEGENDA FATADA SUD-VEST'

1	Finisaj - tencuială decorativă - culoare gri deschis
2	Finisaj - placaj din tablă perforată pe structură metalică /placaj metalică
3	Sistem de protecție securitate pentru pacienții - tablă perforată montată pe structura metalică. Hp= 60cm. Hp fereastra deschizibilă = 120cm.
4	Tâmplărie aluminiu cu geam termopan - culoare gri închis - sticlă clară securizată /Tâmplărie PVC cu geam termopan
5	Sigla acces litere volumetrice

VERIFICATOR:	CERINTA:	BENEFICIAR:	PROIECT NR.:
PROIECTANT GENERAL:	PROIECTANT DE SPECIALIZARE:	SPITALUL CLINIC DE URGENTA PENTRU COPII CLUJ	150/2021
S.C. CONCRETE & DESIGN SOLUTIONS S.R.L.	S.C. HIND INSTAL S.R.L.	Cluj-Napoca, str. Moflilor, nr. 66-68, ap.0, jud. Cluj	
Str. Subacolei nr. 5, Sector 1, Bucuresti	str. Arhiepiscopiei nr. 11, jud. Cluj		
CIJ 8031/2014, J40/09/2013	CIJ 33042369, J172585/2014		
SEF PROIECT:	arh. Radu Rosca	SCARA:	1:50
PROIECTAT:	arh. Radu Rosca	DATA:	07.06.2021
DESENAT:	arh. Stefania Liliana Boca	PLANSĂ:	FATADA SUD-VEST'
	arh. Andrei Costea		

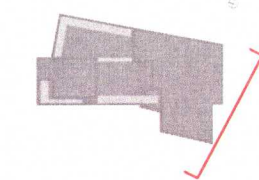

Sabin
 ROȘCA
 Arhitect
 (Signature)

VERIFICATOR :	CERINTA:	PROIECT NR.:
PROIECTANT GENERAL : S.C. CONCRETE & DESIGN SOLUTIONS S.R.L. Str. Sublocotenent Zaharia, nr. 5, Sector 1, București CUI RO31730943, J40/7049/2013	PROIECTANT DE SPECIALITATE : S.C. MRD INSTAL S.R.L. str. Actorului nr.11, jud. Cluj CUI 33542369, J12/2585/2014	150/2021
SEF PROIECT :	SCARA:	FAZA:
PROIECTAT :		P.T. + D.D.E
PROIECTAT :	DATA:	PLANSA NR.:
DESENAT :	07.06.2021	A.04.4.1
BENEFICIAR : SPITALUL CLINIC DE URGENTA PENTRU COPII CLUJ Cluj-Napoca, str. Motilor, nr. 66-68, ap.0, jud. Cluj		
DENUMIRE : ELABORARE DOCUMENTATIE TEHNICA PENTRU AUTORIZAREA EXECUTARII LUCRARILOR DE EXTINDERE SI MODERNIZARE AMBULATORIU CLINIC PSIHIATRIE PEDIATRICA DIN CADRUL SPITALULUI CLINIC DE URGENTA PENTRU COPII CLUJ-NAPOCA Cluj-Napoca, Calea Manastur, nr. 54C provizoriu, jud. Cluj		
PLANSA :		
PERSPECTIVA 1		

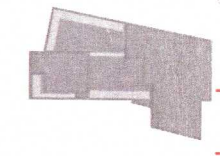

PROIECTANT
 SUBSCRIE
 0823
 Radu Ștefan
 Ștefan

VERIFICATOR :		CERINȚA :		PROIECT NR.:	
PROIECTANT GENERAL : S.C. CONCRETE & DESIGN SOLUTIONS S.R.L. Str. Sublocoțeneni Zaharia, nr. 5, Sector 1, București CUI RO31730943, J40/7049/2013		PROIECTANT DE SPECIALITATE : S.C. MRD INSTAL S.R.L. str. Actorului nr.11, jud. Cluj CUI 33542369, J12/2585/2014		BENEFICIAR : SPITALUL CLINIC DE URGENTA PENTRU COPII CLUJ Cluj-Napoca, str. Motilor, nr. 66-68, ap.0, jud. Cluj	150/2021
SEF PROIECT :	arh. Radu Roșca	SCARA:	DENUMIRE: ELABORARE DOCUMENTAȚIE TEHNICĂ PENTRU AUTORIZAREA EXECUTĂRII LUCRĂRILOR DE EXTINDERE ȘI MODERNIZARE AMBULATORIU CLINIC PSIHIATRIE PEDIATRICA DIN CADRUL SPITALULUI CLINIC DE URGENTA PENTRU COPII CLUJ-NAPOCA Cluj-Napoca, Calea Manastur, nr. 54C provizoriu, jud. Cluj	FAZA: P.T. + D.D.E	
PROIECTAT :	arh. Radu Roșca	DATA:	PLANSA:	PLANSA NR.:	
PROIECTAT :	arh. Ștefania Liliana Boca	07.06.2021	PERSPECTIVA 2	A.04.4.2	
DESENAT :	arh. Andrei Costea				

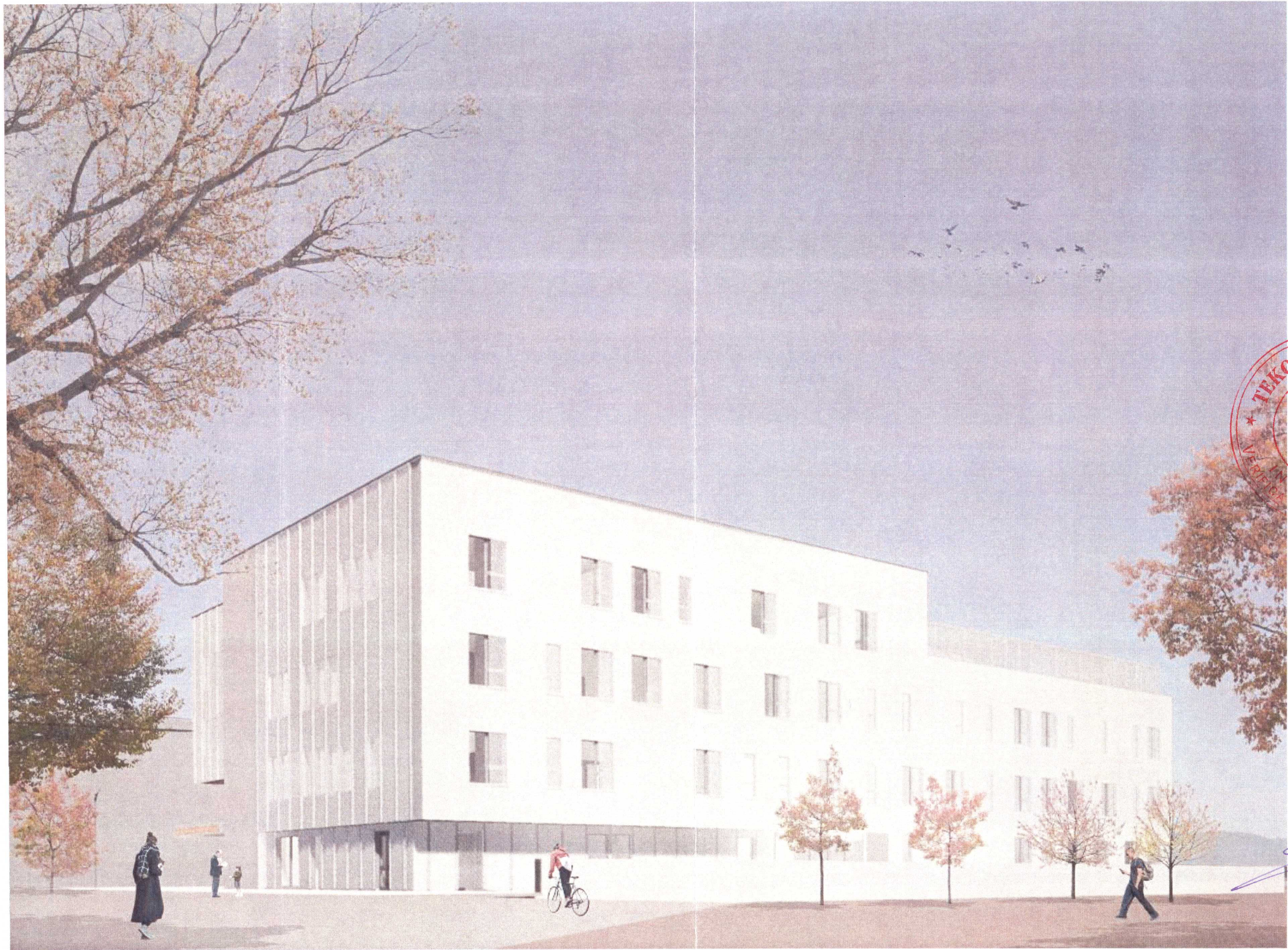
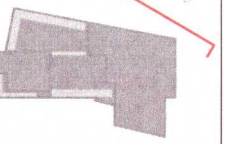

VERIFICATOR :		CERINTA:		PROIECT NR.:	
PROIECTANT GENERAL :	S.C. CONCRETE & DESIGN SOLUTIONS S.R.L. Str. Sublocatament Zaharia, nr. 5, Sector 1, Bucuresti CUI RO31730943, J40/7049/2013	PROIECTANT DE SPECIALITATE :	S.C. MRD INSTAL S.R.L. str. Actonului nr.11, jud. Cluj CUI 33542369, J12/2585/2014	SPITALUL CLINIC DE URGENTA PENTRU COPII CLUJ Cluj-Napoca, str. Motilor, nr. 66-68, ap.0, jud. Cluj	150/2021
SEF PROIECT :	arh. Radu Roşca	SCARA:		FAZA:	
PROIECTAT :	arh. Radu Roşca			P.T. + D.D.E	
PROIECTAT :	arh. Ştefania Liliana Boca	DATA:		PLANSA NR.:	
DESENAT :	arh. Andrei Costea	07.06.2021		A.04.4.3	
			PLANSA:	PERSPECTIVA 3	