

REZUMATUL SĂPTĂMÂNII

20 – 24 martie 2023

**CONSILIUL
JUDEȚEAN
CLUJ**



11 ȘCOLI SPECIALE din județul Cluj vor fi dotate din fonduri UE

Consiliul Județean a depus proiectul de dotare a 11 unități de învățământ special aflate în subordinea instituției cu:

- ✓ mobilier
- ✓ materiale didactice
- ✓ echipamente digitale

💰 Proiectul are o valoare de 7.507.756 și este vizată o finanțare din PNRR.

📅 Perioada de implementare: iunie 2023 – decembrie 2024.



Se INTRODUC CANALIZAREA în localitățile Bobâlna, Maia și Răzbuneni



CONSILIUL
JUDEȚEAN
CLUJ

Consiliul Județean a emis certificatul de urbanism necesar pentru introducerea canalizării menajere în localitățile clujene Bobâlna, Maia și Răzbuneni.

Obiective prevăzute a fi realizate:

- ✓ 20 de km conducte de canalizare
- ✓ 300 de cămine de racord
- ✓ 10 stații de pompare a apei uzate
- ✓ 1 stație de epurare de 150 de mc/zi



Servicii pentru DEPISTAREA TUBERCULOZEI, oferite în mod gratuit, la Baciu și Cojocna

Institutul „Marius Nasta” din București, în colaborare cu CJ Cluj, a derulat în perioada 20-24 martie, în *Baciu și Cojocna*, o *campanie de screening pentru depistarea tuberculozei*.

Campania de testare continuă pe tot parcursul lunii Martie, prin deplasarea caravanei medicale mobile în alte 2 comune clujene:

- Apahida 27-29.03
- Buza 30-31.03



Consiliul Județean a încheiat 4 NOI CONTRACTE de lucrări pe drumurile județene

Consiliul Județean a încheiat 4 noi contracte de execuție a lucrărilor de întreținere curentă și reparații a drumurilor județene în 2023.

Lucrările vizează următoarele drumuri județene:

- ✓ DJ 172F Gherla-Mintiu Gherlii-Mica-limită BN
- ✓ DJ 103G Săndulești-DJ 107L
- ✓ DJ 103V Vălișoara-DJ 107L
- ✓ DJ 161Z Petea (DJ 161G)-Legii-Geaca (DJ 109C)

Lungimea însumată a sectoarelor de drum județean: 38 km



Zona Protejată CHEILE TURZII este reglementată urbanistic de CJ Cluj



C.T.A.T.U. a avizat favorabil noul PUZ al Cheilor Turzii, realizat în regie proprie de către Consiliul Județean.

Au fost astfel reglementate, pentru prima oară, viitoarele direcții de amenajare/dezvoltare a zonei, prin delimitarea de zone distincte pentru:

- activități de comerț, servicii și alimentație publică
- agrement și camping
- parcări (150 de locuri)
- activități sportive și tabere copii

S-a semnat contractul de finanțare, prin PNRR, pentru traseul cicloturistic VELO APUSENI

Proiectul „Velo Apuseni” prevede realizarea a 227 km de piste de biciclete, desfășurate pe teritoriul județelor Cluj, Bihor și Alba.

Din lungimea totală, peste 40% (92,4 km) se vor amenaja strict pe teritoriul județului Cluj.

Consiliul Județean a demarat măsurătorile pentru întăbularea terenului afectat.

Etape următoare:

1. Realizarea S.F.-ului și P.T.-ului
2. Demararea licitației pentru execuția lucrărilor

 Valoarea totală a proiectului finanțat prin PNRR: 110.000.000 lei



CEL MAI BUN MOD DE A TE PROTEJA DE TUBERCULOZĂ ESTE SĂ AI GRIJĂ DE SĂNĂTATEA TA ÎN GENERAL. UN CORP PUTERNIC LUPTĂ MAI BINE CU INFECȚIILE DE ORICE FEL.

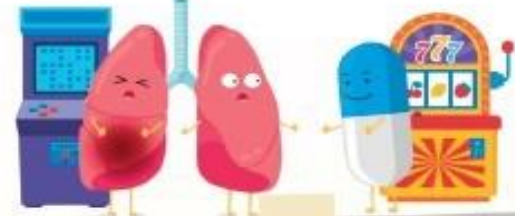

CU TUBERCULOZA NU E DE JOACĂ. NU O IGNORA ȘI NU O TRATA CA PE O RĂCEALĂ OARECARE. CHIAZ DACĂ TRATAMENTUL ARE EFECTE ADVERSE UNEORI SEVERE, ESTE SINGURA CALE SPRE VINDECARE.



REZISTĂ TENTAȚILOR. DEȘI TUBERCULOZA ESTE CAUZATĂ DE O BACTERIE, FUMATUL O AJUTĂ. FACE PLĂMÂNII MAI SLABI LA ÎNTĂLNIREA CU ACEASTĂ BACTERIE, CEEA CE POATE DUCE LA ÎMBOLNĂVIRE.

24 MARTIE

ZIUA MONDIALĂ DE LUPTĂ ÎMPOTRIVA TUBERCULOZEI

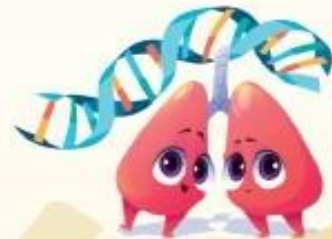

TUBERCULOZA NU ESTE O AFECȚIUNE EREDITARĂ. "ÎN FAMILIE". EA SE TRANSMITE PE CALEA AERULUI PRIN TUSE, STRĂNUT SAU CHIAZ VORBIT. NU SE TRANSMITE GENETIC, DE LA PĂRINȚI LA COPII.

Tuberculoza se vindecă



DACĂ ȚI I EI TRATAMENTUL ACASĂ AȘA CUM ȚI-A PRESCRIS MEDICUL, FĂRĂ A OMITE NICIO DOZĂ, AI DREPTUL LA ALOCAȚIE DE HRANĂ PÂNĂ LA VINDECARE, CONFORM LEGII 302 / 2018.

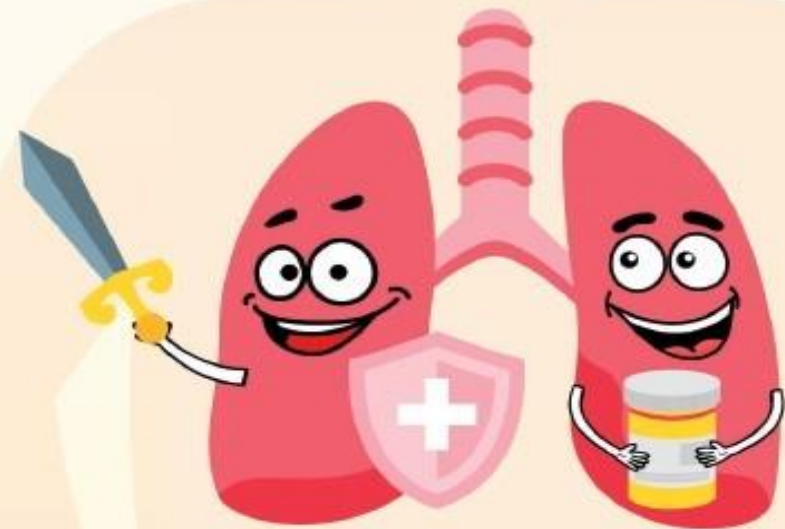

Parteneriatul Stop TB ROMANIA



NU E OBLIGATORIU SĂ STAI INTERNAT PÂNĂ LA VINDECARE. DUPĂ PRIMELE DOZE DE TRATAMENT LUATE CORESPUNZĂTOR, DACĂ NU MAI EȘTI CONTAGIOS ȘI NU MAI TRANSMIȚI BOALA, POȚI LUA TRATAMENTUL ACASĂ.



VREI SĂ AFLI MAI MULTE DESPRE TUBERCULOZĂ? NU ASCULTA SFATURI BĂBEȘTI. CAUTĂ RESURSE CREDIBILE, SPECIALIZATE, IAR DACĂ AI ÎNTREBĂRI, UN MEDIC PNEUMOLOG ȘTIE CEL MAI BINE.



DESCHIDE GEAMUL, NU TE TEME DE CURENȚII DE AER. ACEȘTIA ÎMPRĂȘTIE BACTERIILE ȘI ASTFEL, SCADE RISCUL SĂ TE ÎMBOLNĂVEȘTI.

Ziua Mondială a Luptei Împotriva Tuberculozei, marcată de CJ Cluj

Consiliul Județean se alătură demersurilor prin intermediul cărora se marchează Ziua Mondială de Luptă Împotriva Tuberculozei.

Astfel, ca semn al solidarității și implicării, în seara zilei de vineri, 24 martie sediul forului administrativ județean va fi iluminat în culoarea **roșie**.

Se introduce CANALIZAREA DE TIP VACUUMATIC în comuna clujeană Negreni



CONSILIUL
JUDEȚEAN
CLUJ



Consiliul Județean a emis certificatul de urbanism (CU) necesar introducerii rețelei de canalizare menajeră, în sistem vacuumatic, în comuna Negreni.

Obiective prevăzute a fi realizate:

- ✓ 28 de km de conducte
- ✓ 11 km de conducte de refulare
- ✓ 2 stații de vacuum de 75 de mc
- ✓ 1 stație de epurare de 800 de mc

Proiectul este gestionat de Primăria Negreni.

ORA PĂMÂNTULUI, marcată de Consiliul Județean



ORA PĂMÂNTULUI

25 MARTIE 2023
20:30 - 21:30

Consiliul Județean se alătură, ca în fiecare an, inițiativei „Ora Pământului”, derulată la nivel mondial.

Astfel, sâmbătă, 25 martie, între orele 20:30-21:30, forul administrativ județean va renunța la iluminarea ambientală exterioară.

Această pledoarie pentru reducerea risipei de energie și resurse este susținută și de alte instituții din subordinea instituției.

Se prelungește perioada de TESTARE GRATUITĂ pentru cancerul de col uterin și cel de sân

Campaniile ce vizează prevenția și depistarea precoce a *cancerului de col uterin* și a *cancerului de sân*, se prelungesc până în data de 13 aprilie



Telefon programări și informații:

0215.277.598 (cancer de col uterin)

0758.621.395 (mamografii)



Campaniile sunt derulate de Institutul Oncologic, cu sprijinul CJ Cluj, și se desfășoară pe esplanada stadionului Cluj Arena

