



CAIET DE SARCINI
privind contractarea
serviciilor pentru realizarea STUDIULUI DE PEISAJ al planurilor urbanistice
din zonele de acces în Rezervația Naturală „Cheile Turzii” de pe teritoriul
comunelor Mihai Viteazu și Petreștii de Jos și din zonele de acces în Rezervația
Naturală „Cheile Turenilor” de pe teritoriul comunelor Săndulești și Tureni

1. Denumirea contractului:.....	1
2. Beneficiar:.....	1
3. Informații generale:.....	1
4. Servicii ce urmează a fi furnizate:.....	3
5. Obligații și răspunderi:.....	3
6. Modul de predare:.....	3
7. Prezentarea ofertei financiare:.....	3
8. Graficul de prestare:.....	3
9. Modalitatea de plată:.....	4

1. Denumirea contractului:

Prestarea serviciilor necesare pentru realizarea studiului de peisaj al planului urbanistic pe zonele protejate Rezervația Naturală „Cheile Turzii” și Rezervația Naturală „Cheile Turenilor” de pe teritoriul comunelor Mihai Viteazu și Petreștii de Jos, Săndulești și Tureni din județul Cluj, constând în studiu de peisaj cu documentațiile necesare.

2. Beneficiar:

Unitatea Administrativ Teritorială Județul Cluj, prin Consiliul Județean Cluj
sediul: Calea Dorobanților, nr. 106, CP. 400609, Cluj-Napoca
Tel. +40 372 64.00.00; Fax +40 372 64.00.70;
E-mail: infopublic@cjcluj.ro cjc@cjcluj.ro
Facebook: <https://www.facebook.com/cjcluj>

3. Informații generale:

Documentațiile din zonele de acces și Rezervația Naturală „Cheile Turzii” respectiv Rezervația Naturală „Cheile Turenilor” de pe teritoriul comunelor Mihai Viteazu și Petreștii de Jos, Săndulești și Tureni necesită actualizare și

reglementare in contextul actual pentru a fi aliniate cu prevederile legale în vigoare.

In acest sens, este necesară achiziția serviciilor de obținere a studiului de peisaj.

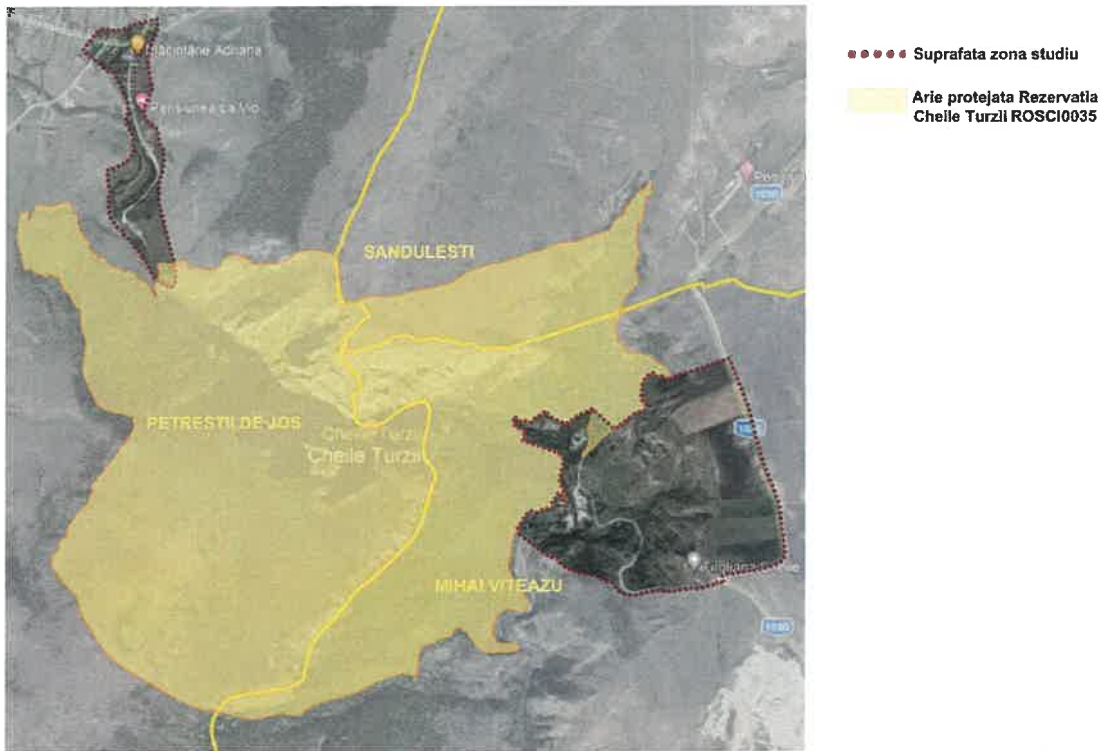

REACTUALIZARE PLAN URBANISTIC DE ZONA PROTEJATA "CHEILE TURZII"

REZERVATIA CHEILE TURZII

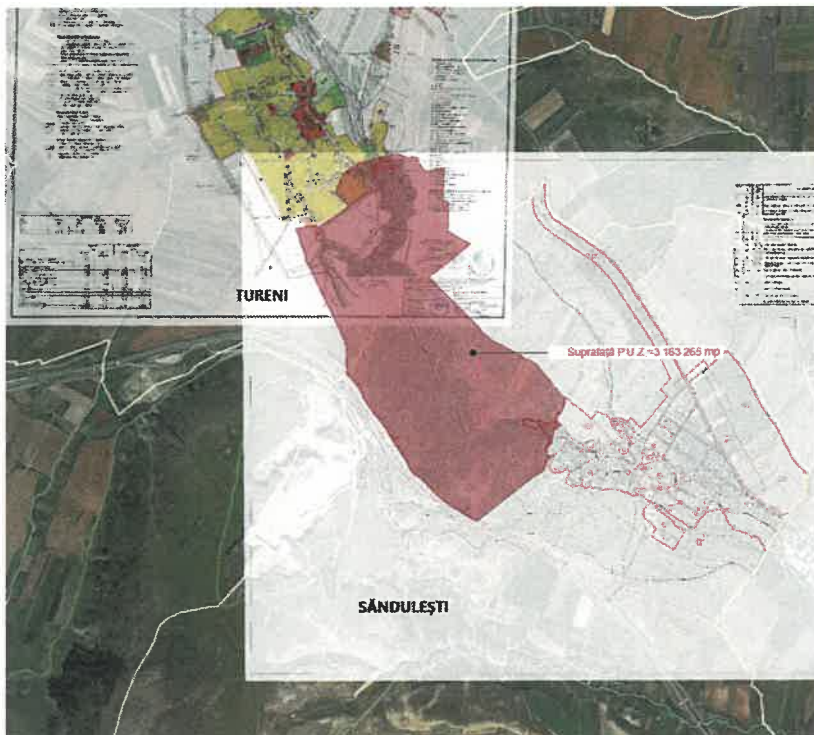

4. Servicii ce urmează a fi furnizate:

Obiectul prezentului caiet de sarcini îl reprezintă întocmirea documentațiilor pentru:

- lotul 1 ce cuprinde zonele de studiu și Rezervația Naturală „Cheile Turzii” de cca. 401 ha;

- lotul 2 ce cuprinde zonele de studiu și Rezervația Naturală „Cheile Turenilor” de cca. 316 ha.

Documentațiile vor cuprinde:

- analiza elementelor de cadru natural: relief, clima, sol, hidrografie, resurse naturale, utilizarea terenurilor, riscuri naturale;
- analiza Ariilor Naturale Rezervația „Cheile Turzii” ROSCI 0035 și Rezervația „Cheile Turenilor” ROSCI 0034 în contextul Ariei Naturale Protejate MUNTII Trascăului ROSPA 0087.

5. Obligații și răspunderi:

Persoana autorizată trebuie să facă dovada atestării R.U.R și are obligația de a întocmi documentațiile solicitate, în conformitate cu prevederile în vigoare, dintre care amintim:

- Legea nr. 5/2000 privind aprobarea Planului de amenajare a teritoriului național - secțiunea a III-a - zone protejate, cu modificările ulterioare
- ORDONANȚĂ DE URGENȚĂ nr. 57 din 20 iunie 2007 privind regimul ariilor naturale protejate, conservarea habitatelor naturale, a florei și faunei sălbatice
- LEGE nr. 49 din 7 aprilie 2011 pentru aprobarea Ordonanței de urgență a Guvernului nr. 57/2007 privind regimul ariilor naturale protejate, conservarea habitatelor naturale, a florei și faunei sălbatice

6. Modul de predare:

Documentațiile se vor preda Consiliului Județean Cluj. Documentațiile vor fi predate în 3 exemplare originale și 3 exemplare în format electronic (format editabil), parte scrisă și piese desenate, pentru fiecare lot în parte.

7. Prezentarea ofertei financiare:

Oferta va fi prezentată în baza tuturor cerințelor caietului de sarcini, cu detalierea serviciilor ofertate. Oferta va prezenta aparatura utilizată precum și dovada disponibilității.

8. Graficul de prestare:

Prestarea serviciilor se va realiza într-un termen de maxim 30 de zile lucrătoare. Demararea contractului începe odată cu încheierea contractului de achiziție publică și se încheie la predarea tuturor documentațiilor solicitate.

9. Modalitatea de plată:

Plata serviciilor se va face după predarea și verificarea documentației finale.

Arhitect șef,
Claudiu-Daniel SALANȚĂ



Intocmit:

Loredana Tripon

