

DIRECTIA DE DEZVOLTARE SI INVESTITII

Nr. 38405 / 27.09 2023

CLARIFICARE DIN OFICIU

Referinta: Anunț Achiziție directă nr. 38313/26.09.2023 publicat pe site-ul Consiliului Județean Cluj și anunțul de publicitate nr. ADV 1386442/26.09.2023 din SICAP, secțiunea - Publicitate anunțuri

Servicii de design interior și amenajări interioare necesare investiției Centrul Școlar de Educație Incluzivă din Cluj-Napoca, str. Aviator Bădescu nr. 3-5

Consiliul Județean Cluj, în calitate de Autoritate contractantă, comunică următoarele :

Spațiile pentru care se va elabora propunerea tehnică se regăsesc în planurile anexate.

PREȘEDINTE
ALIN TIȘE



DIRECTOR EXECUTIV DDJ:

Mariana RAȚIU 

ȘEF SERVICIU:

Alexandru CREȚU 

MANAGER PROIECT:

Andra MOLDOVAN 

CONSILIER ACHIZIȚII PUBLICE:

Juliette MĂGRĂDEAN 

În temeiul Regulamentului (UE) nr. 2016/679 privind protecția persoanelor fizice în ceea ce privește prelucrarea datelor cu caracter personal și privind libera circulație a acestor date și de abrogare a Directivei 95/46/CE (Regulamentul general privind protecția datelor) și al Legii nr. 190/2018 Consiliul Județean Cluj prelucrează date cu caracter personal, cu asigurarea securității și confidențialității acestora.

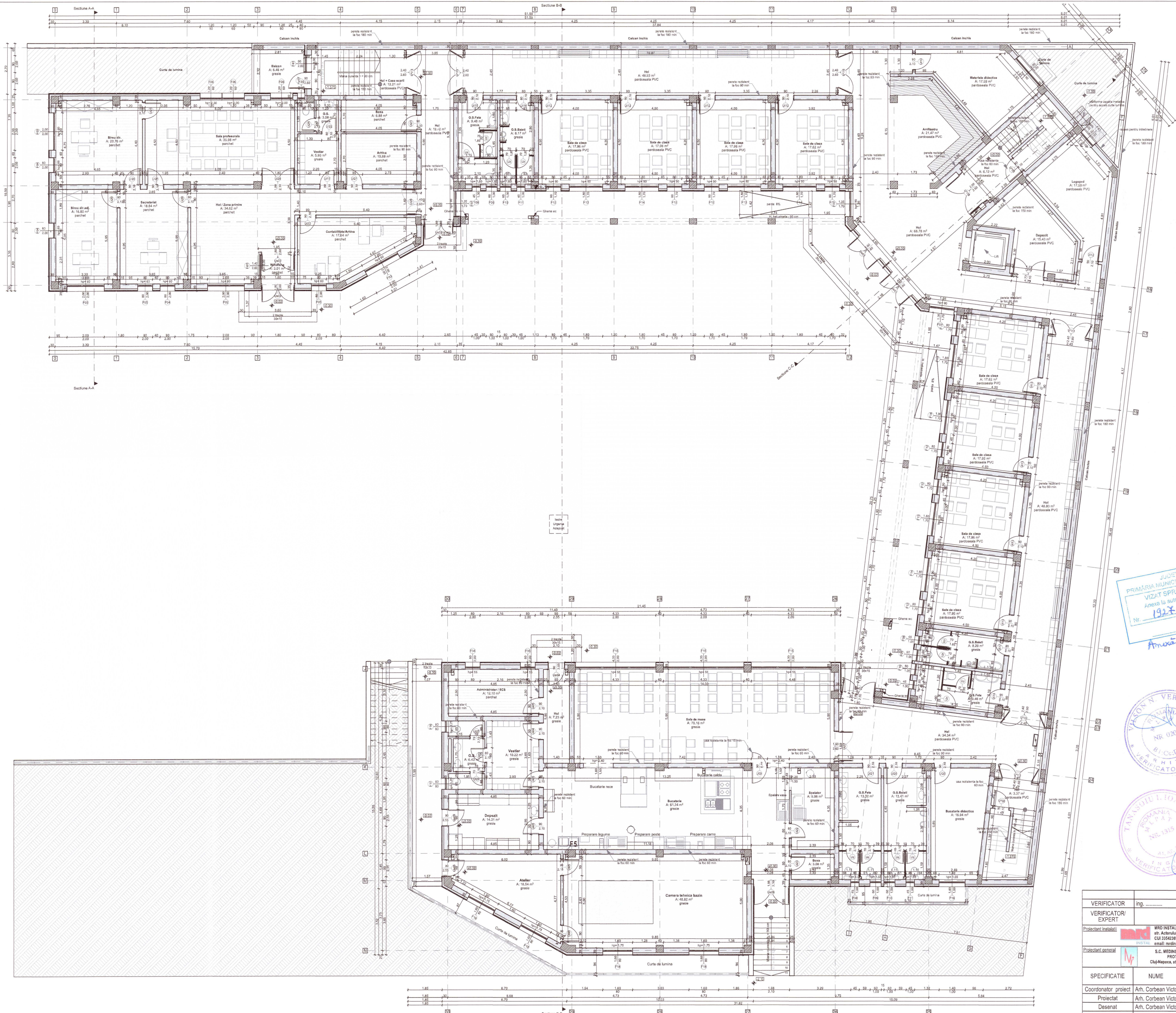

JUDETUL CLUJ
 PRIMĂRIA MUNICIPIULUI CLUJ-NAPOCA
 VIZAT SPRE NESCĂMPARE
 Anexa la autorizație de Construcție
 Nr. 1927 din 18.12.2018
 Arhitect Victor Corbean
 Anexa la D.S.M. 2/2021



LEGENDA

- diafragmă beton 25 cm
- diafragmă beton 30 cm
- diafragmă beton 40 cm
- diafragmă beton 40 cm + izolație polistiren 10 cm
- diafragmă beton 30 cm + izolație polistiren 10 cm
- zidărie 10 cm
- zidărie 15 cm
- zidărie 25 cm
- zidărie 25 cm + izolație polistiren 10 cm
- zidărie 25 cm + izolație polistiren 10 cm + placare cu H.P. pe structura de metal + fațadă ventilată 12,5 cm

CARACTERISTICI
 CATEGORIA "C" DE IMPORTANȚĂ
 CLASA DE IMPORTANȚĂ II
 GRAD DE REZISTENȚĂ LA FOC II
 S. construită = 1286.50 mp
 S. desfasurată totală = 4605.35 mp

Nota: U* - USI REZISTENTE LA FOC E130 CU SISTEM DE AUTOÎNCHIDERE

VERIFICATOR / EXPERT	ing.	SEMNAȚURA	CERINȚA	Referat nr.	
Proiectant instalati	MED INSTAL S.R.L. str. Actorului, nr.11, Cluj-Napoca, jud. Cluj CUI 33542469, J1225852914 email: medinstal@medinstal.com			Beneficiar:	
Proiectant general	S.C. MEDINSTAL PROIECTARE INSTALATI Cluj-Napoca, str. Donath nr.13/23, tel. 0748115088			CENTRU SCOLAR PENTRU EDUCATIE INCLUZIVA str. Aviator Badescu Nr. 3-5, tel. 0264595398 jud. Cluj	Proiect nr.: 18-1 / 2018
SPECIFICATIE	NUME	SEMNAȚURA	Scara:	Titlu proiect:	Faza: P.Th. DS
Coordonator proiect	Arh. Corbean Victor		1:100	ELABORARE PROIECT PENTRU AUTORIZAREA LUCRARILOR DE CONSTRUIRE CENTRU SCOLAR PENTRU EDUCATIE INCLUZIVA CONFORM P.U.D. APROBAT	
Proiectat	Arh. Corbean Victor		Data:	ARHITECTURA	Plansa nr. DS2 - A09
Desenat	Arh. Corbean Victor		junie.2021	Titlu planșă:	
Responsabil calitate			C2 - PLAN PARTIER PROFUS	

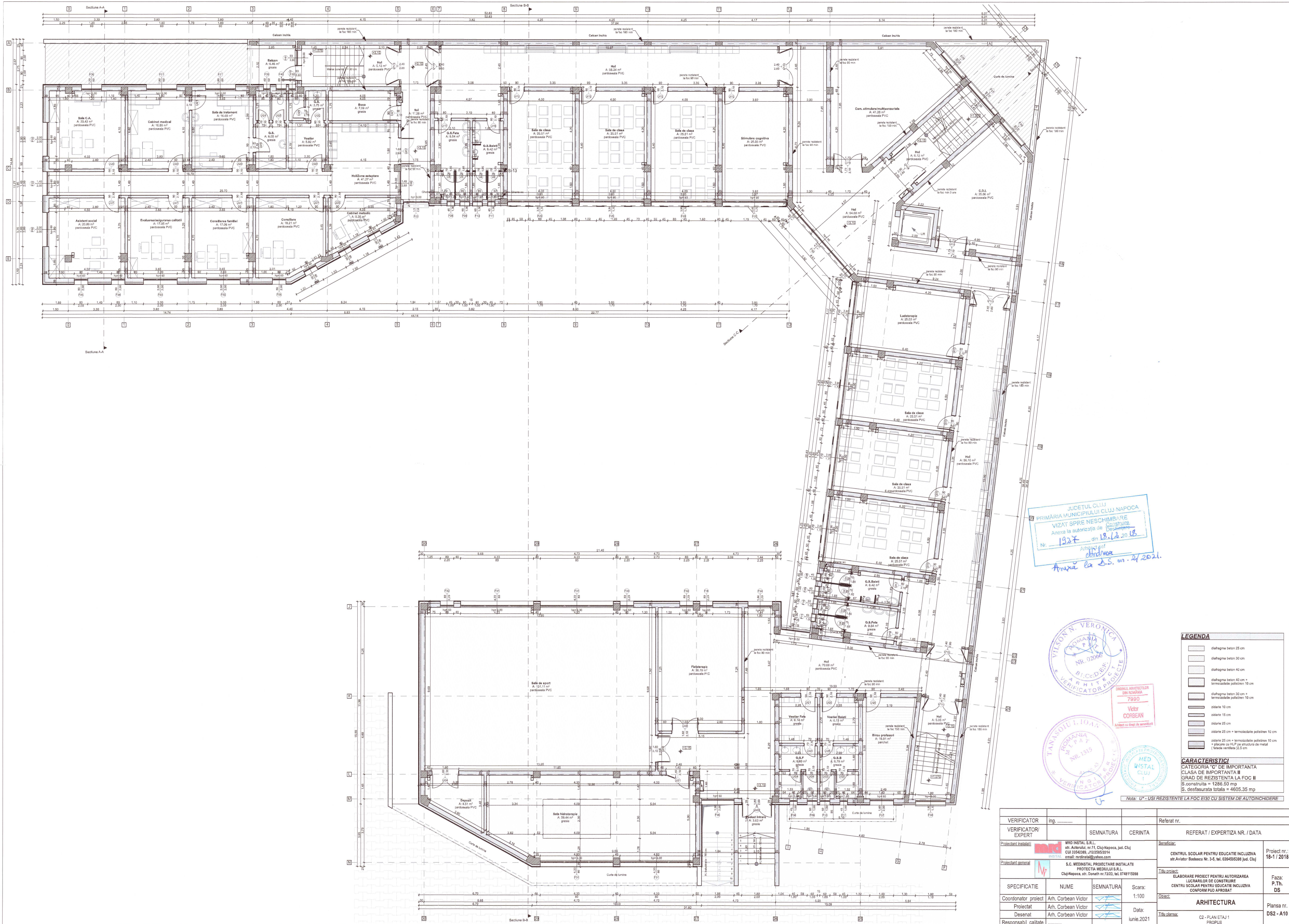

JUDETUL CLUJ
 PRIMĂRIA MUNICIPIULUI CLUJ-NAPOCA
 VIZAT SPRE NESCIMBARE
 Anexa la autorizația de Construcție
 Nr. 1927 din 18.12.2021
 Arhitect
 Victor Corbean
 Anexa la S.S. nr. 2/2021.



LEGENDA

- diafragma beton 25 cm
- diafragma beton 30 cm
- diafragma beton 40 cm
- diafragma beton 40 cm + termoizolație polistiren 10 cm
- diafragma beton 30 cm + termoizolație polistiren 10 cm
- zidarie 10 cm
- zidarie 15 cm
- zidarie 25 cm
- zidarie 25 cm + termoizolație polistiren 10 cm
- zidarie 25 cm + termoizolație polistiren 10 cm + placare cu H.L.P. pe structura de metal ferata ventilata 12,5 cm

CARACTERISTICI
 CATEGORIA "C" DE IMPORTANTA
 CLASA DE IMPORTANTA II
 GRAD DE REZISTENTA LA FOC II
 S. construita = 1286,60 mp
 S. desfasurata totala = 4605,35 mp

Nota: U* - USI REZISTENTE LA FOC EI30 CU SISTEM DE AUTOINCHEIERE

VERIFICATOR	ing.	SEMNTURA	CERINTA	Referat nr.
VERIFICATOR/ EXPERT				REFERAT / EXPERTIZA NR. / DATA
Proiectant instalatii	MED INSTAL S.R.L. str. Ardabili, nr.11, Cluj-Napoca, jud. Cluj CUI 31542369, J1225852914 email: medinstal@yahoo.com			Beneficiar: CENTRUL SCOLAR PENTRU EDUCATIE INCLUZIVA str. Aviator Badescu Nr. 3-5, tel. 0264505398 Jud. Cluj
Proiectant general	S.C. MEDIAL PROIECTARE INSTALATII PROTECTIA MEDIULUI S.R.L. Cluj-Napoca, str. Donath nr.13/23, tel. 074815088			Proiect nr.: 16-1 / 2016
SPECIFICATIE	NUME	SEMNTURA	Scara:	Faza: P.Th. DS
Coordonator proiect	Arh. Corbean Victor		1:100	
Proiectat	Arh. Corbean Victor		Data:	ARHITECTURA
Desenat	Arh. Corbean Victor		junie 2021	Plansa nr. DS2 - A10
Responsabil calitate			C2 - PLAN ETAJ 1 PROPUS

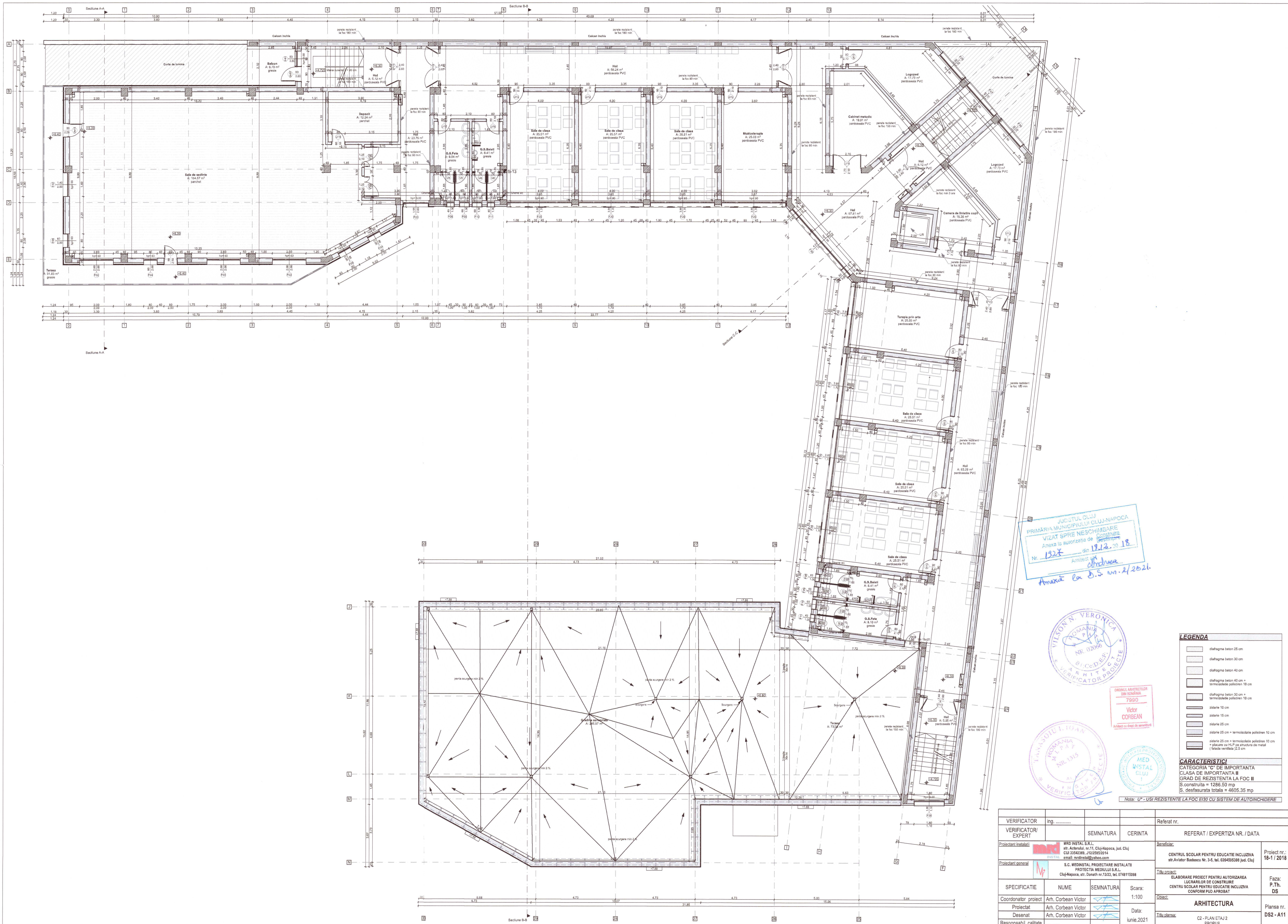

JUDEȚUL CLUJ
 PRIMĂRIA MUNICIPIULUI CLUJ-NAPOCA
 VIZAT SPRE NESCIMBĂRE
 Anexa la autorizația de Construcție
 Nr. 1327 din 13.12.2018
 Amplasat la S.S. nr. 2/2021

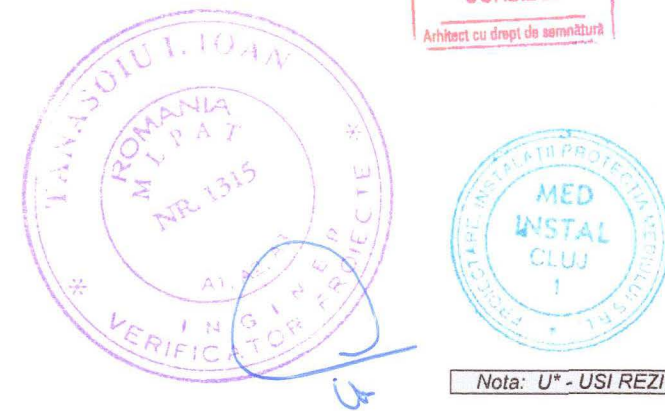

LEGENDA

- diafragmă beton 25 cm
- diafragmă beton 30 cm
- diafragmă beton 40 cm
- diafragmă beton 40 cm + izolație polistiren 10 cm
- diafragmă beton 30 cm + izolație polistiren 10 cm
- zidărie 10 cm
- zidărie 15 cm
- zidărie 25 cm
- zidărie 25 cm + izolație polistiren 10 cm
- placare cu H.P. pe structura de metal + izolație verticală 12,5 cm

CARACTERISTICI
 CATEGORIA 'C' DE IMPORTANȚĂ
 CLASA DE IMPORTANȚĂ II
 GRAD DE REZISTENȚĂ LA FOC II
 S. construită = 1286.50 mp
 S. desfasurată totală = 4605.35 mp

Nota: U - USI REZISTENTE LA FOC EI30 CU SISTEM DE AUTOINCHEIERE*

VERIFICATOR	ing.	SEMNATURA	CERINTA	Referat nr.
VERIFICATOR / EXPERT				REFERAT / EXPERTIZA NR. / DATA
Proiectant instalat	MRD INSTAL S.R.L. str. Actornilor, nr.11, Cluj-Napoca, Jud. Cluj CUI 31542369, +4228552914 email: mrdinstal@yahoo.com			Beneficiar: CENTRUL SCOLAR PENTRU EDUCATIE INCLUZIVA str. Aviator Badescu Nr. 3-5, tel. 0264593398 Jud. Cluj
Proiectant general	S.C. MEDINSTAL PROIECTARE INSTALATI Cluj-Napoca, str. Donath nr.13/23, tel. 0748115098			Proiect nr.: 18-1 / 2018
SPECIFICATIE	NUME	SEMNATURA	Scara:	Faza: P.Th. DS
Coordonator proiect	Arh. Corbean Victor		1:100	Obiect: CENTRUL SCOLAR PENTRU EDUCATIE INCLUZIVA CONFORM PUD APROBAT
Proiectat	Arh. Corbean Victor		Data:	ARHITECTURA
Desenat	Arh. Corbean Victor		1unie.2021	Planșa nr. DS2 - A11
Responsabil calitate			Titlu planșa: C2 - PLAN ETAJ 2 PROFUS

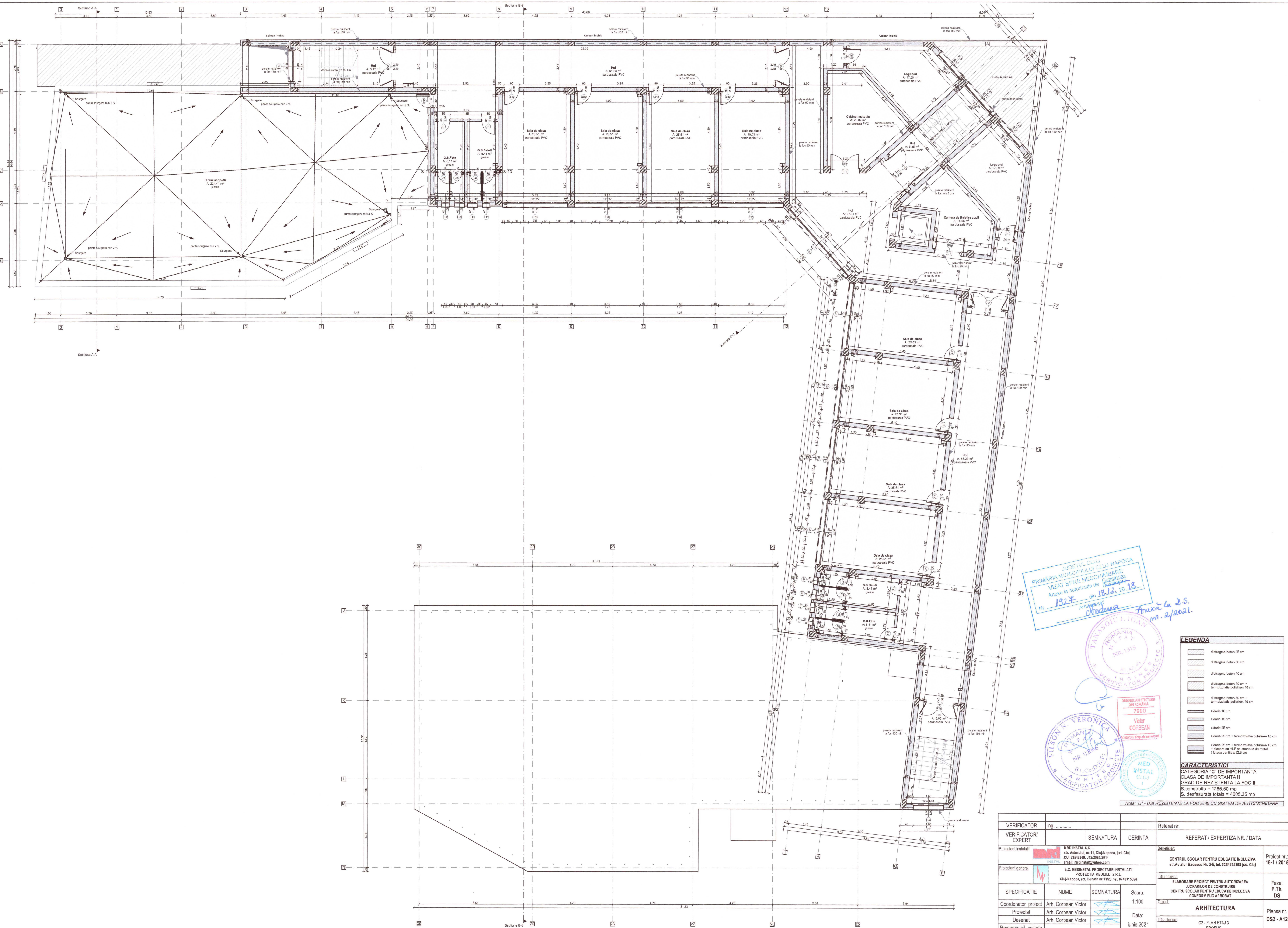

JUDEȚUL CLUJ
 PRIMĂRIA MUNICIPIULUI CLUJ-NAPOCA
 VIZAT SPRE NESCIMBĂRE
 Anexa la autorizația de
 Nr. 1927 din 19.12.2018
 Arhitect
 Anexa la D.S.
 nr. 2/2021.

TAKASOIU L. IOAN
 ROMANIA
 Nr. 1315
 VERIFICATOR PROIECTE

ORDINUL ARHITECTURII
 DIN ROMANIA
 7990
 Victor
 CORBEAN
 proiectat cu drept de semnătură

WILSON V. VERONICA
 ROMANIA
 Nr. 02048
 VERIFICATOR PROIECTE

MED
 INSTAL
 CLUJ

LEGENDA

[Symbol]	diaphragma beton 25 cm
[Symbol]	diaphragma beton 30 cm
[Symbol]	diaphragma beton 40 cm
[Symbol]	diaphragma beton 40 cm + termoizolare polistiren 10 cm
[Symbol]	diaphragma beton 30 cm + termoizolare polistiren 10 cm
[Symbol]	zidarie 10 cm
[Symbol]	zidarie 15 cm
[Symbol]	zidarie 25 cm
[Symbol]	zidarie 25 cm + termoizolare polistiren 10 cm
[Symbol]	zidarie 25 cm + termoizolare polistiren 10 cm + placare cu H.P. pe structura de metal (laiea ventilata 2,5 cm)

CARACTERISTIC
 CATEGORIA "C" DE IMPORTANTA
 CLASA DE IMPORTANTA III
 GRAD DE REZISTENTA LA FOC II
 S.construita = 1286.50 mp
 S.desfasurata totala = 4605.35 mp

Nota: U' - USI REZISTENTE LA FOC EI30 CU SISTEM DE AUTOINCINDERE

VERIFICATOR	ing.	SEMNTATURA	CERINTA	Referat nr.
VERIFICATOR/EXPERT				REFERAT / EXPERTIZA NR. / DATA
Proiectant instalati	MRD INSTAL S.R.L. str. Actonului, nr.11, Cluj-Napoca, jud. Cluj CUI 31542420, A222825214 email: mrdinstal@yahoo.com			Beneficiar: CENTRUL SCOLAR PENTRU EDUCATIE INCLUZIVA str. Aviator Badescu Nr. 3-5, tel. 0264595398 Jud. Cluj
Proiectant general	S.C. MEDINSTAL PROIECTARE INSTALATI PROTECTIA MEDICULUI S.R.L. Cluj-Napoca, str. Dorobani nr.1923, tel. 0748155998			Proiect nr.: 18-1 / 2018
SPECIFICATIE	NUME	SEMNTATURA	Scara:	Faza: P.Th. DS
Coordonator proiect	Arh. Corbean Victor		1:100	
Desenat	Arh. Corbean Victor		Data:	ARHITECTURA
Responsabil calitate			1 iunie 2021	Planşa nr. DS2 - A12
				Titlu planşa: C2 - PLAN ETAJ 3 PROPUS

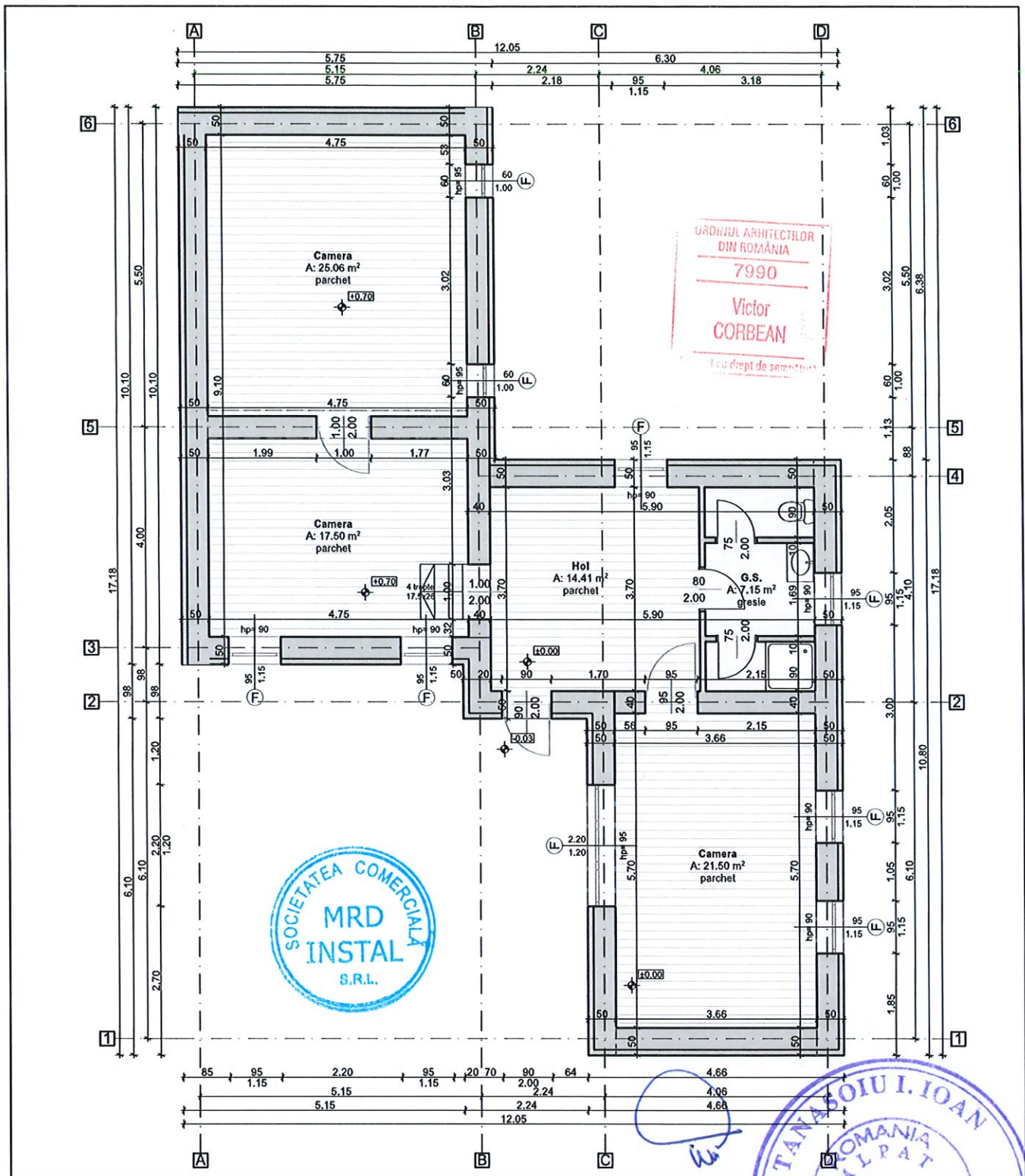

VERIFICATOR		ing.		Referat nr.	
VERIFICATOR/ EXPERT		SEMNATURA		REFERAT / EXPERTIZA NR./DATA	
Proiectant general		 MRD INSTAL S.R.L. str. Actorului, nr.11, Cluj-Napoca, jud. Cluj CUI 33542369, J12/2585/2014 email: mrdinstal@yahoo.com		Beneficiar:	
				CENTRUL SCOLAR PENTRU EDUCATIE INCLUZIVA str.Aviator Badescu Nr. 3-5, tel. 0264595398 Jud. Cluj	
				Titlu proiect:	
SPECIFICATIE		NUME		MODIFICARE PROIECT AUTORIZAT CU AUTORIZATIA DE CONSTRUIRE AC. 1927/18.12.2018	
Coordonator proiect		Arh. Corbean Victor		Obiect:	
Proiectat		Arh. Corbean Victor		ARHITECTURA	
Desenat		Arh. Corbean Victor		Titlu plansa:	
Responsabil calitate			C1 - PLAN PARTER PROPUS	
		Scara:		Faza:	
		1:100		D.T.A.C.	
		Data:		Plansa nr.	
		2023		A04	