ROMANIA
JUDEȚUL CLUJ
CONSILIUL JUDEȚEAN

O R G A N I G R A M Ă

Anexa nr. 1
la Hotărârea nr. 234/2023

Număr total de posturi, din care:	322
- funcții de demnitate publică	3
- functii publice de conducere	24
- functii publice de execuție	185
- functii contractuale de conducere	2
- functii contractuale de executie	100
- cabinet demnitari	8

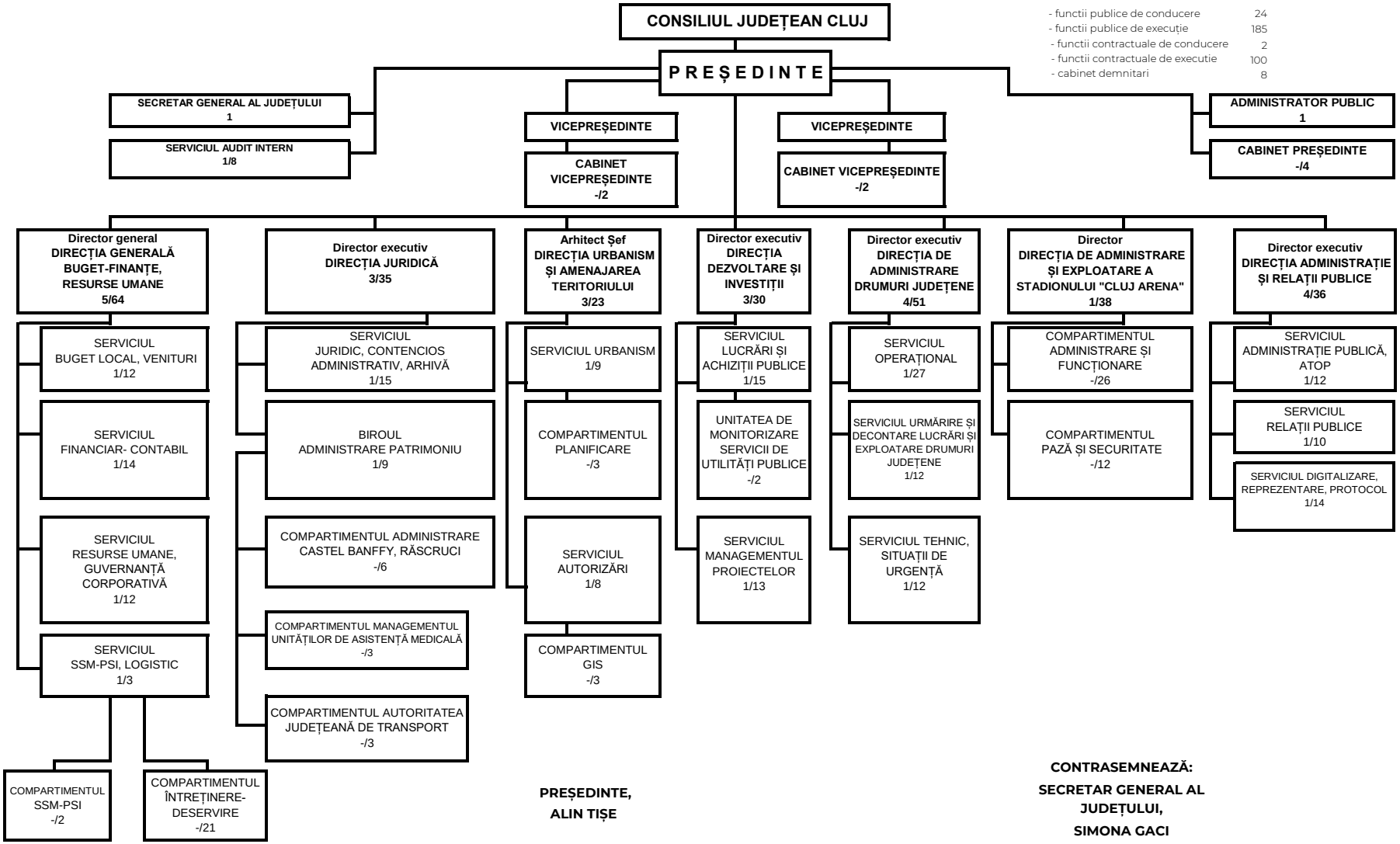

PREȘEDINTE,
ALIN TIȘE

CONTRASEMNEAZĂ:
SECRETAR GENERAL AL JUDEȚULUI,
SIMONA GACI