

REZUMATUL SĂPTĂMÂNII

15 – 19 Ianuarie 2024

CONSILIUL JUDEȚEAN CLUJ

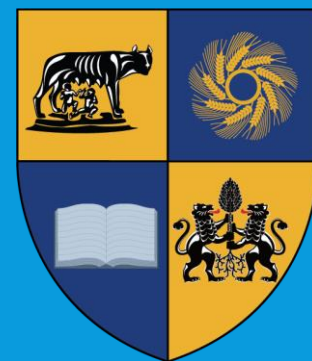

MUZEEL Consiliului Județean au atras, și în 2023, VIZITATORI din toate colțurile lumii

Număr record de vizitatori în anul 2023:



- ✓ Muzeul Etnografic al Transilvaniei - 131.027 (creștere de 49%) – **RECORD!**
- ✓ Muzeul de Artă din Cluj-Napoca - 100.114 (creștere de 40%)
- ✓ Muzeul „Octavian Goga” Ciucea - 18.723

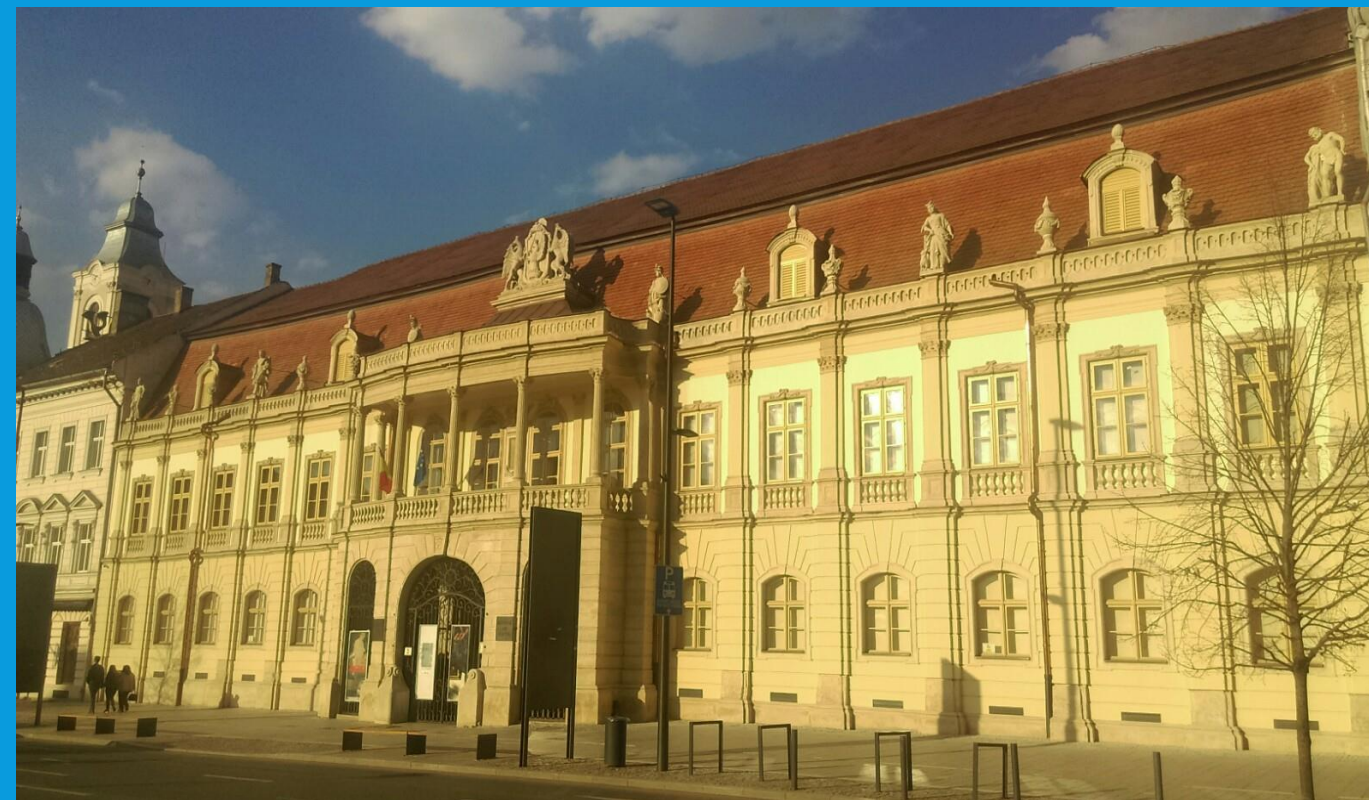

CONSILIUL JUDEȚEAN A OMAGIAT luni, 15 ianuarie, de Ziua Culturii Române, MEMORIA POETULUI NAȚIONAL MIHAI EMINESCU



CONSILIUL
JUDEȚEAN
CLUJ



O nouă AUTOUTILITARĂ în dotarea Serviciului Public Județean SALVAMONT- SALVASPEO CLUJ

➤ A fost achiziționată de IGSU din fonduri UE 

✿ Este dotată cu toate echipamentele și dispozitivele necesare salvării de vieți omenești în zona montană



Baza materială a Salvamont Cluj:

- ✓ 6 baze de salvare montane
- ✓ 2 puncte de prim ajutor
- ✓ 4 autoutilitare de intervenție
- ✓ 2 UTV-uri
- ✓ 1 snowmobil
- ✓ 1 barcă
- ✓ 1 dronă cu termoviziune



NOI DOTĂRI medicale la SPITALUL DE PNEUMOFIZILOGIE, cu sprijinul CJ Cluj

Echipamente achiziționate:

- ✓ aparat RX pentru radiografii pulmonare
- ✓ trusă de bronhoscopie
- ✓ bancă pentru conservarea sângelui
- ✓ aparat pentru prelevarea aeroflorei
- ✓ dispozitiv de testare a igienei mâinilor
- ✓ calandru profesional cu uscare

 **Valoarea investiției:**
309.600 de lei – buget  **CJ Cluj**

Aparatele au fost livrate și puse în funcțiune



INVESTIȚIA de EXTINDERE A REȚELELOR DE APĂ ȘI CANALIZARE înregistrează un PROGRES GENERAL DE 75%

75% Indicatori fizici ai Programului:

- 26 de contracte de lucrări demarate
- ✓ 80,21% rețele de apă (1.242 km)
- ✓ 69,70% rețele de canalizare (262 km)
- ✓ 6 contracte de lucrări finalizate
- ✓ 68 de localități deja beneficiare

- 7 contracte vor debuta în 2024



Valoare Program:

€404,4 milioane - fonduri UE 



CONSILIUL
JUDEȚEAN
CLUJ

ÎNCEP LUCRĂRILE de EXTINDERE a rețelei de APĂ în 4 SATE din comuna GEACA



Sunt vizate localitățile:

Geaca

Legii

Sucutard

Puini

❑ Indicatorii investiției:

✓ 11,82 km conducte de apă

✓ 3 pompe tip hidrofor

✓ 101 branșamente



Valoarea lucrărilor:

2.862.328 lei – buget  CJ Cluj



CONSILIUL
JUDEȚEAN
CLUJ

OBLIGAȚIUNILE emise de CONSILIUL JUDEȚEAN CLUJ au DEBUTAT la Bursa de Valori București BVB



CONSILIUL
JUDEȚEAN
CLUJ

 18 ianuarie 2024 - prima zi de tranzacționare la BVB pentru obligațiunile  **CJ Cluj**

 Emisiunea de obligațiuni s-a desfășurat în cadrul unui **plasament privat**, încheiat în decembrie 2023



Suma atrasă de la investitori:
76 milioane de euro



SPITALUL DE COPII din Cluj a fost DOTAT CU O NOUĂ AMBULANȚĂ pentru transportul micilor pacienți



 Ambulanța a fost
achiziționată de  CJ Cluj
în cadrul unui proiect cu
finanțare europeană 



Valoarea investiției:
345.000 lei



Au fost FINALIZATE lucrările de extindere a rețelei de APĂ în satele Recea Cristur și Căprioara



Valoarea investiției:

1.700.000 lei – fonduri ale



CJ Cluj

❖ **Indicatori proiect:**

- ✓ **5,46 km** de conducte de apă
- ✓ **154** de bransamente la imobile



Investiția e deja în faza de **recepție a lucrărilor**



**CONSILIUL
JUDEȚEAN
CLUJ**

NOI STAȚII DE ÎNCĂRCARE a VEHICULELOR ELECTRICE la stadionul CLUJ ARENA



- **Vor fi instalate 10 stații de încărcare, cu:**
 - ✓ 20 de puncte de încărcare
 - ✓ 20 de locuri de parcare

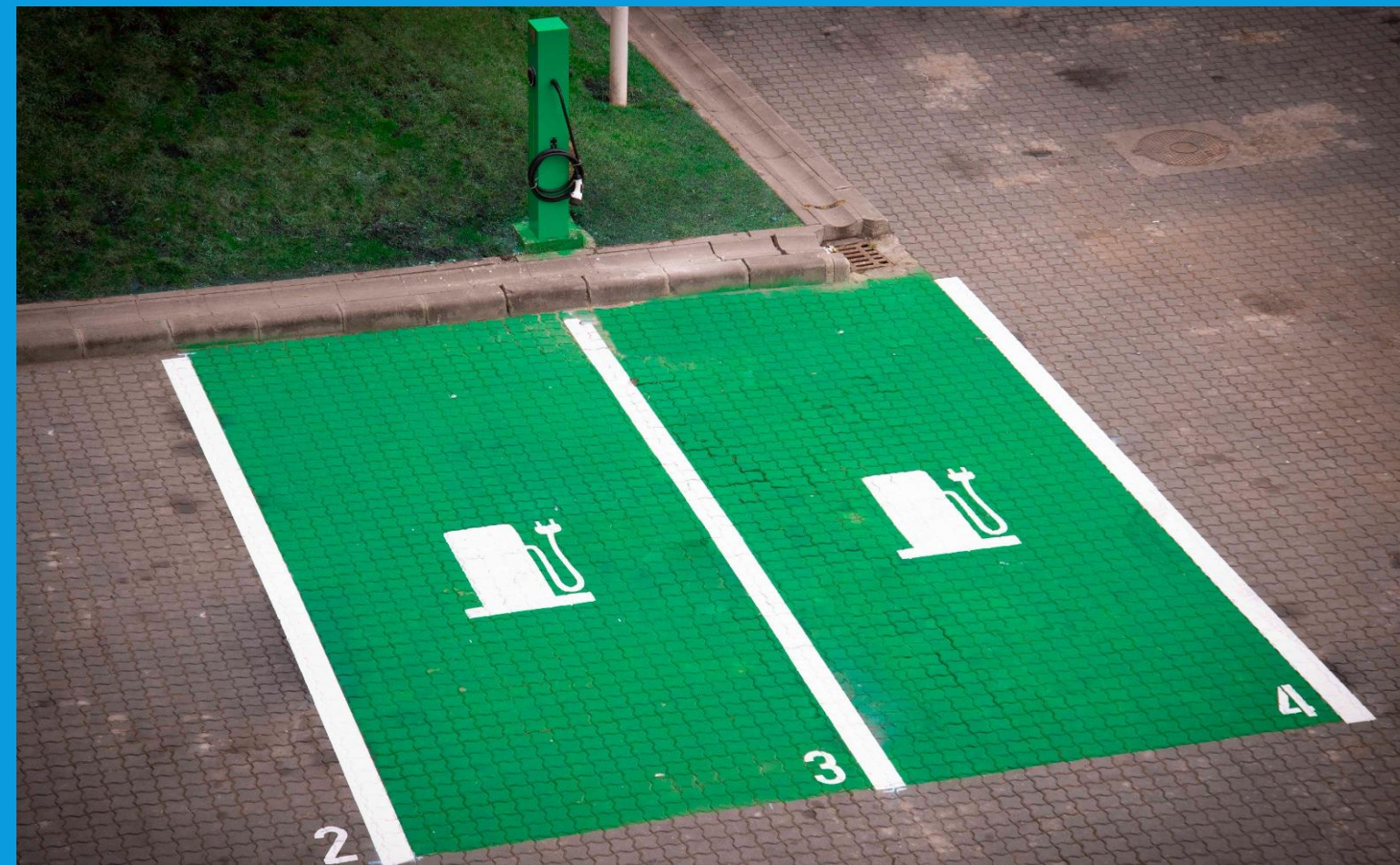

**Puterea totală
instalată:
770 kW**



**Valoarea investiției:
2.564.831 lei**

Expoziția Brickenburg, dedicată fanilor LEGO®, la MUZEUL ETNOGRAFIC



Expoziția de iarnă
Brickenburg- Cluj-Napoca

Zilele fanilor LEGO®

19-21 Ianuarie

Vineri-Sâmbătă 11:00-19:00

Duminică 11:00-17:00



Muzeul Etnografic al
Transilvaniei
Str. Memorandumului nr. 21

Cu sprijinul:

 Magazin Certificat LEGO®

Informații

DISPECERAT DE DESZĂPEZIRE



0725 350-028

DISPECERAT DE DESZĂPEZIRE

- ❑ Clujenii au acum **posibilitatea de a sesiza aspecte legate de activitatea de deszăpezire** a drumurilor județene de la nivelul județului Cluj

- ❑ La nivelul județului Cluj, prestatorii serviciilor de deszăpezire a drumurilor județene sunt:
 - Lotul 1 – zona Huedin: Maxi Prest RCE SRL
 - Lotul 2 – zona Gilău: Maxi Prest RCE SRL
 - Lotul 3 – zona Turda: Maxi Prest RCE SRL
 - Lotul 4 – zona Gherla: Opentrans SRL
 - Lotul 5 – zona Dej: SC Diferit AG SRL

CONSILIUL JUDEȚEAN CLUJ

🏠 Calea Dorobanților, nr. 106
C.P. 400609, Cluj-Napoca

☎ 0 372 64 00 00

📠 0 372 64 00 70

📞 0 800 410 999

✉ infopublic@cjcluj.ro

🌐 www.cjcluj.ro



YouTube

