ROMÂNIA
JUDEȚUL CLUJ
CONSILIUL JUDEȚEAN

O R G A N I G R A M Ă

Anexa nr. 1 la Hotărârea nr. 100/2024

Număr total de posturi, din care:	308
- funcții de demnitate publica	3
- funcții publice de conducere	23
- funcții publice de execuție	175
- funcții contractuale de conduc	2
- funcții contractuale de executi	97
- cabinet demnitari	8

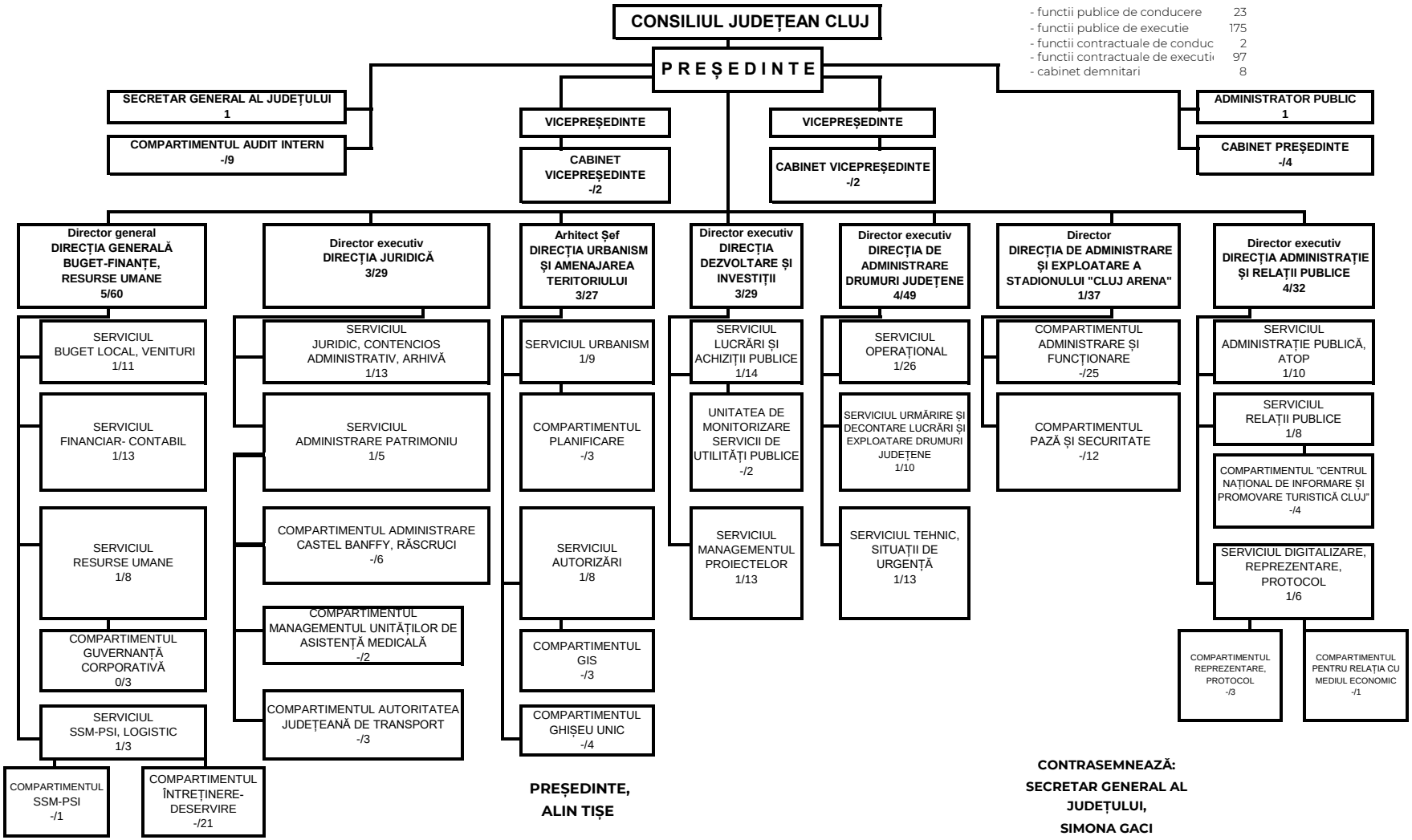

PREȘEDINTE,
ALIN TIȘE

CONTRASEMNEAZĂ:
SECRETAR GENERAL AL JUDEȚULUI,
SIMONA GACI