

REZUMATUL SĂPTĂMÂNII

3 – 7 iunie 2024

CONSILIUL JUDEȚEAN CLUJ



7.800 DE SPECTATORI s-au bucurat de evenimentul „1 IUNIE – Hai-Hui printre povești” în PARCURILE FERROVIARILOR ȘI ARMĂTURA



PROGRAM SPECIAL DE LUCRU cu publicul la Direcția Județeană de Evidență a Persoanelor, în perioada premergătoare alegerilor din 9 iunie

- **Luni, 3 iunie** → între orele **8.00-16.00**
- **Marti, 4 iunie** → între orele **8.00-18.30**
- **Miercuri, 5 iunie** → între orele **8.00-16.00**
- **Joi, 6 iunie** → între orele **8.00-16.00**
- **Vineri, 7 iunie** → între orele **8.00-13.30**
- **Sâmbătă, 8 iunie** → între orele **8.00-16.00**
- **Duminică, 9 iunie** → între orele **7.00-20.00** (*depunerea documentelor*)
→ între orele **7.00-22.00** (*eliberarea actelor de identitate*)

DJEP Cluj:
Str. Aviator
Bădescu 7-9



Locație:



Loc. Răscruți,
nr. 484, (DN 1C)

Săptămâna porților deschise la CASTELUL BANFFY din RĂSCRUCI



3 – 10 iunie 2024

între orele 10.00 – 22.00

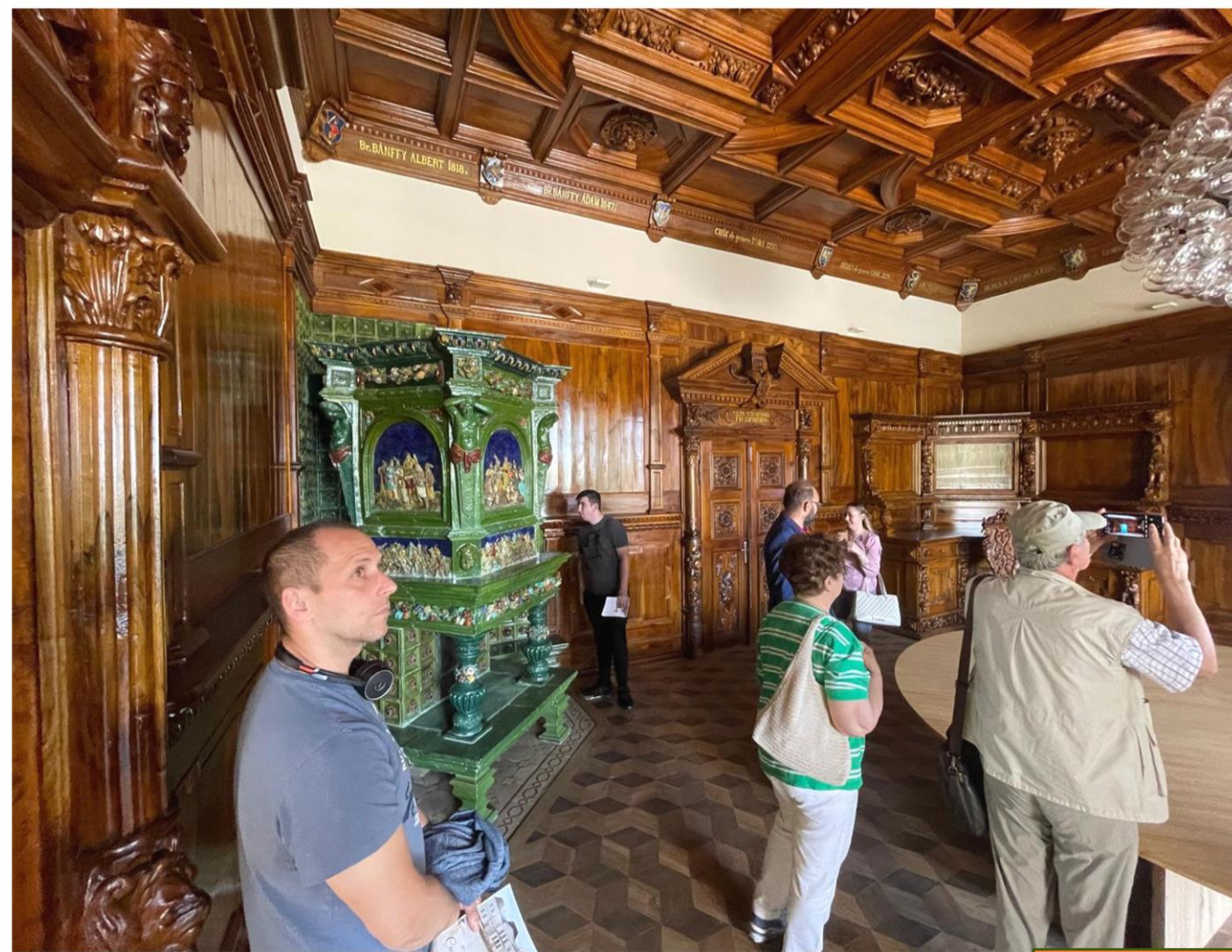

CASTELUL BANFFY RĂSCRUCI



PROIECTUL SPITALULUI PEDIATRIC MONOBLOC, NOMINALIZAT LA PREMIERE în cadrul unei prestigioase competiții europene

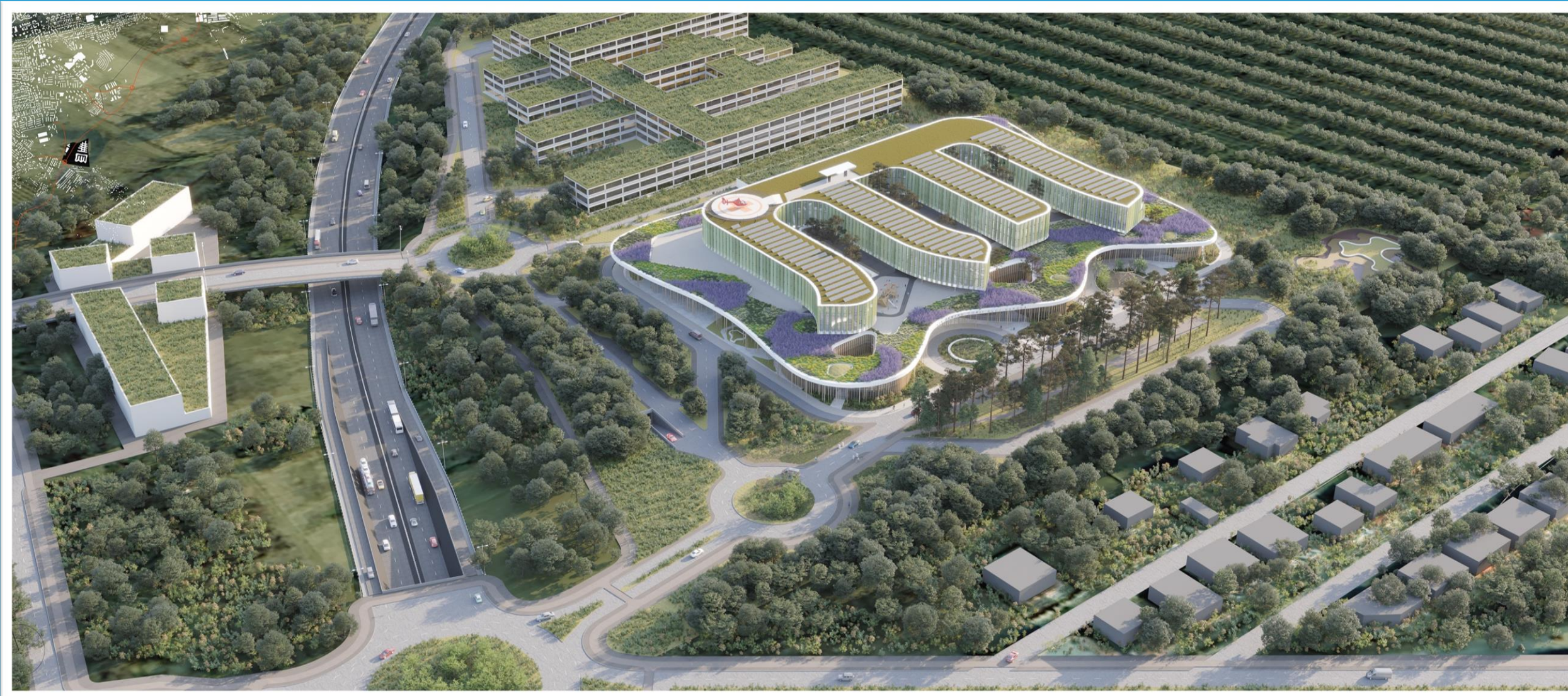

 Proiectul a fost nominalizat în cadrul **European Healthcare Design Awards 2024** - categoria *Future Healthcare Design*

Alin Tișe: „Această nominalizare ne onorează. Ea reprezintă o recunoaștere a complexității proiectului, care este unul matur din toate punctele de vedere”

O nouă structură medicală oferită pacienților A fost FINALIZAT AMBULATORIUL INTEGRAT al SPITALULUI DE BOLI PSIHICE Cronice BORȘA

 **Valoarea investiției: 155.168 lei** -
fonduri ale spitalului

 **Lucrări de amenajare efectuate la:**

- ✓ cabinetul de psihiatrie
- ✓ sălile de tratament
- ✓ grupurile sanitare
- ✓ zugrăvirea pereților
- ✓ înlocuirea tâmplăriei





CONSILIUL
JUDEȚEAN
CLUJ

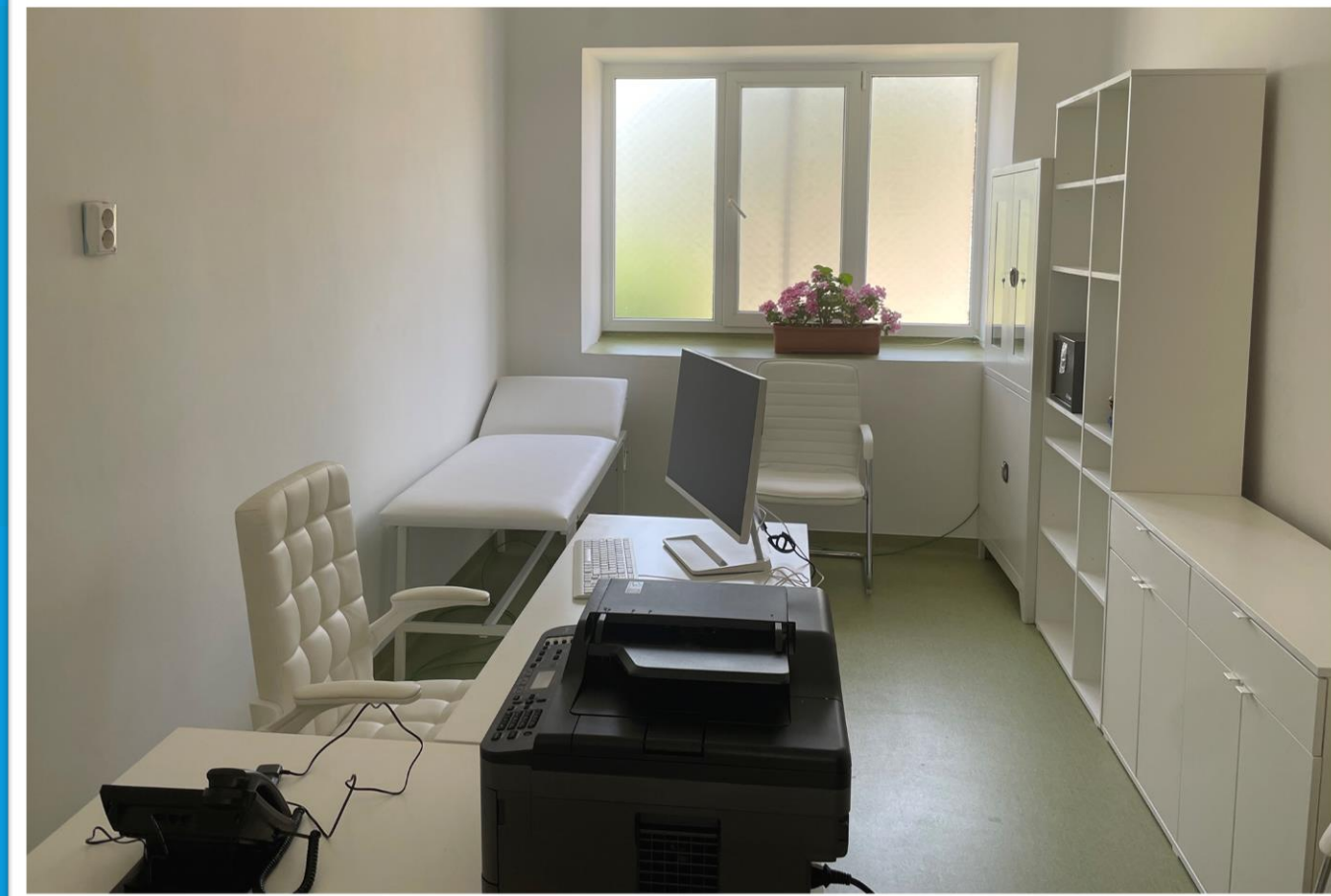



**Noul AMBULATORIU INTEGRAT al
SPITALULUI DE BOLI PSIHICE BORȘA**

3 NOI PORȚI DE ÎMBARCARE la AEROPORTUL Internațional „Avram Iancu”



CONSILIUL
JUDEȚEAN
CLUJ

- Președintele  Consiliului Județean, dl. Alin Tișe, a participat la inaugurarea extinderii Terminalului Plecări
- Terminalul Plecări - extins cu **7.200 mp**:
 - +2 porți pt. zboruri externe
 - +1 poartă pt. zboruri interne
- Platforma de staționare aeronave a fost extinsă cu **9.000 mp**
- 💰 Valoarea investiției: **365.709.000 lei**, din care 130.000.000 lei - fonduri europene 



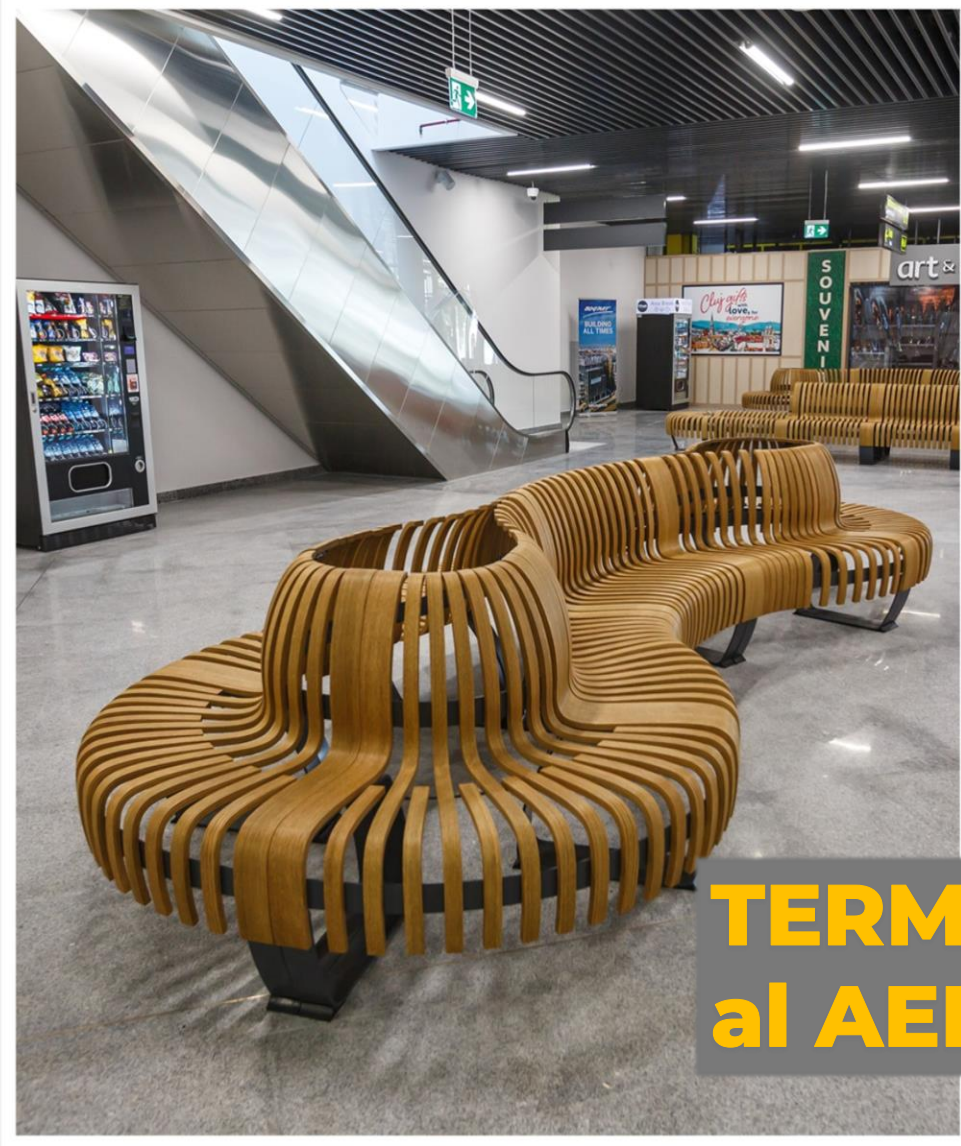
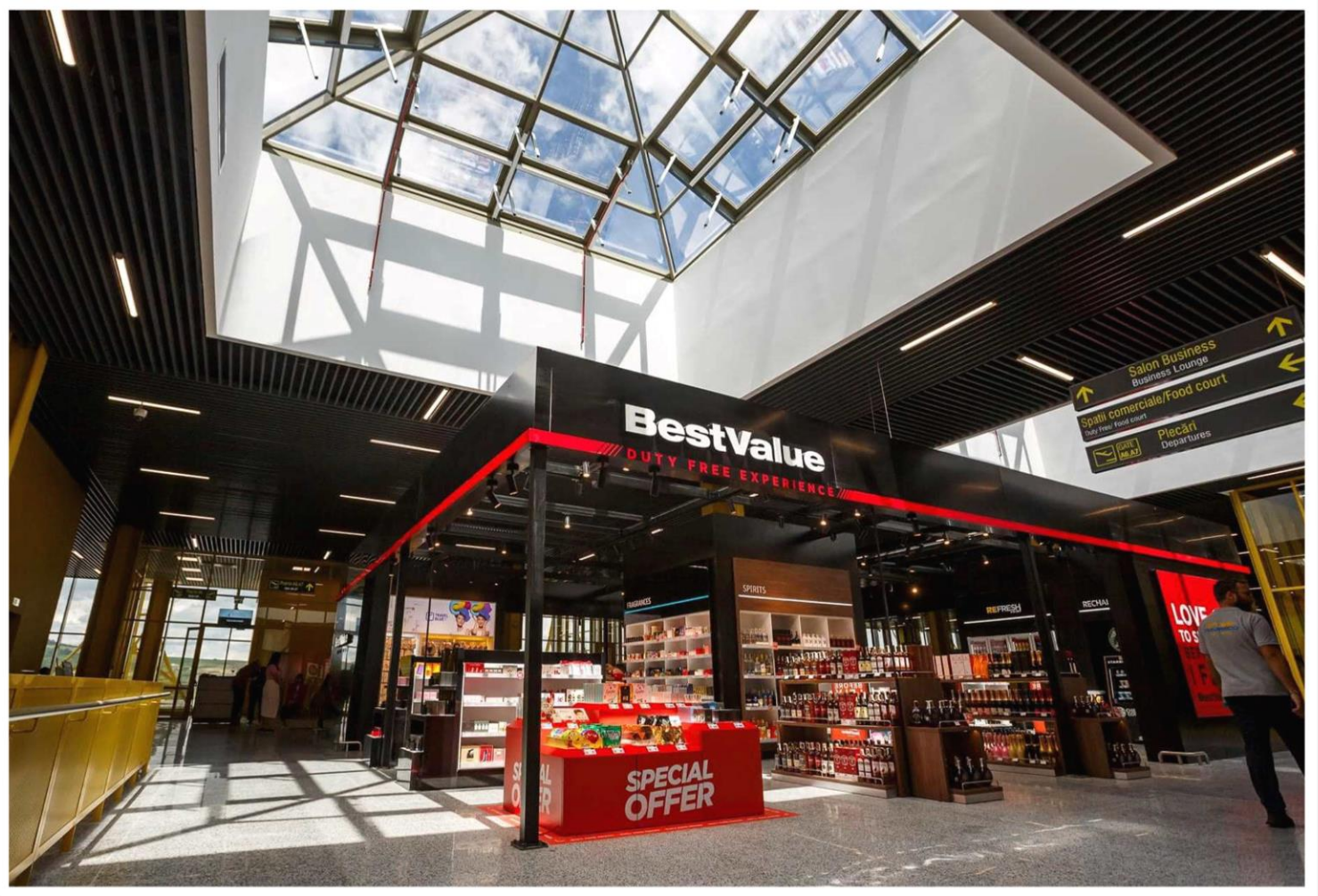
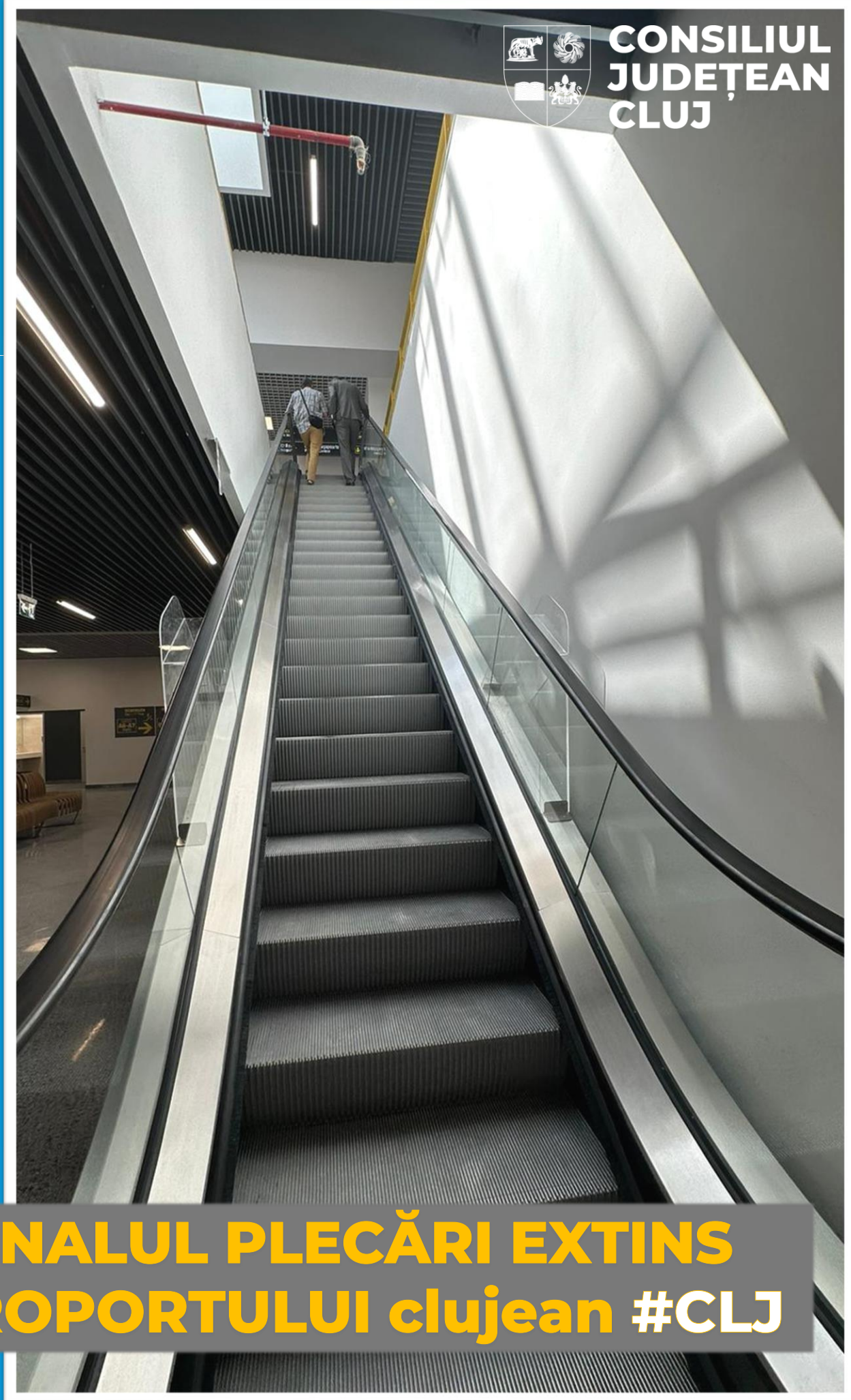

**TERMINALUL PLECĂRI EXTINS
al AEROPORTULUI clujean #CLJ**

Peste 54 milioane de lei pentru APA CLUJENILOR

Compania de Apă Someș a obținut o NOUĂ FINANȚARE pentru EXTINDEREA REȚELELOR DE APĂ ȘI CANALIZARE din județ

Lucrările vizează 11 localități clujene:

→ Cluj-Napoca, Florești, Gherla, Mintiu Gherlii, Dej, Huedin, Macău, Leghia, Băgara, Bonțida și Cojocna

Lungime rețele:

✓ **13,5 km** – conducte apă

✓ **34 km** – conducte canalizare

 Valoarea proiectului: **54.457.000 lei**



NOI DOTĂRI, în valoare de PESTE 3 MILIOANE DE LEI, pentru SPITALUL DE PNEUMOFTIZIOLOGIE „Leon Daniello”



CONSILIUL
JUDEȚEAN
CLUJ

💰 Valoarea estimată a licitației inițiate de CJ Cluj: cca. 3,1 milioane lei

➤ Finanțarea este asigurată prin PNRR 



10.824 de noi echipamente vor fi achiziționate, din fonduri europene, pentru reducerea riscului de infecții nosocomiale

Compania de APĂ Someș EXTINDE PRODUȚIA DE ENERGIE VERDE



CONSILIUL
JUDEȚEAN
CLUJ

 **CJ Cluj** și **Compania de Apă** au finalizat proiectul de **construire a 6 centrale electrice** în următoarele **locații**:

Stația de Epurare **Cluj-Napoca**

Uzina de Apă sursa **Florești**

Stația de Captare - Tratare **Bologa**

Stația de Epurare **Dej**

Stația de Epurare **Gherla**

Stația de Epurare **Zalău**



 **Putere totală instalată: + 3,2 MWp**

 **Valoarea investiției: 23.412.105 lei** – fonduri europene 

ZIUA INTERNAȚIONALĂ A DONATORULUI DE SÂNGE

14 iunie

Centrul de Transfuzie Sanguină Cluj
Interval orar: 7:30-13:30
Str. Nicolae Bălcescu, nr. 18

**Devino eroul pacienților din
spitale! Donează **sânge** ! Donează
trombocite!**

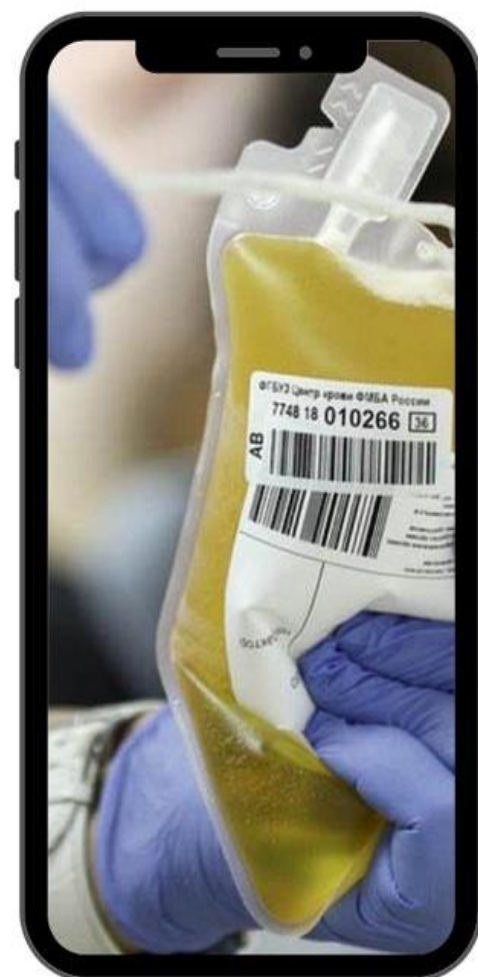

Devino eroul pacienților din spitale!

Donează **sânge**! Donează trombocite!

**14 IUNIE – ZIUA
Internațională a
DONATORULUI de SÂNGE**



 **CJ Cluj încurajează, din
nou, clujenii să fie solidari
și să doneze sânge, dar și
trombocite**

.MSG MARATON
APUSENI
HOINARI PRIN TRECUT



2024

8.06



ÎN RITMUL MUNTelui



ULTRA • MARATON • SEMIMARATON • CROS • FAMILY

WWW.MARATONAPUSENI.RO



Locație:

Buscat Ski & Summer Resort

**CLUJUL DEVINE în acest
sfârșit de săptămână
DESTINAȚIE EUROPEANĂ
de TRAIL RUNNING**

➤ vor fi prezenți cca. **2300** de alergători

#ÎnRitmulMuntelui



CONSILIUL
JUDEȚEAN
CLUJ



CONSILIUL JUDEȚEAN CLUJ

🏠 Calea Dorobanților, nr. 106
C.P. 400609, Cluj-Napoca

☎ 0 372 64 00 00

📠 FAX 0 372 64 00 70

📞 0 800 410 999

✉ infopublic@cjcluj.ro

🌐 www.cjcluj.ro



YouTube

