ROMÂNIA
JUDEŢUL CLUJ
CONSILIUL JUDEŢEAN

Anexa nr. 1
la Hotărârea nr. 129/2024

Nr.total posturi: 71
din care de conducere: 6

ORGANIGRAMA
Societăţii TETAROM S.A.

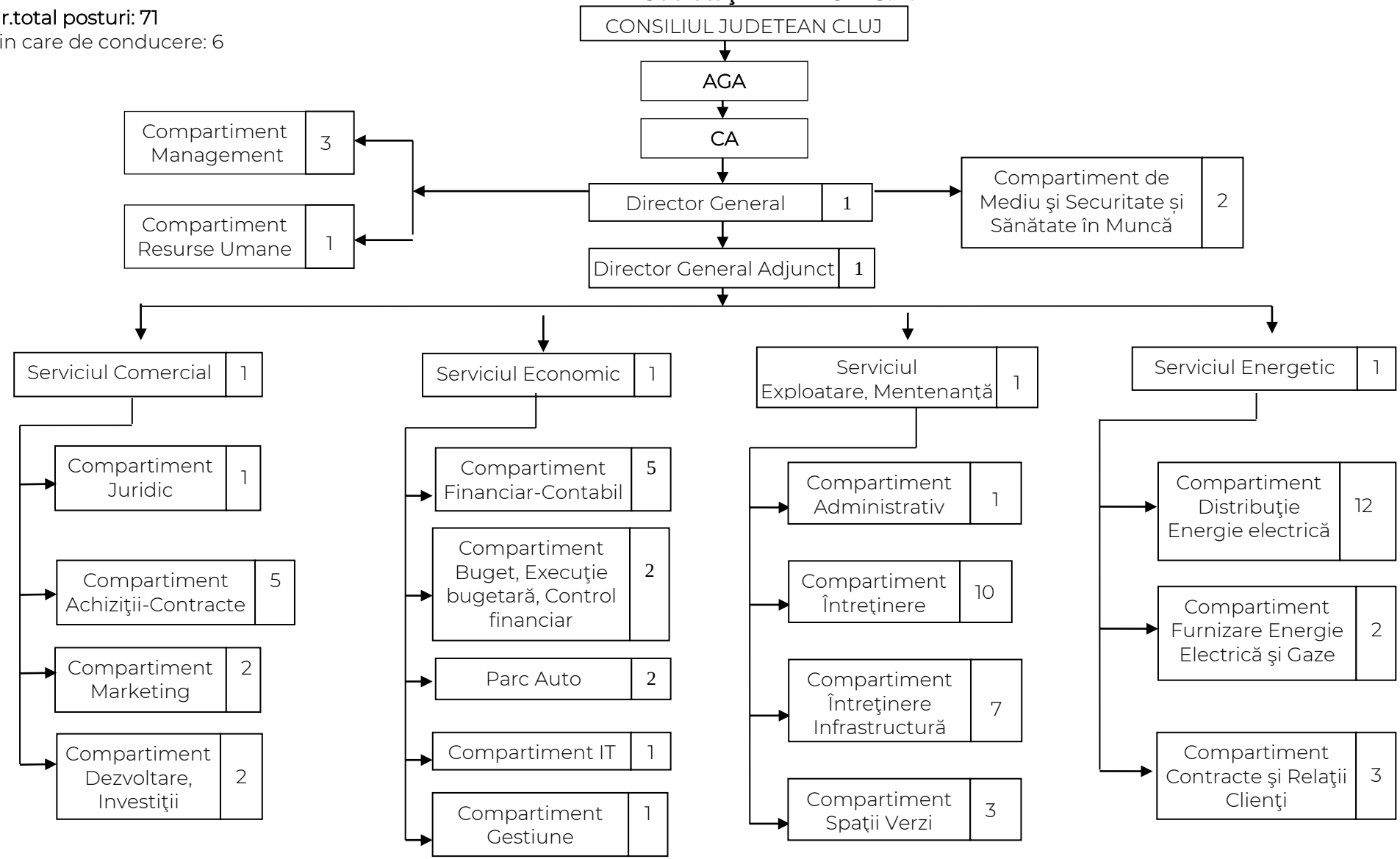

p. PREȘEDINTE,
Alin TIȘE

Contrasemnează:
SECRETAR GENERAL AL JUDEȚULUI,
Simona GACI