Anexa nr. 1
la Hotărârea nr...../2026

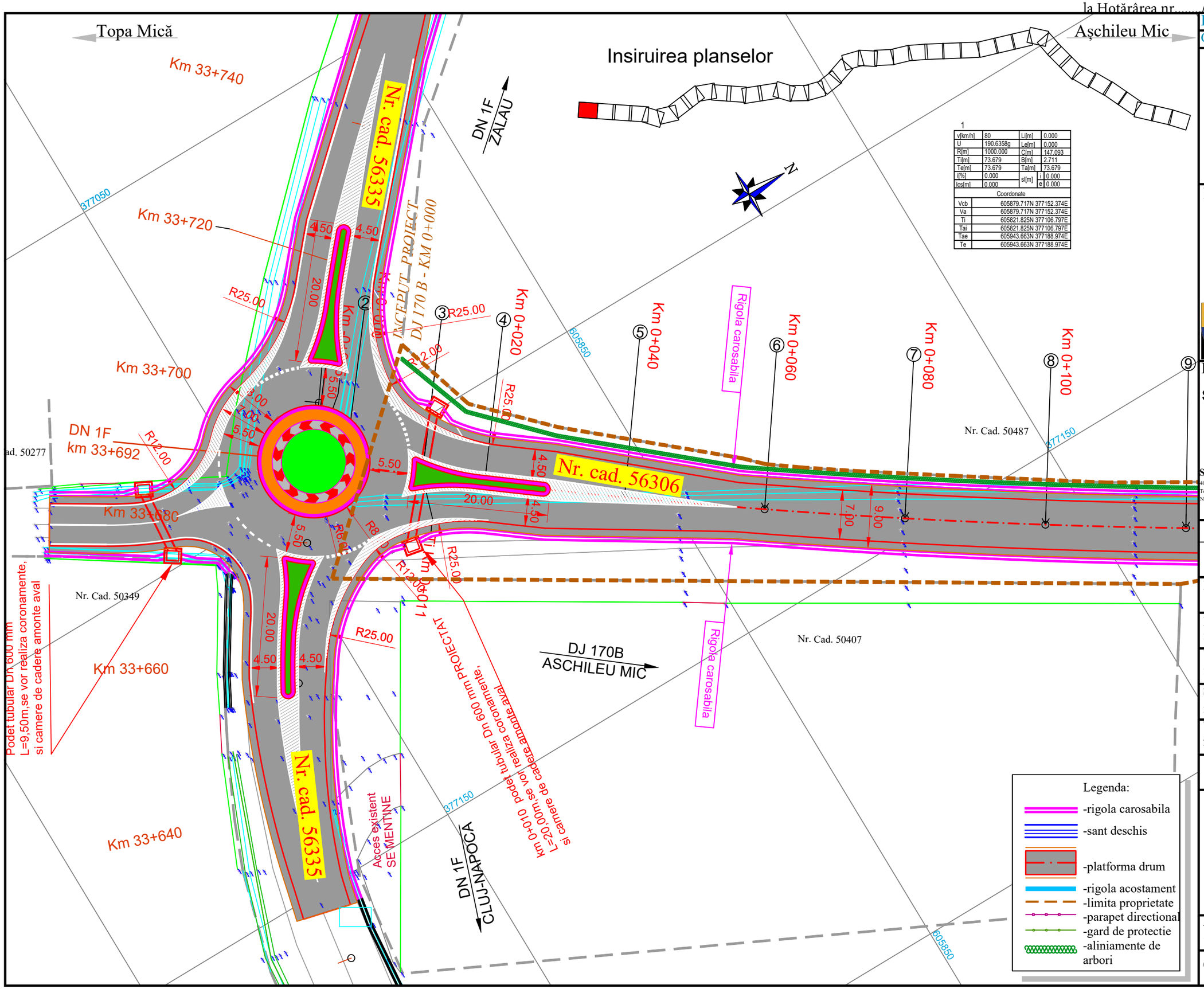

1			
v[km/h]	80	Li[m]	0.000
U	190.6358g	Le[m]	0.000
R[m]	1000.000	C[m]	147.093
Ti[m]	73.679	B[m]	2.711
Te[m]	73.679	Ta[m]	73.679
i[%]	0.000	sl[m] i	0.000
Ics[m]	0.000	sl[m] e	0.000
Coordonate			
Vcb	605879.717N 377152.374E		
Va	605879.717N 377152.374E		
Ti	605821.825N 377106.797E		
Tai	605821.825N 377106.797E		
Tae	605943.663N 377188.974E		
Te	605943.663N 377188.974E		

Proiect: nr. 111 / 2022
Contract: nr. 15508/134 / 2022

Denumirea proiectului:
MODERNIZARE SI REABILITARE DJ 170 B TOPA MICA - ASCHILEU MIC, km. 0+000 - km. 8+000 - LUCRARI DE CONSTRUIRE

Beneficiar:
CONSILIUL JUDEȚEAN CLUJ
Calea Dorobanţilor, nr. 106, CP. 400609, Cluj-Napoca
Tel. +40 372 64.00.00;
Fax +40 372 64.00.70;

CONSILIUL JUDEȚEAN CLUJ

Proiectant :
S.C. D P Cons S.R.L.

S.C. DP CONS S.R.L.
400427 Cluj-Napoca, Aleea Busteni Nr. 11, Ap 12 jud. Cluj, Romania,
Tel.: 0745-096214, 0722-275067 web: www.dpcons.ro
Nr. de ordine in registrul comertului: J12/2950/2004 C.I.F. RO16682486

DATA	SCARA
2022	1:500

Proiectat: ing. Dorin BARBÎNȚĂ
Proiectat: ing. Arpad NEP
Verificat: ing. Marin ROGOZ
Şef proiect: ing. Dan LĂZAN
Verificator tehnic: ing. Paul TODORAN
Data:

PLANȘA

PLAN DE SITUATIE

Număr: S 1

Cod: P.T.E.

Topa Mică

Aşchileu Mic

Insiruirea planselor

377150

606050

N

Km 0+120

Km 0+140

Km 0+160

Km 0+180

Km 0+200

Km 0+220

Km 0+240

Km 0+260

9

10

11

12

13

14

15

16

17

18

Rigola carosabila

Nr. Cad. 50218

Nr. cad. 56306

Te Km 0+158

605950

Nr. Cad. 51099

Rigola carosabila

377250

51099

Legenda:

-rigola carosabila

-sant deschis

-platforma drum

-rigola acostament

-limita proprietate

-parapet directional

-gard de protectie

-aliniamente de arbori

Proiect: nr. 111 / 2022

Contract: nr. 15508/134 / 2022

Denumirea proiectului:

MODERNIZARE SI REABILITARE DJ 170 B TOPA MICA - ASCHILEU MIC, km. 0+000 - km. 8+000 - LUCRARI DE CONSTRUIRE

Beneficiar:

CONSILIUL JUDEȚEAN CLUJ

Calea Dorobanților, nr. 106, CP. 400609, Cluj-Napoca
Tel. +40 372 64.00.00;
Fax +40 372 64.00.70;

CONSILIUL JUDEȚEAN CLUJ

Proiectant :

S.C. D P Cons S.R.L.

S.C. DP CONS S.R.L.
400427 Cluj-Napoca, Aleea Busteni Nr. 11, Ap 12 jud. Cluj, Romania,
Tel.: 0745-096214, 0722-275067 web: www.dpcons.ro
Nr. de ordine in registrul comertului: J12/2950/2004 C.I.F. RO16682486

DATA	SCARA
2022	1:500

Proiectat:
ing. Dorin BARBÎNȚĂ

Proiectat:
ing. Arpad NEP

Verificat:
ing. Marin ROGOZ

Șef proiect:
ing. Dan LĂZAN

Verificator tehnic:
ing. Paul TODORAN

Data:

PLANȘA

PLAN DE SITUATIE

Număr: S 2

Cod: P.T.E.

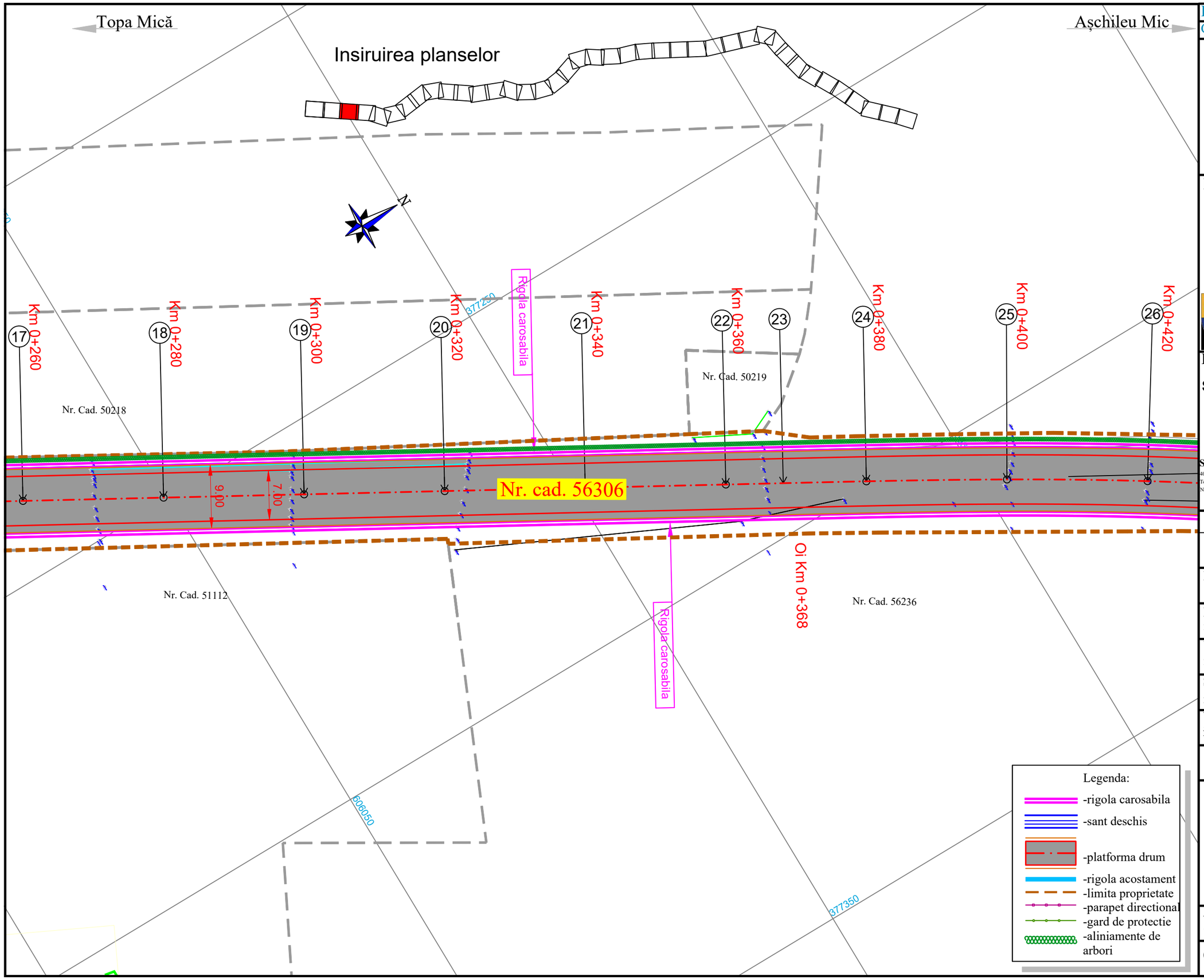

Proiect: nr. 111 / 2022

Contract: nr. 15508/134 / 2022

Denumirea proiectului:

MODERNIZARE SI REABILITARE DJ 170 B TOPA MICA - ASCHILEU MIC, km. 0+000 - km. 8+000 - LUCRARI DE CONSTRUIRE

Beneficiar:

CONSILIUL JUDEȚEAN CLUJ

Calea Dorobanţilor, nr. 106, CP. 400609, Cluj-Napoca
Tel. +40 372 64.00.00;
Fax +40 372 64.00.70;

CONSILIUL JUDEȚEAN CLUJ

Proiectant :

S.C. D P Cons S.R.L.

S.C. DP CONS S.R.L.
400427 Cluj-Napoca, Aleea Busteni Nr. 11, Ap 12 jud. Cluj, Romania,
Tel.: 0745-096214, 0722-275067 web: www.dpcons.ro
Nr. de ordine in registrul comertului: J12/2950/2004 C.I.F. RO16682486

DATA	SCARA
2022	1:500

Proiectat: ing. Dorin BARBÎNȚĂ

Proiectat: ing. Arpad NEP

Verificat: ing. Marin ROGOZ

Șef proiect: ing. Dan LĂZAN

Verificator tehnic: ing. Paul TODORAN

Data:

PLANȘA

PLAN DE SITUATIE

Număr: S 3

Cod: P.T.E.

Topa Mică

Aşchileu Mic

Insiruirea planselor

606250

377350

N

Km 0+420

Km 0+440

Km 0+460

Km 0+480

Km 0+500

Km 0+520

Km 0+540

Km 0+560

26 27 28 29 30 31 32 33 34 35 36 37

Rigola carosabila

Parapet directional

Nr. cad. 56306

8.00

7.00

Rigola carosabila

Te Km 0+440

Oe Km 0+513

Oi Km 0+528

606250

2

v[km/h]	80	Li[m]	72.221
U	186.8637g	Le[m]	72.221
R[m]	350.000	C[m]	0.000
Ti[m]	72.401	B[m]	0.000
Te[m]	72.401	Ta[m]	0.000
i[%]	5.500	sl[m]	i 0.000
lcs[m]	45.000		e 0.000

Coordonate

Vcb	606188.796N 377329.276E
Va	606188.796N 377329.276E
Ti	606125.960N 377293.312E
Tai	606187.340N 377331.303E
Tae	606187.340N 377331.303E
Te	606242.931N 377377.352E

Legenda:

- -rigola carosabila
- -sant deschis
- -platforma drum
- -rigola acostament
- -limita proprietate
- -parapet directional
- -gard de protectie
- -aliniamente de arbori

Proiect: nr. 111 / 2022

Contract: nr. 15508/134 / 2022

Denumirea proiectului:

MODERNIZARE SI REABILITARE DJ 170 B TOPA MICA - ASCHILEU MIC, km. 0+000 - km. 8+000 - LUCRARI DE CONSTRUIRE

Beneficiar:

CONSILIUL JUDEȚEAN CLUJ

Calea Dorobanților, nr. 106, CP. 400609, Cluj-Napoca
Tel. +40 372 64.00.00;
Fax +40 372 64.00.70;

CONSILIUL JUDEȚEAN CLUJ

Proiectant :

S.C. D P Cons S.R.L.

S.C. DP CONS S.R.L.
400427 Cluj-Napoca, Aleea Busteni Nr. 11, Ap 12 jud. Cluj, Romania,
Tel.: 0745-096214, 0722-275067 web: www.dpcons.ro
Nr. de ordine in registrul comertului: J12/2950/2004 C.I.F. RO16682486

DATA	SCARA
2022	1:500

Proiectat: ing. Dorin BARBÎNȚĂ

Proiectat: ing. Arpad NEP

Verificat: ing. Marin ROGOZ

Șef proiect: ing. Dan LĂZAN

Verificator tehnic: ing. Paul TODORAN

Data:

PLANȘA

PLAN DE SITUATIE

Număr: S 4

Cod: P.T.E.

Topa Mică

Aşchileu Mic

Insiruirea planselor

606350

377450

N

37 Km 0+560

38 Km 0+580

39 Km 0+600

40

41 Km 0+620

42 Km 0+640

43 Km 0+660

44 Km 0+680

45 Km 0+700

46 Km 0+710

Parapet directional

Nr. cad. 56306

8.50

Sant pereat

Km 0+623 Ti

Km 0+635 podet tubular DN1000 PROIECTAT

L=22m, se vor realiza cotonamente, camera de cadere si aripi

Legenda:

- -rigola carosabila
- -sant deschis
- -platforma drum
- -rigola acostament
- -limita proprietate
- -parapet directional
- -gard de protectie
- -aliniamente de arbori

Proiect: nr. 111 / 2022

Contract: nr. 15508/134 / 2022

Denumirea proiectului:

MODERNIZARE SI REABILITARE DJ 170 B TOPA MICA - ASCHILEU MIC, km. 0+000 - km. 8+000 - LUCRARI DE CONSTRUIRE

Beneficiar:

CONSILIUL JUDEȚEAN CLUJ

Calea Dorobanților, nr. 106, CP. 400609, Cluj-Napoca
Tel. +40 372 64.00.00;
Fax +40 372 64.00.70;

CONSILIUL JUDEȚEAN CLUJ

Proiectant :

S.C. D P Cons S.R.L.

S.C. DP CONS S.R.L.
400427 Cluj-Napoca, Aleea Busteni Nr. 11, Ap 12 jud. Cluj, Romania,
Tel.: 0745-096214, 0722-275067 web: www.dpcons.ro
Nr. de ordine in registrul comertului: J12/2950/2004 C.I.F. RO16682486

DATA	SCARA
2022	1:500

Proiectat: ing. Dorin BARBÎNȚĂ

Proiectat: ing. Arpad NEP

Verificat: ing. Marin ROGOZ

Șef proiect: ing. Dan LĂZAN

Verificator tehnic: ing. Paul TODORAN

Data:

PLANȘA

PLAN DE SITUATIE

Număr: S 5

Cod: P.T.E.

Topa Mică

Aşchileu Mic

Insiruirea planselor

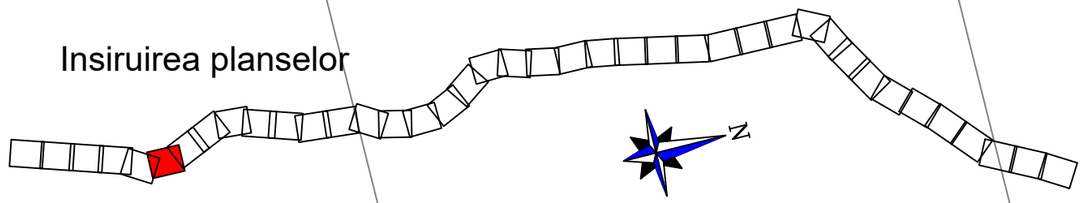

3

v[km/h]	80	Li[m]	95.000
U	140.1137g	Le[m]	95.000
R[m]	350.000	C[m]	234.242
Ti[m]	225.957	B[m]	20.554
Te[m]	225.957	Ta[m]	121.698
i[%]	5.500	si[m]	i 0.000
lcs[m]	45.000		e 0.000

Coordonate	
Vcb	606423.075N 377537.333E
Va	606428.968N 377514.805E
Ti	606254.125N 377387.292E
Tai	606327.676N 377447.049E
Tae	606550.288N 377505.227E
Te	606643.853N 377489.236E

377450

377450

44 Km 0+680

45 Km 0+700

46 Km 0+720

47 Km 0+740

Parapet directional

48 Km 0+760

49 Km 0+780

50 Km 0+800

Sprijinire cu coloane

51 Km 0+820

52 Km 0+840

53

54

8.50

7.00

9.00

Nr. cad. 56306

Sant pereat

Protectie taluz din gabioane

Sant de garda pereat

377550

Legenda:

-rigola carosabila

-sant deschis

-platforma drum

-rigola acostament

-limita proprietate

-parapet directional

-gard de protectie

-aliniamente de arbori

Proiect: nr. 111 / 2022

Contract: nr. 15508/134 / 2022

Denumirea proiectului:

MODERNIZARE SI REABILITARE DJ 170 B TOPA MICA - ASCHILEU MIC, km. 0+000 - km. 8+000 - LUCRARI DE CONSTRUIRE

Beneficiar:

CONSILIUL JUDEȚEAN CLUJ

Calea Dorobanților, nr. 106, CP. 400609, Cluj-Napoca

Tel. +40 372 64.00.00;

Fax +40 372 64.00.70;

CONSILIUL JUDEȚEAN CLUJ

Proiectant :

S.C. D P Cons S.R.L.

S.C. DP CONS S.R.L.

400427 Cluj-Napoca, Aleea Busteni Nr. 11, Ap 12 jud. Cluj, Romania,

Tel.: 0745-096214, 0722-275067 web: www.dpcons.ro

Nr. de ordine in registrul comertului: J12/2950/2004 C.I.F. RO16682486

DATA	SCARA
2022	1:500

Proiectat: ing. Dorin BARBÎNȚĂ

Proiectat: ing. Arpad NEP

Verificat: ing. Marin ROGOZ

Șef proiect: ing. Dan LĂZAN

Verificator tehnic: ing. Paul TODORAN

Data:

PLANȘA

PLAN DE SITUATIE

Număr: S 6

Cod: P.T.E.

Topa Mică

Aşchileu Mic

Insiruirea planselor

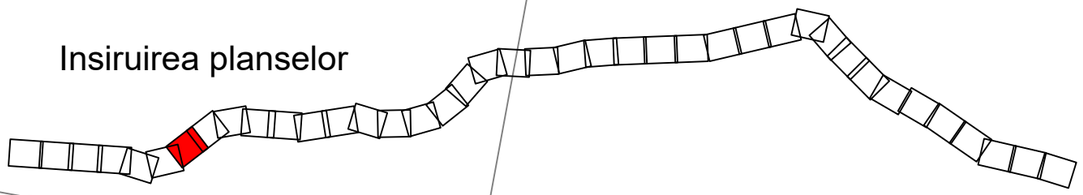

377450

N

Km 0+820

52 Km 0+840

53 54 Km 0+860

Parapet direcțional

55 Km 0+880

Sprijinire cu coloane

56 Km 0+900

57 Km 0+920

Sant pereat

58 Km 0+940

59

60 61 Km 0+960

62 Km 0+980

Nr. cad. 56306

7.00

9.00

Te Km 0+857

Km 0+952

Km 0+957

Sant de garda pereat

Protectie taluz din gabioane

Sant pereat

377550

Legenda:

- -rigola carosabila
- -sant deschis
- -platforma drum
- -rigola acostament
- -limita proprietate
- -parapet directional
- -gard de protectie
- -aliniamente de arbori

Proiect: nr. 111 / 2022

Contract: nr. 15508/134 / 2022

Denumirea proiectului:

MODERNIZARE SI REABILITARE DJ 170 B TOPA MICA - ASCHILEU MIC, km. 0+000 - km. 8+000 - LUCRARI DE CONSTRUIRE

Beneficiar:

CONSILIUL JUDEȚEAN CLUJ

Calea Dorobanților, nr. 106, CP. 400609, Cluj-Napoca
Tel. +40 372 64.00.00;
Fax +40 372 64.00.70;

CONSILIUL JUDEȚEAN CLUJ

Proiectant :

S.C. D P Cons S.R.L.

S.C. DP CONS S.R.L.
400427 Cluj-Napoca, Aleea Busteni Nr. 11, Ap 12 jud. Cluj, Romania,
Tel.: 0745-096214, 0722-275067 web: www.dpcons.ro
Nr. de ordine in registrul comertului: J12/2950/2004 C.I.F. RO16682486

DATA	SCARA
2022	1:500

Proiectat: ing. Dorin BARBÎNȚĂ

Proiectat: ing. Árpád NÉP

Verificat: ing. Marin ROGOZ

Șef proiect: ing. Dan LĂZAN

Verificator tehnic: ing. Paul TODORAN

Data:

PLANȘA

PLAN DE SITUATIE

Număr: S 7

Cod: P.T.E.

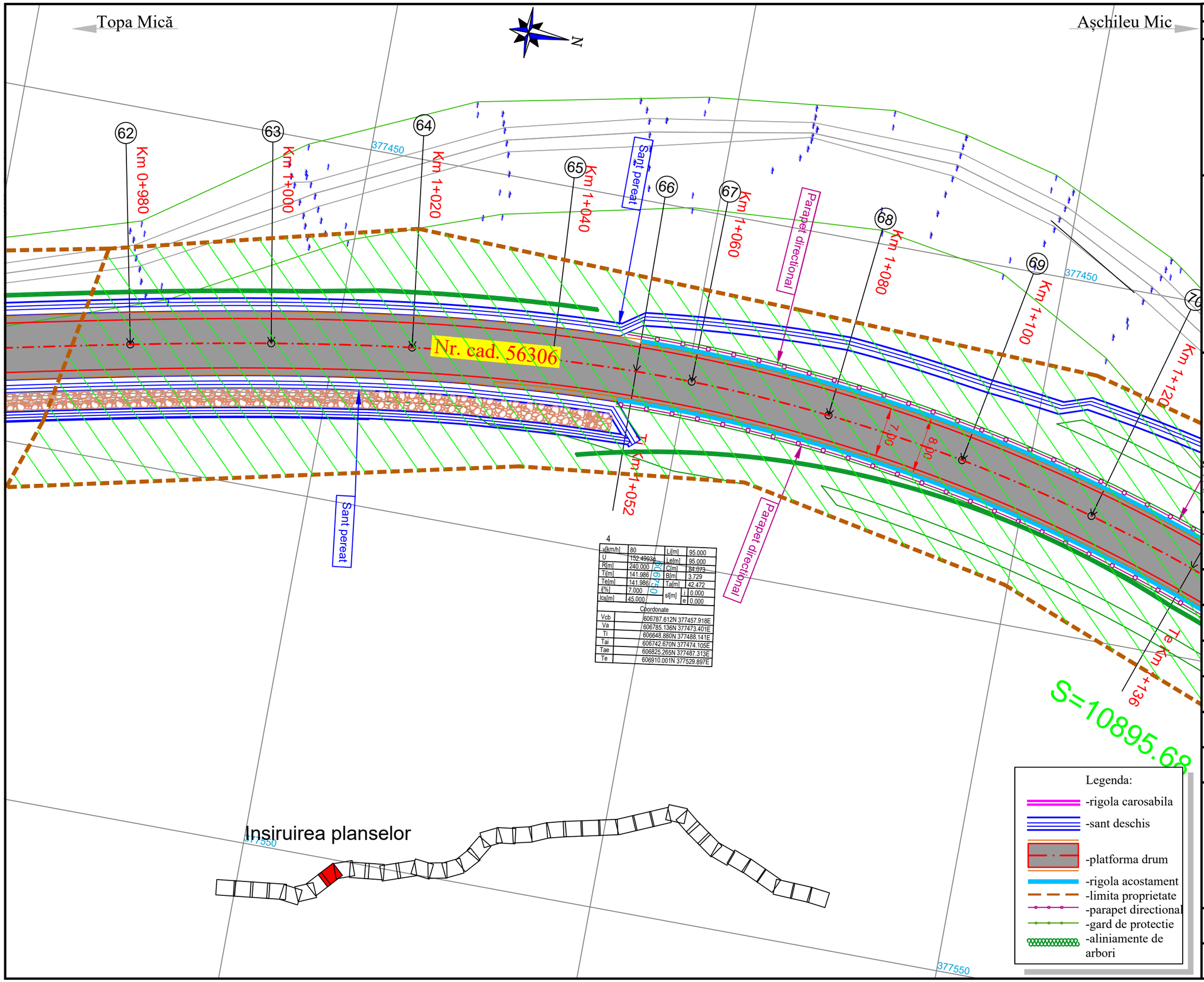

4

v[km/h]	80	Li[m]	95.000
U	152.4993g	Le[m]	95.000
R[m]	240.000	C[m]	84.073
Ti[m]	141.986	B[m]	3.729
Te[m]	141.986	Ta[m]	42.472
i[%]	7.000	sl[m] i	0.000
Ics[m]	45.000	sl[m] e	0.000

Coordonate

Vcb	606787.612N 377457.918E
Va	606785.136N 377473.401E
Ti	606648.880N 377488.141E
Tai	606742.670N 377474.105E
Tae	606825.265N 377487.313E
Te	606910.001N 377529.897E

Proiect: nr. 111 / 2022
Contract: nr. 15508/134 / 2022

Denumirea proiectului:
MODERNIZARE SI REABILITARE DJ 170 B TOPA MICA - ASCHILEU MIC, km. 0+000 - km. 8+000 - LUCRARI DE CONSTRUIRE

Beneficiar:
CONSILIUL JUDEȚEAN CLUJ
Calea Dorobanților, nr. 106, CP. 400609, Cluj-Napoca
Tel. +40 372 64.00.00;
Fax +40 372 64.00.70;
CONSILIUL JUDEȚEAN CLUJ

Proiectant :
S.C. D P Cons S.R.L.
S.C. DP CONS S.R.L.
400427 Cluj-Napoca, Aleea Busteni Nr. 11, Ap 12 jud. Cluj, Romania,
Tel.: 0745-096214, 0722-275067 web: www.dpcons.ro
Nr. de ordine in registrul comertului: J12/2950/2004 C.I.F. RO16682486

DATA	SCARA
2022	1:500

Proiectat: ing. Dorin BARBÎNȚĂ
Proiectat: ing. Arpad NEP
Verificat: ing. Marin ROGOZ
Șef proiect: ing. Dan LĂZAN
Verificator tehnic: ing. Paul TODORAN
Data:

PLANȘA

PLAN DE SITUATIE

Număr: S 8

Cod: P.T.E.

Topa Mică

Aşchileu Mic

N

69 70 71 72 73 74 75 76 77 78

Km 1+100 Km 1+120 Km 1+140 Km 1+160 Km 1+180 Km 1+200 Km 1+220 Km 1+240

377450

Parapet directional

Sant pereat

Gard de protectie

Nr. cad. 56306

7.00 8.00

Te Km 1+136

S=10895.68

Parapet directional

Gard de protectie

km 1+208 ECODUCT PROIECTAT
L=26m, se vor realiza coronamente, trotuare, si de va asigura racordul cu terasamentele

Oe Km 1+251

377550

Gard de protectie

Parapet directional

377550

Insiruirea planselor

Legenda:
- -rigola carosabila
- -sant deschis
- -platforma drum
- -rigola acostament
- -limita proprietate
- -parapet directional
- -gard de protectie
- -aliniamente de arbori

Proiect: nr. 111 / 2022

Contract: nr. 15508/134 / 2022

Denumirea proiectului:
MODERNIZARE SI REABILITARE DJ 170 B TOPA MICA - ASCHILEU MIC, km. 0+000 - km. 8+000 - LUCRARI DE CONSTRUIRE

Beneficiar:
CONSILIUL JUDEȚEAN CLUJ
Calea Dorobanților, nr. 106, CP. 400609, Cluj-Napoca
Tel. +40 372 64.00.00;
Fax +40 372 64.00.70;

CONSILIUL JUDEȚEAN CLUJ

Proiectant :
S.C. D P Cons S.R.L.

S.C. DP CONS S.R.L.
400427 Cluj-Napoca, Aleea Busteni Nr. 11, Ap 12 jud. Cluj, Romania,
Tel.: 0745-096214, 0722-275067 web: www.dpcons.ro
Nr. de ordine in registrul comertului: J12/2950/2004 C.I.F. RO16682486

DATA	SCARA
2022	1:500

Proiectat: ing. Dorin BARBÎNȚĂ

Proiectat: ing. Arpad NEP

Verificat: ing. Marin ROGOZ

Șef proiect: ing. Dan LĂZAN

Verificator tehnic: ing. Paul TODORAN — Data:

PLANȘA

PLAN DE SUTIATIE

Număr: S 9

Cod: P.T.E.

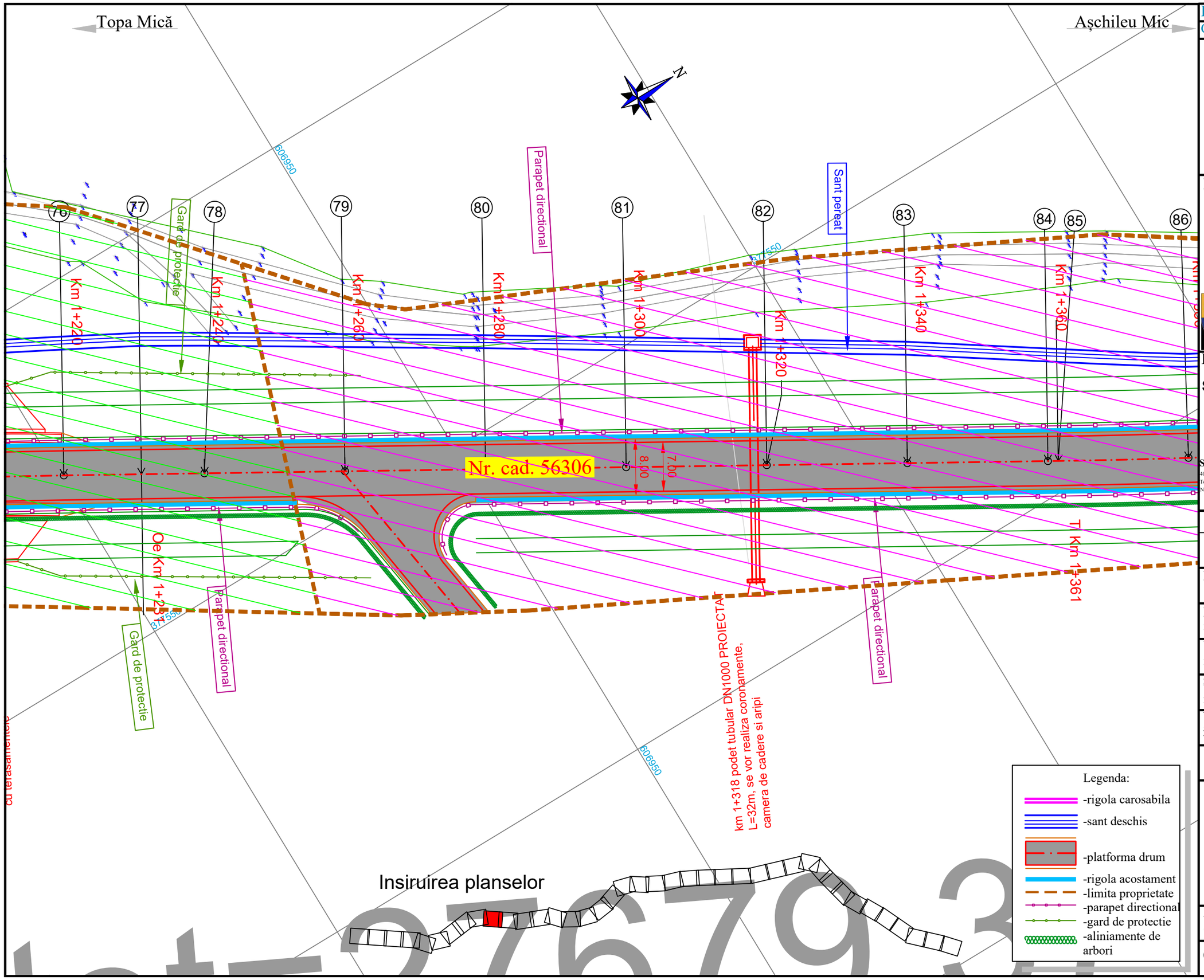

Proiect: nr. 111 / 2022

Contract: nr. 15508/134 / 2022

Denumirea proiectului:

MODERNIZARE SI REABILITARE DJ 170 B TOPA MICA - ASCHILEU MIC, km. 0+000 - km. 8+000 - LUCRARI DE CONSTRUIRE

Beneficiar:

CONSILIUL JUDEȚEAN CLUJ

Calea Dorobanților, nr. 106, CP. 400609, Cluj-Napoca
Tel. +40 372 64.00.00;
Fax +40 372 64.00.70;

CONSILIUL JUDEȚEAN CLUJ

Proiectant :

S.C. D P Cons S.R.L.

S.C. DP CONS S.R.L.
400427 Cluj-Napoca, Aleea Busteni Nr. 11, Ap 12 jud. Cluj, Romania,
Tel.: 0745-096214, 0722-275067 web: www.dpcons.ro
Nr. de ordine in registrul comertului: J12/2950/2004 C.I.F. RO16682486

DATA	SCARA
2022	1:500

Proiectat: ing. Dorin BARBÎNȚĂ

Proiectat: ing. Arpad NEP

Verificat: ing. Marin ROGOZ

Șef proiect: ing. Dan LĂZAN

Verificator tehnic: ing. Paul TODORAN

Data:

PLANȘA

PLAN DE SUTIATIE

Număr: S 10

Cod: P.T.E.

Topa Mică

Aşchileu Mic

5			
v[km/h]	80	Li[m]	0.000
U	183.3469g	Le[m]	0.000
R[m]	1000.000	C[m]	261.587
Ti[m]	131.544	B[m]	8.615
Te[m]	131.544	Ta[m]	131.544
i[%]	0.000	sl[m]	i 0.000
lcs[m]	0.000		e 0.000
Coordonate			
Vcb	607135.810N 377662.700E		
Va	607135.810N 377662.700E		
Ti	607022.421N 377596.014E		
Tai	607022.421N 377596.014E		
Tae	607262.586N 377697.793E		
Te	607262.586N 377697.793E		

84 85 86 87 88 89 90 91 92 93

Km 1+360 Km 1+380 Km 1+400 Km 1+420 Km 1+440 Km 1+460 Km 1+480 Km 1+500

Parapet direcțional

Sant pereat

Nr. cad. 56306

7.00

8.50

S=16483.69

Parapet direcțional

Insiruirea planselor

Legenda:
- -rigola carosabila
- -sant deschis
- -platforma drum
- -rigola acostament
- -limita proprietate
- -parapet directional
- -gard de protectie
- -aliniamente de arbori

Proiect: nr. 111 / 2022

Contract: nr. 15508/134 / 2022

Denumirea proiectului:
MODERNIZARE SI REABILITARE DJ 170 B TOPA MICA - ASCHILEU MIC, km. 0+000 - km. 8+000 - LUCRARI DE CONSTRUIRE

Beneficiar:
CONSILIUL JUDEȚEAN CLUJ
Calea Dorobanților, nr. 106, CP. 400609, Cluj-Napoca
Tel. +40 372 64.00.00;
Fax +40 372 64.00.70;

CONSILIUL JUDEȚEAN CLUJ

Proiectant :
S.C. D P Cons S.R.L.

S.C. DP CONS S.R.L.
400427 Cluj-Napoca, Aleea Busteni Nr. 11, Ap 12 jud. Cluj, Romania,
Tel.: 0745-096214, 0722-275067 web: www.dpcons.ro
Nr. de ordine in registrul comertului: J12/2950/2004 C.I.F. RO16682486

DATA	SCARA
2022	1:500

Proiectat: ing. Dorin BARBÎNȚĂ
Proiectat: ing. Arpad NEP
Verificat: ing. Marin ROGOZ
Șef proiect: ing. Dan LĂZAN
Verificator tehnic: ing. Paul TODORAN
Data:

PLANȘA

PLAN DE SUTIATIE

Număr: S 11

Cod: P.T.E.

Topa Mică

Aşchileu Mic

N

377650

607250

607150

92 93 94 95 96 97 98 99 100 101

Km 1+500 Km 1+520 Km 1+540 Km 1+560 Km 1+580 Km 1+600 Km 1+620 Km 1+640 Km 1+660

Sant pereat

Parapet directional

Nr. cad. 56306

Te Km 1+623

km 1+622 podet tubular DN1000 PROIECTAT L=32m, se vor realiza coronamente, camera de cadere si aripi

Parapet directional

Insiruirea planselor

Legenda:
- -rigola carosabila
- -sant deschis
- -platforma drum
- -rigola acostament
- -limita proprietate
- -parapet directional
- -gard de protectie
- -aliniamente de arbori

Proiect: nr. 111 / 2022

Contract: nr. 15508/134 / 2022

Denumirea proiectului:
MODERNIZARE SI REABILITARE DJ 170 B TOPA MICA - ASCHILEU MIC, km. 0+000 - km. 8+000 - LUCRARI DE CONSTRUIRE

Beneficiar:
CONSILIUL JUDEȚEAN CLUJ
Calea Dorobanților, nr. 106, CP. 400609, Cluj-Napoca
Tel. +40 372 64.00.00;
Fax +40 372 64.00.70;

CONSILIUL JUDEȚEAN CLUJ

Proiectant :
S.C. D P Cons S.R.L.

S.C. DP CONS S.R.L.
400427 Cluj-Napoca, Aleea Busteni Nr. 11, Ap 12 jud. Cluj, Romania,
Tel.: 0745-096214, 0722-275067 web: www.dpcons.ro
Nr. de ordine in registrul comertului: J12/2950/2004 C.I.F. RO16682486

DATA	SCARA
2022	1:500

Proiectat: ing. Dorin BARBINȚA

Proiectat: ing. Arpad NEP

Verificat: ing. Marin ROGOZ

Șef proiect: ing. Dan LĂZAN

Verificator tehnic: ing. Paul TODORAN

Data:

PLANȘA

PLAN DE SUTIATIE

Număr: S 12

Cod: P.T.E.

Topa Mică

Aşchileu Mic

N

377650

607450

607350

377750

377750

101 102 103 104 105 106 107 108 109

Km 1+660 Km 1+680 Km 1+700 Km 1+720 Km 1+740 Km 1+760 Km 1+780 Km 1+800

Parapet directional

Sant pereat

Nr. cad. 56306

7.00

8.00

Oi Km 1+715

Parapet directional

Ti Km 1+810

Insiruirea planselor

Legenda:
-rigola carosabila
-sant deschis
-platforma drum
-rigola acostament
-limita proprietate
-parapet directional
-gard de protectie
-aliniamente de arbori

Proiect: nr. 111 / 2022

Contract: nr. 15508/134 / 2022

Denumirea proiectului:
MODERNIZARE SI REABILITARE DJ 170 B TOPA MICA - ASCHILEU MIC, km. 0+000 - km. 8+000 - LUCRARI DE CONSTRUIRE

Beneficiar:
CONSILIUL JUDEȚEAN CLUJ
Calea Dorobanților, nr. 106, CP. 400609, Cluj-Napoca
Tel. +40 372 64.00.00;
Fax +40 372 64.00.70;

CONSILIUL JUDEȚEAN CLUJ

Proiectant :
S.C. D P Cons S.R.L.

S.C. DP CONS S.R.L.
400427 Cluj-Napoca, Aleea Busteni Nr. 11, Ap 12 jud. Cluj, Romania,
Tel.: 0745-096214, 0722-275067 web: www.dpcons.ro
Nr. de ordine in registrul comertului: J12/2950/2004 C.I.F. RO16682486

DATA	SCARA
2022	1:500

Proiectat:
ing. Dorin BARBÎNȚĂ

Proiectat:
ing. Árpád NEP

Verificat:
ing. Marin ROGOZ

Șef proiect:
ing. Dan LĂZAN

Verificator tehnic:
ing. Paul TODORAN

Data:

PLANȘA

PLAN DE SUTIATIE

Număr: S 13

Cod: P.T.E.

Topa Mică

Aşchileu Mic

N

877750

607550

607450

109 110 111 112 113 114 115 116 117 118 119 120

Km 1+800 Km 1+820 Km 1+840 Km 1+860 Km 1+880 Km 1+900 Km 1+920 Km 1+940

Sant pereat

Parapet directional

Gard de protectie

7.00

8.00

Nr. cad. 56306

Te Km 1+831

T Km 1+810

Ci Km 1+940

Ce Km 1+926

Parapet directional

Gard de protectie

km 1+930 RECODUCT PROIECTAT
L=26m, se vor realiza coronamente, trotuare, și de va asigura racordul cu terasamentele

6

v[km/h]	80	Li[m]	95.000
U	169.2710g	Le[m]	95.000
R[m]	240.000	C[m]	20.846
Ti[m]	106.897	B[m]	0.226
Te[m]	106.897	Ta[m]	10.429
i[%]	7.000	si[m]	i 0.000
Ics[m]	45.000		e 0.000

Coordonate	
Vcb	607454.018N 377750.784E
Va	607449.834N 377758.239E
Ti	607350.995N 377722.266E
Tai	607440.526N 377753.535E
Tae	607458.699N 377763.733E
Te	607532.033N 377823.864E

Nr. Cad. 50590

Insiruirea planselor

Legenda:
- -rigola carosabila
- -sant deschis
- -platforma drum
- -rigola acostament
- -limita proprietate
- -parapet directional
- -gard de protectie
- -aliniamente de arbori

Proiect: nr. 111 / 2022

Contract: nr. 15508/134 / 2022

Denumirea proiectului:
MODERNIZARE SI REABILITARE DJ 170 B TOPA MICA - ASCHILEU MIC, km. 0+000 - km. 8+000 - LUCRARI DE CONSTRUIRE

Beneficiar:
CONSILIUL JUDEȚEAN CLUJ
Calea Dorobanților, nr. 106, CP. 400609, Cluj-Napoca
Tel. +40 372 64.00.00;
Fax +40 372 64.00.70;

CONSILIUL JUDEȚEAN CLUJ

Proiectant :
S.C. D P Cons S.R.L.

S.C. DP CONS S.R.L.
400427 Cluj-Napoca, Aleea Busteni Nr. 11, Ap 12 jud. Cluj, Romania,
Tel.: 0745-096214, 0722-275067 web: www.dpcons.ro
Nr. de ordine in registrul comertului: J12/2950/2004 C.I.F. RO16682486

DATA	SCARA
2022	1:500

Proiectat: ing. Dorin BARBÎNȚĂ

Proiectat: ing. Arpad NEP

Verificat: ing. Marin ROGOZ

Șef proiect: ing. Dan LĂZAN

Verificator tehnic: ing. Paul TODORAN

Data:

PLANȘA

PLAN DE SUTIATIE

Număr: S 14

Cod: P.T.E.

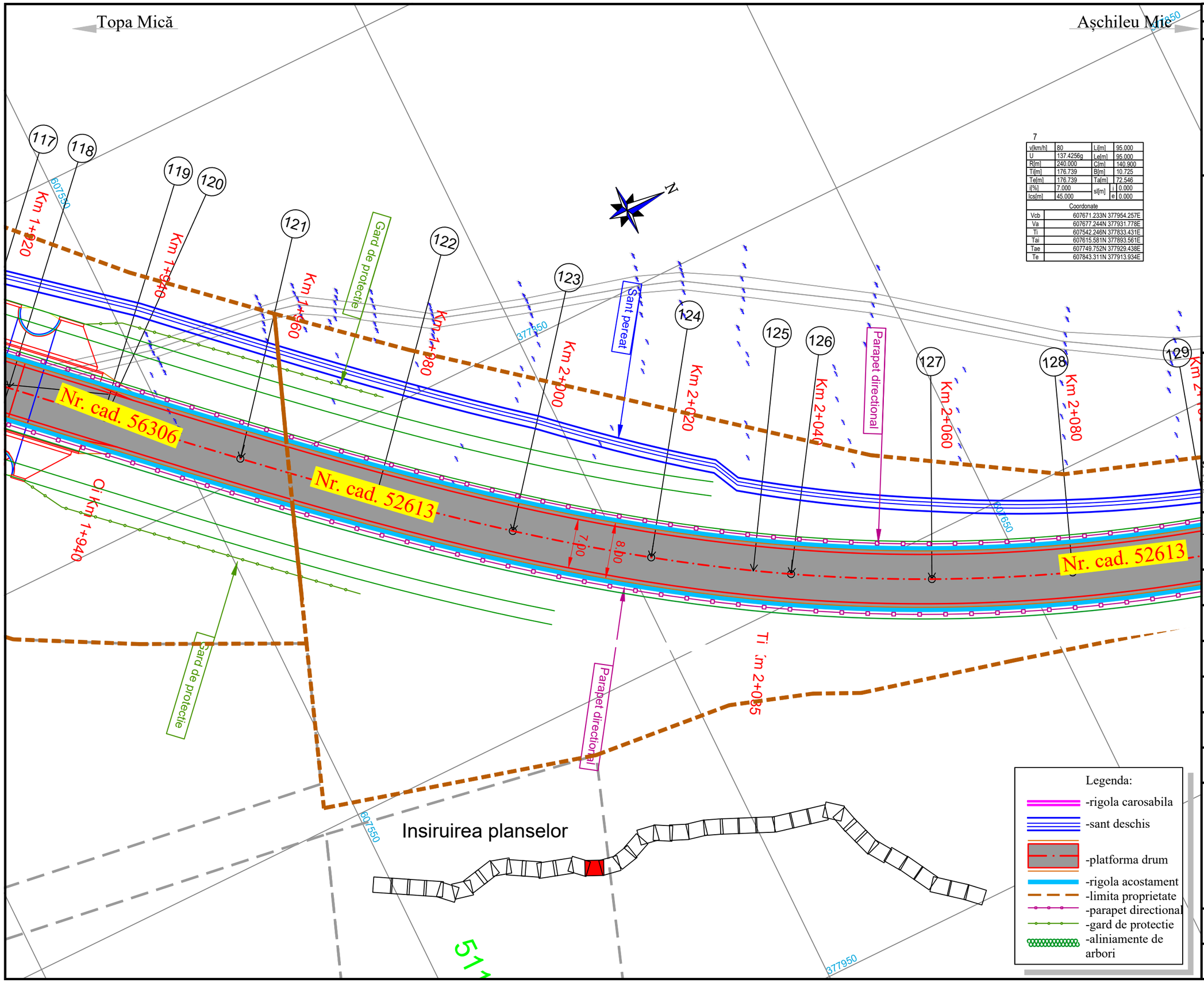

7

v[km/h]	80	Li[m]	95.000
U	137.4256g	Le[m]	95.000
R[m]	240.000	C[m]	140.900
Ti[m]	176.739	B[m]	10.725
Te[m]	176.739	Ta[m]	72.546
i[%]	7.000	sl[m] i	0.000
Ics[m]	45.000	sl[m] e	0.000
Coordonate			
Vcb	607671.233N 377954.257E		
Va	607677.244N 377931.778E		
Ti	607542.246N 377833.431E		
Tai	607615.581N 377893.561E		
Tae	607749.752N 377929.438E		
Te	607843.311N 377913.934E		

Proiect: nr. 111 / 2022

Contract: nr. 15508/134 / 2022

Denumirea proiectului:

MODERNIZARE SI REABILITARE DJ 170 B TOPA MICA - ASCHILEU MIC, km. 0+000 - km. 8+000 - LUCRARI DE CONSTRUIRE

Beneficiar:

CONSILIUL JUDEȚEAN CLUJ

Calea Dorobanţilor, nr. 106, CP. 400609, Cluj-Napoca
Tel. +40 372 64.00.00;
Fax +40 372 64.00.70;

CONSILIUL JUDEȚEAN CLUJ

Proiectant :

S.C. D P Cons S.R.L.

S.C. DP CONS S.R.L.

400427 Cluj-Napoca, Aleea Busteni Nr. 11, Ap 12 jud. Cluj, Romania,
Tel.: 0745-096214, 0722-275067 web: www.dpcons.ro
Nr. de ordine in registrul comertului: J12/2950/2004 C.I.F. RO16682486

DATA	SCARA
2022	1:500

Proiectat: ing. Dorin BARBÎNȚĂ

Proiectat: ing. Arpad NEP

Verificat: ing. Marin ROGOZ

Şef proiect: ing. Dan LĂZAN

Verificator tehnic: ing. Paul TODORAN

Data:

PLANȘA

PLAN DE SITUATIE

Număr: S 15

Cod: P.T.E.

Topa Mică

Aşchileu Mic

7

v[km/h]	80	L[m]	95.000
U	137.4256g	Le[m]	95.000
R[m]	240.000	Cl[m]	140.900
Tl[m]	176.739	B[m]	10.725
Te[m]	176.739	Ta[m]	72.346
i[%]	7.000	sl[m]	I 0.000
lcs[m]	45.000		e 0.000

Vcb	Coordonate
Va	607671.233N 377954.257E
Ti	607677.244N 377931.778E
Tai	607642.246N 377833.431E
Tae	607615.581N 377893.561E
Te	607749.752N 377929.438E
	607843.311N 377913.934E

377850

N

128 Km 2+080

129 Km 2+100

Parapet directional

130 Km 2+120

131 Km 2+140

132 Km 2+160

133 Km 2+180

134

135 Km 2+200

Sant pereat

136 Km 2+220

137 Km 2+240

138 Km 2+2

Nr. cad. 526

8.50

7.00

Nr. cad. 52613

Nr. Cad. 52670

Nr. Cad. 52699

Te Km 2+176

km 2+188 podet tubular DN1000 PROIECTAT, L=14m, se vor realiza cordamente, camera de cadere si aripi

Parapet directional

377950

Nr. Cad. 52670

377950

Insiruirea planselor

Legenda:
- -rigola carosabila
- -sant deschis
- -platforma drum
- -rigola acostament
- -limita proprietate
- -parapet directional
- -gard de protectie
- -aliniamente de arbori

Proiect: nr. 111 / 2022

Contract: nr. 15508/134 / 2022

Denumirea proiectului:
MODERNIZARE SI REABILITARE DJ 170 B TOPA MICA - ASCHILEU MIC, km. 0+000 - km. 8+000 - LUCRARI DE CONSTRUIRE

Beneficiar:
CONSILIUL JUDEȚEAN CLUJ
Calea Dorobanților, nr. 106, CP. 400609, Cluj-Napoca
Tel. +40 372 64.00.00;
Fax +40 372 64.00.70;

CONSILIUL JUDEȚEAN CLUJ

Proiectant :
S.C. D P Cons S.R.L.

S.C. DP CONS S.R.L.
400427 Cluj-Napoca, Aleea Busteni Nr. 11, Ap 12 jud. Cluj, Romania,
Tel.: 0745-096214, 0722-275067 web: www.dpcons.ro
Nr. de ordine in registrul comertului: J12/2950/2004 C.I.F. RO16682486

DATA	SCARA
2022	1:500

Proiectat: ing. Dorin BARBÎNȚĂ

Proiectat: ing. Árpád NEP

Verificat: ing. Marin ROGOZ

Șef proiect: ing. Dan LĂZAN

Verificator tehnic: ing. Paul TODORAN

Data:

PLANȘA

PLAN DE SITUATIE

Număr: S 16

Cod: P.T.E.

Topa Mică

Aşchileu Mic

7850

377850

N

138 Km 2+260

139

140 Km 2+280

141 Km 2+300

142 143 Km 2+320

144 Km 2+340

Sant pereat

145 Km 2+360

146 Km 2+380

147 Km 2+400

Km 2+240

607850

cad. 52613

Nr. cad. 52613

7.00

8.50

607950

Km 2+271

Km 2+324

Parapet directional

Nr. Cad. 50828

377950

Insiruirea planselor

Legenda:

-rigola carosabila

-sant deschis

-platforma drum

-rigola acostament

-limita proprietate

-parapet directional

-gard de protectie

-aliniamente de arbori

Proiect: nr. 111 / 2022

Contract: nr. 15508/134 / 2022

Denumirea proiectului:

MODERNIZARE SI REABILITARE DJ 170 B TOPA MICA - ASCHILEU MIC, km. 0+000 - km. 8+000 - LUCRARI DE CONSTRUIRE

Beneficiar:

CONSILIUL JUDEȚEAN CLUJ

Calea Dorobanților, nr. 106, CP. 400609, Cluj-Napoca
Tel. +40 372 64.00.00;
Fax +40 372 64.00.70;

CONSILIUL JUDEȚEAN CLUJ

Proiectant :

S.C. D P Cons S.R.L.

S.C. DP CONS S.R.L.
400427 Cluj-Napoca, Aleea Busteni Nr. 11, Ap 12 jud. Cluj, Romania,
Tel.: 0745-096214, 0722-275067 web: www.dpcons.ro
Nr. de ordine in registrul comertului: J12/2950/2004 C.I.F. RO16682486

DATA	SCARA
2022	1:500

Proiectat:
ing. Dorin BARBÎNȚĂ

Proiectat:
ing. Árpád NEP

Verificat:
ing. Marin ROGOZ

Șef proiect:
ing. Dan LĂZAN

Verificator tehnic:
ing. Paul TODORAN

Data:

PLANȘA

PLAN DE SITUATIE

Număr: S 17

Cod: P.T.E.

Topa Mică

Aşchileu Mic

8

v[km/h]	80	Li[m]	0.000
U	193.0466g	Le[m]	0.000
R[m]	1500.000	C[m]	163.837
Ti[m]	82.000	B[m]	2.240
Te[m]	82.000	Ta[m]	82.000
i[%]	0.000	si[m] i	0.000
Ics[m]	0.000	si[m] e	0.000

Coordonate	
Vcb	607975.541N 377882.949E
Va	607975.541N 377882.949E
Ti	607895.704N 377901.657E
Tai	607895.704N 377901.657E
Tae	608052.863N 377855.649E
Te	608052.863N 377855.649E

N

608050

377859

377850

147 Km 2+400

148 Km 2+420

149 Km 2+440

Sant pereat

Parapet directional

150 Km 2+460

151 Km 2+480

152

153

154

Parapet directional

155 Km 2+520

156 Km 2+540

8.30

7.00

Nr. cad. 52613

Pe km 2+488

Parapet directional

Insiruirea planselor

Legenda:
- -rigola carosabila
- -sant deschis
- -platforma drum
- -rigola acostament
- -limita proprietate
- -parapet directional
- -gard de protectie
- -aliniamente de arbori

Proiect: nr. 111 / 2022

Contract: nr. 15508/134 / 2022

Denumirea proiectului:

MODERNIZARE SI REABILITARE DJ 170 B TOPA MICA - ASCHILEU MIC, km. 0+000 - km. 8+000 - LUCRARI DE CONSTRUIRE

Beneficiar:

CONSILIUL JUDEȚEAN CLUJ

Calea Dorobanților, nr. 106, CP. 400609, Cluj-Napoca
Tel. +40 372 64.00.00;
Fax +40 372 64.00.70;

CONSILIUL JUDEȚEAN CLUJ

Proiectant :

S.C. D P Cons S.R.L.

S.C. DP CONS S.R.L.
400427 Cluj-Napoca, Aleea Busteni Nr. 11, Ap 12 jud. Cluj, Romania,
Tel.: 0745-096214, 0722-275067 web: www.dpcons.ro
Nr. de ordine in registrul comertului: J12/2950/2004 C.I.F. RO16682486

DATA	SCARA
2022	1:500

Proiectat: ing. Dorin BARBÎNȚĂ

Proiectat: ing. Arpad NEP

Verificat: ing. Marin ROGOZ

Șef proiect: ing. Dan LĂZAN

Verificator tehnic: ing. Paul TODORAN

Data:

PLANȘA

PLAN DE SITUATIE

Număr: S 18

Cod: P.T.E.

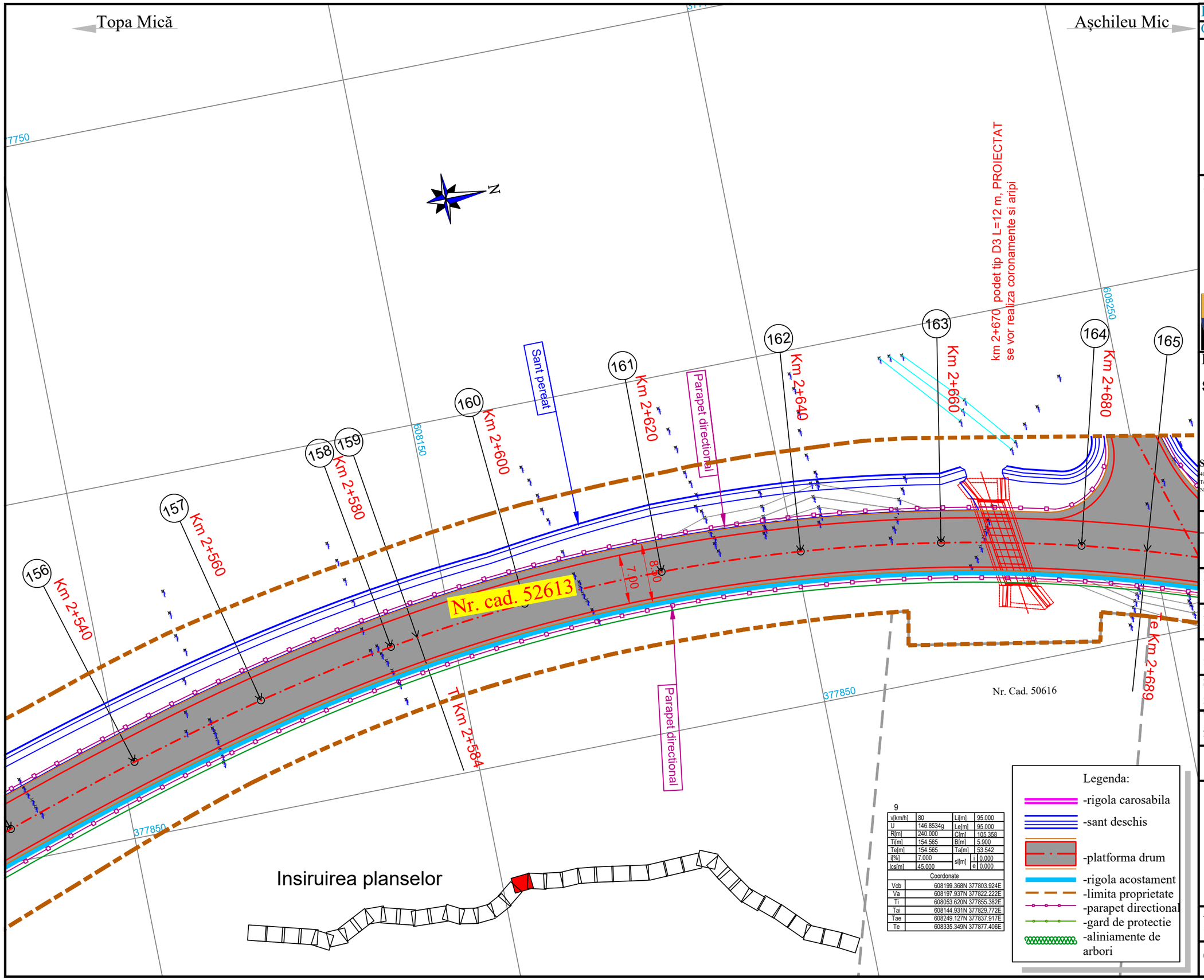

9

v[km/h]	80	Li[m]	95.000
U	146.8534g	Le[m]	95.000
R[m]	240.000	C[m]	105.358
Ti[m]	154.565	B[m]	5.900
Te[m]	154.565	Ta[m]	53.542
i[%]	7.000	sl[m] i	0.000
lcs[m]	45.000	sl[m] e	0.000

Coordonate

Vcb	608199.368N 377803.924E
Va	608197.937N 377822.222E
Ti	608053.620N 377855.382E
Tai	608144.931N 377829.772E
Tae	608249.127N 377837.917E
Te	608335.349N 377877.406E

Proiect: nr. 111 / 2022

Contract: nr. 15508/134 / 2022

Denumirea proiectului:

MODERNIZARE SI REABILITARE DJ 170 B TOPA MICA - ASCHILEU MIC, km. 0+000 - km. 8+000 - LUCRARI DE CONSTRUIRE

Beneficiar:

CONSILIUL JUDEȚEAN CLUJ

Calea Dorobanţilor, nr. 106, CP. 400609, Cluj-Napoca
Tel. +40 372 64.00.00;
Fax +40 372 64.00.70;

CONSILIUL JUDEȚEAN CLUJ

Proiectant :

S.C. D P Cons S.R.L.

S.C. DP CONS S.R.L.
400427 Cluj-Napoca, Aleea Busteni Nr. 11, Ap 12 jud. Cluj, Romania,
Tel.: 0745-096214, 0722-275067 web: www.dpcons.ro
Nr. de ordine in registrul comertului: J12/2950/2004 C.I.F. RO16682486

DATA	SCARA
2022	1:500

Proiectat: ing. Dorin BARBÎNȚĂ

Proiectat: ing. Arpad NEP

Verificat: ing. Marin ROGOZ

Şef proiect: ing. Dan LĂZAN

Verificator tehnic: ing. Paul TODORAN

Data:

PLANȘA

PLAN DE SITUATIE

Număr: S 19

Cod: P.T.E.

Topa Mică

Aşchileu Mic

N

377850

608250

164 Km 2+680

165

166 Km 2+700

167 Km 2+720

Parapet directional

168 Km 2+740

377850

Sant pereat

169 Km 2+760

170 Km 2+780

171

172

173 Km 2+800

174 Km 2+820

Nr. cad. 52613

7.00

8.50

Te Km 2+689

Nr. Cad. 50616

Parapet directional

km 2+766 PODET EXISTENT
se înlocuieste cu podet DN1000
L=12m, se vor realiza coronamente,
camera de cadere si aripi

Te Km 2+785

608350

9			
V[km/h]	80	Ld[m]	95.000
U	146.8534g	Le[m]	95.000
R[m]	240.000	Cd[m]	105.358
Td[m]	154.565	B[m]	5.900
Te[m]	154.565	Ta[m]	53.542
I[%]	7.000	s/i[m]	i 0.000
Ics[m]	145.000		e 0.000

	Coordonate
Vcb	608199.368N 377803.924E
Va	608197.937N 377855.382E
Ti	608053.620N 377829.777E
Tai	608144.931N 377837.917E
Tae	608335.349N 377877.406E

Insiruirea planselor

608250

Legenda:
- -rigola carosabila
- -sant deschis
- -platforma drum
- -rigola acostament
- -limita proprietate
- -parapet directional
- -gard de protectie
- -aliniamente de arbori

Proiect: nr. 111 / 2022

Contract: nr. 15508/134 / 2022

Denumirea proiectului:
MODERNIZARE SI REABILITARE DJ 170 B TOPA MICA - ASCHILEU MIC, km. 0+000 - km. 8+000 - LUCRARI DE CONSTRUIRE

Beneficiar:
CONSILIUL JUDEȚEAN CLUJ
Calea Dorobanților, nr. 106, CP. 400609, Cluj-Napoca
Tel. +40 372 64.00.00;
Fax +40 372 64.00.70;

CONSILIUL JUDEȚEAN CLUJ

Proiectant :
S.C. D P Cons S.R.L.

S.C. DP CONS S.R.L.
400427 Cluj-Napoca, Aleea Busteni Nr. 11, Ap 12 jud. Cluj, Romania,
Tel.: 0745-096214, 0722-275067 web: www.dpcons.ro
Nr. de ordine in registrul comertului: J12/2950/2004 C.I.F. RO16682486

DATA	SCARA
2022	1:500

Proiectat: ing. Dorin BARBÎNȚĂ
Proiectat: ing. Árpád NEP
Verificat: ing. Marin ROGOZ
Șef proiect: ing. Dan LĂZAN
Verificator tehnic: ing. Paul TODORAN
Data:

PLANȘA

PLAN DE SITUATIE

Număr: S 20

Cod: P.T.E.

Topa Mică

Aşchileu Mic

N

877850

10

v[km/h]	80	Li[m]	0.000
U	183.4549g	Le[m]	0.000
R[m]	950.000	C[m]	246.896
Ti[m]	124.147	B[m]	8.078
Te[m]	124.147	Ta[m]	124.147
i[%]	2.500	si[m]	i 0.000
lcs[m]	45.000		e 0.000

Coordonate	
Vcb	608445.530N 377936.945E
Va	608445.530N 377936.945E
Ti	608336.309N 377877.924E
Tai	608336.309N 377877.924E
Tae	608566.249N 377965.916E
Te	608566.249N 377965.916E

174 Km 2+820

175 Km 2+840

176 Km 2+860

177 Km 2+880

Sant pereat

178 Km 2+900

179 Km 2+920

180 Km 2+940

181 Km 2+960

182

7.00

8.50

Nr. cad. 52613

Parapet directional

Nr. Cad. 50022

877950

Insiruirea planselor

Legenda:

- -rigola carosabila
- -sant deschis
- -platforma drum
- -rigola acostament
- -limita proprietate
- -parapet directional
- -gard de protectie
- -aliniamente de arbori

Proiect: nr. 111 / 2022

Contract: nr. 15508/134 / 2022

Denumirea proiectului:

MODERNIZARE SI REABILITARE DJ 170 B TOPA MICA - ASCHILEU MIC, km. 0+000 - km. 8+000 - LUCRARI DE CONSTRUIRE

Beneficiar:

CONSILIUL JUDEȚEAN CLUJ

Calea Dorobanților, nr. 106, CP. 400609, Cluj-Napoca
Tel. +40 372 64.00.00;
Fax +40 372 64.00.70;

CONSILIUL JUDEȚEAN CLUJ

Proiectant :

S.C. D P Cons S.R.L.

S.C. DP CONS S.R.L.
400427 Cluj-Napoca, Aleea Busteni Nr. 11, Ap 12 jud. Cluj, Romania,
Tel.: 0745-096214, 0722-275067 web: www.dpcons.ro
Nr. de ordine in registrul comertului: J12/2950/2004 C.I.F. RO16682486

DATA	SCARA
2022	1:500

Proiectat:
ing. Dorin BARBÎNȚĂ

Proiectat:
ing. Arpad NEP

Verificat:
ing. Marin ROGOZ

Șef proiect:
ing. Dan LĂZAN

Verificator tehnic:
ing. Paul TODORAN

Data:

PLANȘA

PLAN DE SITUATIE

Număr: S 21

Cod: P.T.E.

Topa Mică

Aşchileu Mic

608550

608650

N

182 Km 2+980

183 Km 3+000

184 Km 3+020

185

186 Km 3+040

Sant pereat

187 Km 3+060

277950

188

189 Km 3+080

190 Km 3+100

191 Km 3+120

Nr. cad. 52613

7.00

8.50

Te Km 3+032

Parapet directional

Ti Km 3+074

Insiruirea planselor

Legenda:

- -rigola carosabila
- -sant deschis
- -platforma drum
- -rigola acostament
- -limita proprietate
- -parapet directional
- -gard de protectie
- -aliniamente de arbori

Proiect: nr. 111 / 2022

Contract: nr. 15508/134 / 2022

Denumirea proiectului:

MODERNIZARE SI REABILITARE DJ 170 B TOPA MICA - ASCHILEU MIC, km. 0+000 - km. 8+000 - LUCRARI DE CONSTRUIRE

Beneficiar:

CONSILIUL JUDEȚEAN CLUJ

Calea Dorobanților, nr. 106, CP. 400609, Cluj-Napoca
Tel. +40 372 64.00.00;
Fax +40 372 64.00.70;

CONSILIUL JUDEȚEAN CLUJ

Proiectant :

S.C. D P Cons S.R.L.

S.C. DP CONS S.R.L.
400427 Cluj-Napoca, Aleea Busteni Nr. 11, Ap 12 jud. Cluj, Romania,
Tel.: 0745-096214, 0722-275067 web: www.dpcons.ro
Nr. de ordine in registrul comertului: J12/2950/2004 C.I.F. RO16682486

DATA	SCARA
2022	1:500

Proiectat: ing. Dorin BARBÎNȚĂ

Proiectat: ing. Arpad NEP

Verificat: ing. Marin ROGOZ

Șef proiect: ing. Dan LĂZAN

Verificator tehnic: ing. Paul TODORAN

Data:

PLANȘA

PLAN DE SITUATIE

Număr: S 22

Cod: P.T.E.

Topa Mică

Aşchileu Mic

N

377950

608650

608750

378050

Sant pereat

Nr. Cad. 50031

Nr. cad. 52613

Parcare / refugiu km 3+220

192 km 3+140

193 km 3+160

194 km 3+180

195 km 3+200

196 km 3+220

197 km 3+240

198 km 3+260

199 km 3+280

15.00

40.00

15.00

8.50

7.00

11.00

12.50

Parapet directional

15.00

km 3+165 PODET EXISTENT
se inlocuieste cu podet DN1000
L=16m, se vor realiza coronamente,
camera de cadere si aripi

11

v[km/h]	80	Li[m]	0.000
U	186.1504g	Le[m]	0.000
R[m]	1000.000	C[m]	217.548
Ti[m]	109.205	B[m]	5.945
Te[m]	109.205	Ta[m]	109.205
i[%]	0.000	si[m]	i 0.000
Ics[m]	0.000		e 0.000

Coordonate

Vcb	608712.655N 378001.052E
Va	608712.655N 378001.052E
Ti	608606.465N 377975.568E
Tai	608606.465N 377975.568E
Tae	608810.841N 378048.856E
Te	608810.841N 378048.856E

Insiruirea planselor

Legenda:
- -rigola carosabila
- -sant deschis
- -platforma drum
- -rigola acostament
- -limita proprietate
- -parapet directional
- -gard de protectie
- -aliniamente de arbori

Proiect: nr. 111 / 2022

Contract: nr. 15508/134 / 2022

Denumirea proiectului:
MODERNIZARE SI REABILITARE DJ 170 B TOPA MICA - ASCHILEU MIC, km. 0+000 - km. 8+000 - LUCRARI DE CONSTRUIRE

Beneficiar:
CONSILIUL JUDEȚEAN CLUJ
Calea Dorobanților, nr. 106, CP. 400609, Cluj-Napoca
Tel. +40 372 64.00.00;
Fax +40 372 64.00.70;

CONSILIUL JUDEȚEAN CLUJ

Proiectant :
S.C. D P Cons S.R.L.

S.C. DP CONS S.R.L.
400427 Cluj-Napoca, Aleea Busteni Nr. 11, Ap 12 jud. Cluj, Romania,
Tel.: 0745-096214, 0722-275067 web: www.dpcons.ro
Nr. de ordine in registrul comertului: J12/2950/2004 C.I.F. RO16682486

DATA	SCARA
2022	1:500

Proiectat:
ing. Dorin BARBÎNȚĂ

Proiectat:
ing. Árpád NEP

Verificat:
ing. Marin ROGOZ

Șef proiect:
ing. Dan LĂZAN

Verificator tehnic:
ing. Paul TODORAN

Data:

PLANȘA

PLAN DE SITUATIE

Număr: S 23

Cod: P.T.E.

Topa Mică

Aşchileu Mic

608850

378050

N

15.00

199 Km 3+280

200

201 Km 3+300

202 Km 3+320

203 Km 3+340

Sant pereat

204 Km 3+360

205 Km 3+380

206 Km 3+400

207 Km 3+420

Nr. cad. 52613

11.00

12.50

7.00

8.50

Te Km 3+291

15.00

40.00

15.00

Parcare / refugiu km 3+290

608850

Parapet directional

km 3+385 PODET EXISTENT
se inlocuieste cu podet DN1000
L=14m, se vor realiza coronamente,
camera de cadere si aripi

Insiruirea planselor

Legenda:

- -rigola carosabila
- -sant deschis
- -platforma drum
- -rigola acostament
- -limita proprietate
- -parapet directional
- -gard de protectie
- -aliniamente de arbori

Proiect: nr. 111 / 2022

Contract: nr. 15508/134 / 2022

Denumirea proiectului:

MODERNIZARE SI REABILITARE DJ 170 B TOPA MICA - ASCHILEU MIC, km. 0+000 - km. 8+000 - LUCRARI DE CONSTRUIRE

Beneficiar:

CONSILIUL JUDEȚEAN CLUJ

Calea Dorobanților, nr. 106, CP. 400609, Cluj-Napoca
Tel. +40 372 64.00.00;
Fax +40 372 64.00.70;

CONSILIUL JUDEȚEAN CLUJ

Proiectant :

S.C. D P Cons S.R.L.

S.C. DP CONS S.R.L.
400427 Cluj-Napoca, Aleea Busteni Nr. 11, Ap 12 jud. Cluj, Romania,
Tel.: 0745-096214, 0722-275067 web: www.dpcons.ro
Nr. de ordine in registrul comertului: J12/2950/2004 C.I.F. RO16682486

DATA	SCARA
2022	1:500

Proiectat: ing. Dorin BARBÎNTĂ

Proiectat: ing. Arpad NEP

Verificat: ing. Marin ROGOZ

Șef proiect: ing. Dan LĂZAN

Verificator tehnic: ing. Paul TODORAN

Data:

PLANȘA

PLAN DE SITUATIE

Număr: S 24

Cod: P.T.E.

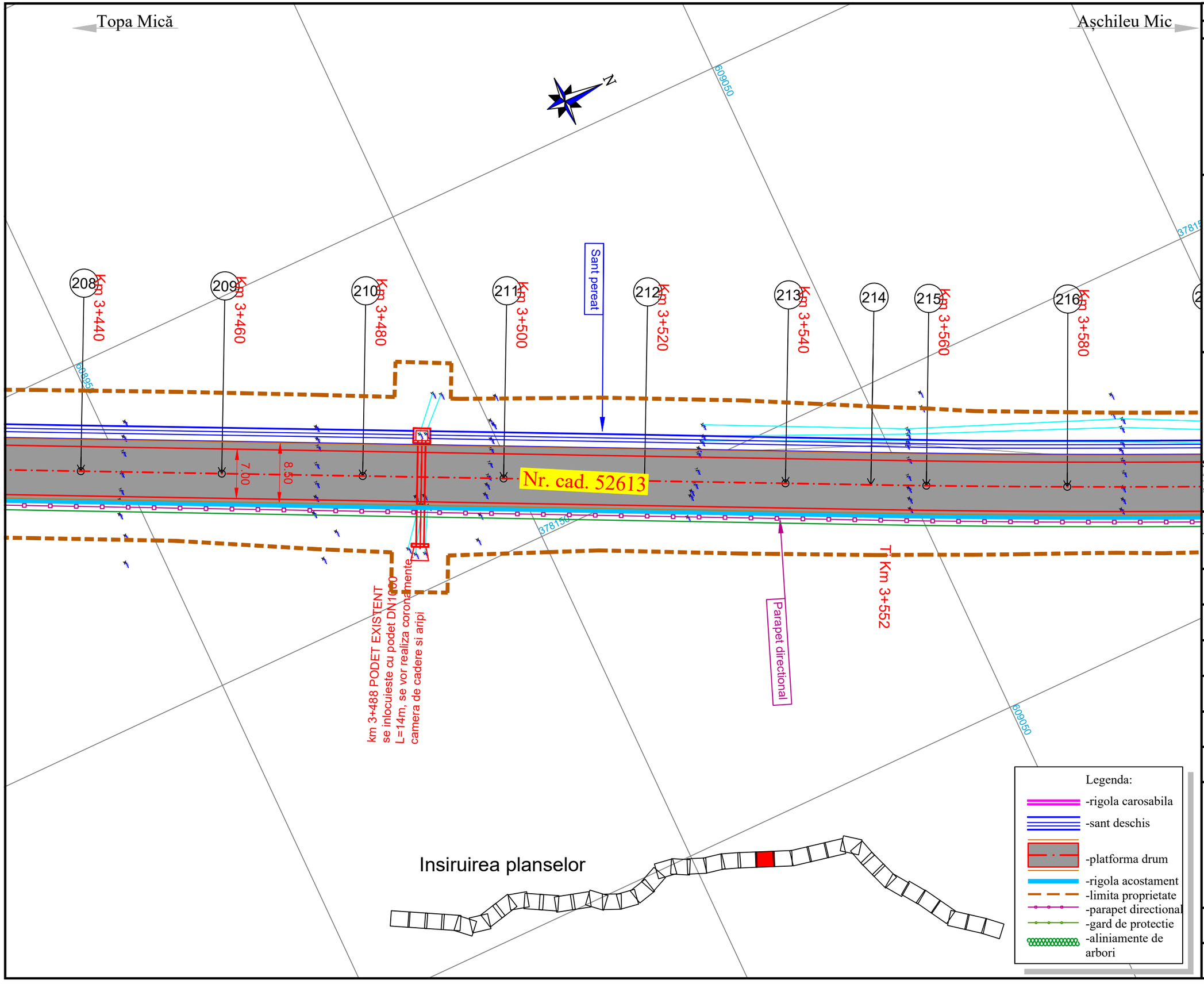

Proiect: nr. 111 / 2022

Contract: nr. 15508/134 / 2022

Denumirea proiectului:

MODERNIZARE SI REABILITARE DJ 170 B TOPA MICA - ASCHILEU MIC, km. 0+000 - km. 8+000 - LUCRARI DE CONSTRUIRE

Beneficiar:

CONSILIUL JUDEȚEAN CLUJ

Calea Dorobanţilor, nr. 106, CP. 400609, Cluj-Napoca
Tel. +40 372 64.00.00;
Fax +40 372 64.00.70;

CONSILIUL JUDEȚEAN CLUJ

Proiectant :

S.C. D P Cons S.R.L.

S.C. DP CONS S.R.L.
400427 Cluj-Napoca, Aleea Busteni Nr. 11, Ap 12 jud. Cluj, Romania,
Tel.: 0745-096214, 0722-275067 web: www.dpcons.ro
Nr. de ordine in registrul comertului: J12/2950/2004 C.I.F. RO16682486

DATA	SCARA
2022	1:500

Proiectat: ing. Dorin BARBÎNȚĂ

Proiectat: ing. Arpad NEP

Verificat: ing. Marin ROGOZ

Şef proiect: ing. Dan LĂZAN

Verificator tehnic: ing. Paul TODORAN

Data:

PLANȘA

PLAN DE SUTIATIE

Număr: S 25

Cod: P.T.E.

Topa Mică

Aşchileu Mic

12			
v[km/h]	80	Li[m]	0.000
U	190.9781g	Le[m]	0.000
R[m]	2000.000	C[m]	283.433
Ti[m]	141.954	B[m]	5.031
Te[m]	141.954	Ta[m]	141.954
i[%]	0.000	si[m] i	0.000
Ics[m]	0.000	e	0.000

Coordonate	
Vcb	609173.050N 378225.202E
Va	609173.050N 378225.202E
Ti	609045.419N 378163.063E
Tai	609045.419N 378163.063E
Tae	609308.179N 378268.691E
Te	609308.179N 378268.691E

N

378150

609250

217 Km 3+600

218 Km 3+620

219 Km 3+640

220 Km 3+660

Sant pereat

221 Km 3+680

222 Km 3+700

223 Km 3+720

224 Km 3+740

609150

Nr. cad. 52613

700

8.50

Parapet directional

378250

378250

Insiruirea planselor

Legenda:
- -rigola carosabila
- -sant deschis
- -platforma drum
- -rigola acostament
- -limita proprietate
- -parapet directional
- -gard de protectie
- -aliniamente de arbori

Proiect: nr. 111 / 2022

Contract: nr. 15508/134 / 2022

Denumirea proiectului:

MODERNIZARE SI REABILITARE DJ 170 B TOPA MICA - ASCHILEU MIC, km. 0+000 - km. 8+000 - LUCRARI DE CONSTRUIRE

Beneficiar:

CONSILIUL JUDEȚEAN CLUJ

Calea Dorobanților, nr. 106, CP. 400609, Cluj-Napoca
Tel. +40 372 64.00.00;
Fax +40 372 64.00.70;

CONSILIUL JUDEȚEAN CLUJ

Proiectant :

S.C. D P Cons S.R.L.

S.C. DP CONS S.R.L.
400427 Cluj-Napoca, Aleea Busteni Nr. 11, Ap 12 jud. Cluj, Romania,
Tel.: 0745-096214, 0722-275067 web: www.dpcons.ro
Nr. de ordine in registrul comertului: J12/2950/2004 C.I.F. RO16682486

DATA	SCARA
2022	1:500

Proiectat:
ing. Dorin BARBÎNȚĂ

Proiectat:
ing. Árpád NEP

Verificat:
ing. Marin ROGOZ

Șef proiect:
ing. Dan LĂZAN

Verificator tehnic:
ing. Paul TODORAN

Data:

PLANȘA

PLAN DE SUTIATIE

Număr: S 26

Cod: P.T.E.

Topa Mică

Aşchileu Mic

N

609250

378250

225 Km 3+760

226 Km 3+780

227 Km 3+800

228 Km 3+820

230

229 Km 3+840

231 232 Km 3+860

Sant pereat

233 Km 3+880

234 Km 3+900

7.00

8.50

Nr. cad. 52613

Nr. Cad. 50081

Nr. Cad. 51024

km 3+769 PODET EXISTENT
se inlocuieste cu podet DN1000
L=14m, se vor realiza coronamente,
camera de cadere si aripi

Te Km 3+836

Parapet directional

Ti Km 3+863

609350

km 3+898 PODET EXISTENT
se inlocuieste cu podet DN1000
L=14m, se vor realiza coronamente,
camera de cadere si aripi

609250

Insiruirea planselor

Legenda:

- -rigola carosabila
- -sant deschis
- -platforma drum
- -rigola acostament
- -limita proprietate
- -parapet directional
- -gard de protectie
- -aliniamente de arbori

Proiect: nr. 111 / 2022

Contract: nr. 15508/134 / 2022

Denumirea proiectului:

MODERNIZARE SI REABILITARE DJ 170 B TOPA MICA - ASCHILEU MIC, km. 0+000 - km. 8+000 - LUCRARI DE CONSTRUIRE

Beneficiar:

CONSILIUL JUDEȚEAN CLUJ

Calea Dorobanților, nr. 106, CP. 400609, Cluj-Napoca
Tel. +40 372 64.00.00;
Fax +40 372 64.00.70;

CONSILIUL JUDEȚEAN CLUJ

Proiectant :

S.C. D P Cons S.R.L.

S.C. DP CONS S.R.L.
400427 Cluj-Napoca, Aleea Busteni Nr. 11, Ap 12 jud. Cluj, Romania,
Tel.: 0745-096214, 0722-275067 web: www.dpcons.ro
Nr. de ordine in registrul comertului: J12/2950/2004 C.I.F. RO16682486

DATA	SCARA
2022	1:500

Proiectat: ing. Dorin BARBÎNȚĂ

Proiectat: ing. Árpád NEP

Verificat: ing. Marin ROGOZ

Șef proiect: ing. Dan LĂZAN

Verificator tehnic: ing. Paul TODORAN — Data:

PLANȘA

PLAN DE SUTIATIE

Număr: S 27

Cod: P.T.E.

Topa Mică

Aşchileu Mic

378250

378350

13

v[km/h]	80	Li[m]	0.000
U	196.4061g	Le[m]	0.000
R[m]	3000.000	C[m]	169.360
Ti[m]	84.703	B[m]	1.196
Te[m]	84.703	Ta[m]	84.703
i[%]	0.000	s[m]	i 0.000
lcs[m]	0.000		e 0.000

Coordonate	
Vcb	609415.228N 378303.144E
Va	609415.228N 378303.144E
Ti	609334.598N 378277.194E
Tai	609334.598N 378277.194E
Tae	609497.194N 378324.503E
Te	609497.194N 378324.503E

235 Km 3+920
236 Km 3+940
237 Km 3+960
238 Km 3+980
239 Km 4+000
Sant pereat
240 Km 4+020
241
242 Km 4+040
243 Km 4+060
244

609450

Nr. cad. 52613

7.00

8.50

Parapet directional

Te Km 4+033

Ti Km 4+071

km 4+028 PODET EXISTENT
se inlocuieste cu podet DN1000
L=14m, se vor realiza coronamente,
camera de cadere si aripi

Insiruirea planselor

Legenda:
- -rigola carosabila
- -sant deschis
- -platforma drum
- -rigola acostament
- -limita proprietate
- -parapet directional
- -gard de protectie
- -aliniamente de arbori

Proiect: nr. 111 / 2022

Contract: nr. 15508/134 / 2022

Denumirea proiectului:
MODERNIZARE SI REABILITARE DJ 170 B TOPA MICA - ASCHILEU MIC, km. 0+000 - km. 8+000 - LUCRARI DE CONSTRUIRE

Beneficiar:
CONSILIUL JUDEȚEAN CLUJ
Calea Dorobanților, nr. 106, CP. 400609, Cluj-Napoca
Tel. +40 372 64.00.00;
Fax +40 372 64.00.70;

CONSILIUL JUDEȚEAN CLUJ

Proiectant :
S.C. D P Cons S.R.L.

S.C. DP CONS S.R.L.
400427 Cluj-Napoca, Aleea Busteni Nr. 11, Ap 12 jud. Cluj, Romania,
Tel.: 0745-096214, 0722-275067 web: www.dpcons.ro
Nr. de ordine in registrul comertului: J12/2950/2004 C.I.F. RO16682486

DATA	SCARA
2022	1:500

Proiectat: ing. Dorin BARBÎNȚĂ
Proiectat: ing. Arpad NEP
Verificat: ing. Marin ROGOZ
Șef proiect: ing. Dan LĂZAN
Verificator tehnic: ing. Paul TODORAN
Data:

PLANȘA

PLAN DE SUTIATIE

Număr: S 28

Cod: P.T.E.

Topa Mică

Aschileu Mic

N

14

v[km/h]	80	Li[m]	0.000
U	190.9877g	Le[m]	0.000
R[m]	760.000	C[m]	107.590
Ti[m]	53.885	B[m]	1.908
Te[m]	53.885	Ta[m]	53.885
i[%]	2.500	si[m] i	0.000
lcs[m]	45.000	e	0.000

Coordonate

Vcb	609586.784N 378347.848E
Va	609586.784N 378347.848E
Ti	609534.640N 378334.261E
Tai	609534.640N 378334.261E
Tae	609640.323N 378353.943E
Te	609640.323N 378353.943E

609550

609650

244 245 246 247 248 249 250 251 252 253 254 255

Km 4+080 Km 4+100 Km 4+120 Km 4+140 Km 4+160 Km 4+180 Km 4+200 Km 4+220

Sant pereat

Nr. Cad. 50848

Nr. cad. 52613

7.50 9.00

T Km 4+071

Parapet directional

Pi Km 4+179

Pe Km 4+189

Km 4+235

Insiruirea planselor

Legenda:
- -rigola carosabila
- -sant deschis
- -platforma drum
- -rigola acostament
- -limita proprietate
- -parapet directional
- -gard de protectie
- -aliniamente de arbori

Proiect: nr. 111 / 2022

Contract: nr. 15508/134 / 2022

Denumirea proiectului:
MODERNIZARE SI REABILITARE DJ 170 B TOPA MICA - ASCHILEU MIC, km. 0+000 - km. 8+000 - LUCRARI DE CONSTRUIRE

Beneficiar:
CONSILIUL JUDEȚEAN CLUJ
Calea Dorobanților, nr. 106, CP. 400609, Cluj-Napoca
Tel. +40 372 64.00.00;
Fax +40 372 64.00.70;

CONSILIUL JUDEȚEAN CLUJ

Proiectant :
S.C. D P Cons S.R.L.

S.C. DP CONS S.R.L.
400427 Cluj-Napoca, Aleea Busteni Nr. 11, Ap 12 jud. Cluj, Romania,
Tel.: 0745-096214, 0722-275067 web: www.dpcons.ro
Nr. de ordine in registrul comertului: J12/2950/2004 C.I.F. RO16682486

DATA	SCARA
2022	1:500

Proiectat: ing. Dorin BARBÎNȚĂ

Proiectat: ing. Árpád NEP

Verificat: ing. Marin ROGOZ

Șef proiect: ing. Dan LĂZAN

Verificator tehnic: ing. Paul TODORAN

Data:

PLANȘA

PLAN DE SUTIATIE

Număr: S 29

Cod: P.T.E.

Topa Mică

Aşchileu Mic

609750

378350

609850

N

km 4+350 podet tubular Ø600 proiectat, L=18m, drum lateral stanga, se vor realiza coronamente

Sant pereat

259

260

261

262

258

257

256

255

Km 4+280

Km 4+300

Km 4+320

Km 4+340

Km 4+360

Km 4+260

Km 4+240

Km 4+235

Parapet directional

Parapet directional

Parapet directional

Nr. cad. 52613

Nr. cad. 52612

km 4+320 PODET EXISTENT se inlocuieste cu podet dalat tip D5 L=14 m

15

v[km/h]	50	Li[m]	55.000		
U	116.4454g	Le[m]	55.000		
R[m]	160.000	C[m]	154.995		
Ti[m]	151.294	B[m]	20.797		
Te[m]	151.294	Ta[m]	84.187		
i[%]	5.000	si[m]	i	0.500	
Ics[m]	30.000		e	0.000	

Coordonate	
Vcb	609791.839N 378371.191E
Va	609774.432N 378387.093E
Ti	609641.516N 378354.079E
Tai	609695.647N 378363.406E
Tf	609802.663N 378467.089E
Te	609813.696N 378520.898E

Legenda:

- -rigola carosabila
- -sant deschis
- -platforma drum
- -rigola acostament
- -limita proprietate
- -parapet directional
- -gard de protectie
- -aliniamente de arbori

Insiruirea planselor

Proiect: nr. 111 / 2022

Contract: nr. 15508/134 / 2022

Denumirea proiectului:

MODERNIZARE SI REABILITARE DJ 170 B TOPA MICA - ASCHILEU MIC, km. 0+000 - km. 8+000 - LUCRARI DE CONSTRUIRE

Beneficiar:

CONSILIUL JUDEȚEAN CLUJ

Calea Dorobanților, nr. 106, CP. 400609, Cluj-Napoca
Tel. +40 372 64.00.00;
Fax +40 372 64.00.70;

CONSILIUL JUDEȚEAN CLUJ

Proiectant :

S.C. D P Cons S.R.L.

S.C. DP CONS S.R.L.
400427 Cluj-Napoca, Aleea Busteni Nr. 11, Ap 12 jud. Cluj, Romania,
Tel.: 0745-096214, 0722-275067 web: www.dpcons.ro
Nr. de ordine in registrul comertului: J12/2950/2004 C.I.F. RO16682486

DATA	SCARA
2022	1:500

Proiectat:
ing. Dorin BARBÎNȚĂ

Proiectat:
ing. Árpád NEP

Verificat:
ing. Marin ROGOZ

Șef proiect:
ing. Dan LĂZAN

Verificator tehnic:
ing. Paul TODORAN

Data:

PLANȘA

PLAN DE SITUATIE

Număr: S 30

Cod: P.T.E.

Topa Mică

Aşchileu Mic

609850

Sant pereat

262 263 264 265 266 267 268 269 270 271 272

Km 4+360 Km 4+380 Km 4+400 Km 4+420 Km 4+440 Km 4+460 Km 4+480 Km 4+500

7.50

6.00

Nr. cad. 52612

Te Km 4+390

Parapet directional

Tf Km 4+445

378550

609750

15	Vmb (m)	50	Lt(m) 55.000
	Ct	116.44549	Le(m) 55.000
	R(m)	1760.000	C(m) 154.965
	T(m)	151.294	R(m) 70.707
	Te(m)	75.000	Ta(m) 184.187
	Tf(m)	150.000	Ls(m) 110.000
	ls(m)		s(m) Te 0.000

Coordonate

Vcb	609741.452N 378371.191E
Va	609647.145N 378397.093E
Tf	609644.740N 378363.306E
Te	609695.640N 378467.089E
	609802.663N 378520.898E
	609813.696N 378520.898E

Insiruirea planselor

Legenda:

- -rigola carosabila
- -sant deschis
- -platforma drum
- -rigola acostament
- -limita proprietate
- -parapet directional
- -gard de protectie
- -aliniamente de arbori

Proiect: nr. 111 / 2022

Contract: nr. 15508/134 / 2022

Denumirea proiectului:

MODERNIZARE SI REABILITARE DJ 170 B TOPA MICA - ASCHILEU MIC, km. 0+000 - km. 8+000 - LUCRARI DE CONSTRUIRE

Beneficiar:

CONSILIUL JUDEȚEAN CLUJ

Calea Dorobanților, nr. 106, CP. 400609, Cluj-Napoca
Tel. +40 372 64.00.00;
Fax +40 372 64.00.70;

CONSILIUL JUDEȚEAN CLUJ

Proiectant :

S.C. D P Cons S.R.L.

S.C. DP CONS S.R.L.
400427 Cluj-Napoca, Aleea Busteni Nr. 11, Ap 12 jud. Cluj, Romania,
Tel.: 0745-096214, 0722-275067 web: www.dpcons.ro
Nr. de ordine in registrul comertului: J12/2950/2004 C.I.F. RO16682486

DATA	SCARA
2022	1:500

Proiectat:
ing. Dorin BARBÎNȚĂ

Proiectat:
ing. Árpád NEP

Verificat:
ing. Marin ROGOZ

Șef proiect:
ing. Dan LĂZAN

Verificator tehnic:
ing. Paul TODORAN

Data:

PLANȘA

PLAN DE SITUATIE

Număr: S 31

Cod: P.T.E.

Topa Mică

Aşchileu Mic

N

378650

609850

16

v[km/h]	80	Li[m]	0.000
U	172.1292g	Le[m]	0.000
R[m]	880.000	C[m]	385.258
Ti[m]	195.766	B[m]	21.512
Te[m]	195.766	Ta[m]	195.766
i[%]	2.500	sl[m] i	0.000
lcs[m]	45.000	sl[m] e	0.000

Coordonate	
Vcb	609842.044N 378715.058E
Va	609842.044N 378715.058E
Ti	609813.762N 378521.346E
Tai	609813.762N 378521.346E
Tae	609949.781N 378878.511E
Te	609949.781N 378878.511E

271 km 4+480
272 km 4+500
273 km 4+520
274 km 4+540
275 km 4+560
276 km 4+580
Sant pereat
277 km 4+600
278 km 4+620
279 km 4+640

Nr. cad. 52612

8.50
7.00

Parapet directional

km 4+613 podet DN1000 PROIECTAT
L=14m, se vor realiza coronamente,
camera de cadere si aripi

Legenda:
- -rigola carosabila
- -sant deschis
- -platforma drum
- -rigola acostament
- -limita proprietate
- -parapet directional
- -gard de protectie
- -aliniamente de arbori

Insiruirea planselor

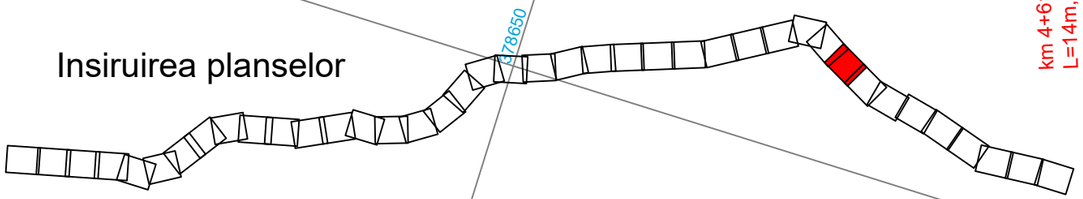

Proiect: nr. 111 / 2022

Contract: nr. 15508/134 / 2022

Denumirea proiectului:

MODERNIZARE SI REABILITARE DJ 170 B TOPA MICA - ASCHILEU MIC, km. 0+000 - km. 8+000 - LUCRARI DE CONSTRUIRE

Beneficiar:

CONSILIUL JUDEȚEAN CLUJ

Calea Dorobanților, nr. 106, CP. 400609, Cluj-Napoca
Tel. +40 372 64.00.00;
Fax +40 372 64.00.70;

CONSILIUL JUDEȚEAN CLUJ

Proiectant :

S.C. D P Cons S.R.L.

S.C. DP CONS S.R.L.
400427 Cluj-Napoca, Aleea Busteni Nr. 11, Ap 12 jud. Cluj, Romania,
Tel.: 0745-096214, 0722-275067 web: www.dpcons.ro
Nr. de ordine in registrul comertului: J12/2950/2004 C.I.F. RO16682486

DATA	SCARA
2022	1:500

Proiectat:
ing. Dorin BARBÎNȚĂ

Proiectat:
ing. Arpad NEP

Verificat:
ing. Marin ROGOZ

Șef proiect:
ing. Dan LĂZAN

Verificator tehnic:
ing. Paul TODORAN

Data:

PLANȘA

PLAN DE SITUATIE

Număr: S 32

Cod: P.T.E.

Topa Mică

Aşchileu Mic

N

609950

378750

Sant pereat

279 Km 4+640

280 Km 4+660

281 Km 4+680

282 Km 4+700

283 Km 4+720

284 Km 4+740

285 Km 4+760

286 Km 4+780

287 Km 4+800

8.50

7.00

Nr. cad. 52612

378850

609850

Insiruirea planselor

609950

Legenda:

- -rigola carosabila
- -sant deschis
- -platforma drum
- -rigola acostament
- -limita proprietate
- -parapet directional
- -gard de protectie
- -aliniamente de arbori

Proiect: nr. 111 / 2022

Contract: nr. 15508/134 / 2022

Denumirea proiectului:

MODERNIZARE SI REABILITARE DJ 170 B TOPA MICA - ASCHILEU MIC, km. 0+000 - km. 8+000 - LUCRARI DE CONSTRUIRE

Beneficiar:

CONSILIUL JUDEȚEAN CLUJ

Calea Dorobanților, nr. 106, CP. 400609, Cluj-Napoca
Tel. +40 372 64.00.00;
Fax +40 372 64.00.70;

CONSILIUL JUDEȚEAN CLUJ

Proiectant :

S.C. D P Cons S.R.L.

S.C. DP CONS S.R.L.
400427 Cluj-Napoca, Aleea Busteni Nr. 11, Ap 12 jud. Cluj, Romania,
Tel.: 0745-096214, 0722-275067 web: www.dpcons.ro
Nr. de ordine in registrul comertului: J12/2950/2004 C.I.F. RO16682486

DATA	SCARA
2022	1:500

Proiectat:
ing. Dorin BARBÎNȚĂ

Proiectat:
ing. Arpad NEP

Verificat:
ing. Marin ROGOZ

Șef proiect:
ing. Dan LĂZAN

Verificator tehnic:
ing. Paul TODORAN

Data:

PLANȘA

PLAN DE SITUATIE

Număr: S 33

Cod: P.T.E.

Topa Mică

Aşchileu Mic

378850

N

286 Km 4+780

287 Km 4+800

288 Km 4+820

289

290 Km 4+840

291 Km 4+860

292 Km 4+880

Sant pereat

293 Km 4+900

294 Km 4+920

295

Nr. cad. 52612

Te Km 4+831

609950

378850

Insiruirea planselor

Legenda:

-rigola carosabila

-sant deschis

-platforma drum

-rigola acostament

-limita proprietate

-parapet directional

-gard de protectie

-aliniamente de arbori

Proiect: nr. 111 / 2022

Contract: nr. 15508/134 / 2022

Denumirea proiectului:

MODERNIZARE SI REABILITARE DJ 170 B TOPA MICA - ASCHILEU MIC, km. 0+000 - km. 8+000 - LUCRARI DE CONSTRUIRE

Beneficiar:

CONSILIUL JUDEȚEAN CLUJ

Calea Dorobanților, nr. 106, CP. 400609, Cluj-Napoca
Tel. +40 372 64.00.00;
Fax +40 372 64.00.70;

CONSILIUL JUDEȚEAN CLUJ

Proiectant :

S.C. D P Cons S.R.L.

S.C. DP CONS S.R.L.
400427 Cluj-Napoca, Aleea Busteni Nr. 11, Ap 12 jud. Cluj, Romania,
Tel.: 0745-096214, 0722-275067 web: www.dpcons.ro
Nr. de ordine in registrul comertului: J12/2950/2004 C.I.F. RO16682486

DATA	SCARA
2022	1:500

Proiectat:
ing. Dorin BARBÎNTĂ

Proiectat:
ing. Árpád NEP

Verificat:
ing. Marin ROGOZ

Șef proiect:
ing. Dan LĂZAN

Verificator tehnic:
ing. Paul TODORAN

Data:

PLANȘA

PLAN DE SITUATIE

Număr: S 34

Cod: P.T.E.

Topa Mică

Aşchileu Mic

N

295 Km 4+940

296 Km 4+960

297 Km 4+980

298 Km 5+000

299

300 Km 5+020

Sant pereat

301 Km 5+040

302 Km 5+060

303 Km 5+080

610050

379050

7.00

8.50

Nr. cad. 52612

Km 5+008

km 5+062 PODET EXISTENT se inlocuieste cu podet DN1000 L=16m, se vor realiza coronamente, camera de cadere si aripi

Insiruirea planselor

Legenda:

- -rigola carosabila
- -sant deschis
- -platforma drum
- -rigola acostament
- -limita proprietate
- -parapet directional
- -gard de protectie
- -aliniamente de arbori

Proiect: nr. 111 / 2022

Contract: nr. 15508/134 / 2022

Denumirea proiectului:

MODERNIZARE SI REABILITARE DJ 170 B TOPA MICA - ASCHILEU MIC, km. 0+000 - km. 8+000 - LUCRARI DE CONSTRUIRE

Beneficiar:

CONSILIUL JUDEȚEAN CLUJ

Calea Dorobanților, nr. 106, CP. 400609, Cluj-Napoca
Tel. +40 372 64.00.00;
Fax +40 372 64.00.70;

CONSILIUL JUDEȚEAN CLUJ

Proiectant :

S.C. D P Cons S.R.L.

S.C. DP CONS S.R.L.
400427 Cluj-Napoca, Aleea Busteni Nr. 11, Ap 12 jud. Cluj, Romania,
Tel.: 0745-096214, 0722-275067 web: www.dpcons.ro
Nr. de ordine in registrul comertului: J12/2950/2004 C.I.F. RO16682486

DATA	SCARA
2022	1:500

Proiectat: ing. Dorin BARBÎNȚĂ

Proiectat: ing. Arpad NEP

Verificat: ing. Marin ROGOZ

Șef proiect: ing. Dan LĂZAN

Verificator tehnic: ing. Paul TODORAN

Data:

PLANȘA

PLAN DE SITUATIE

Număr: S 35

Cod: P.T.E.

Topa Mică

Aşchileu Mic

610150

379150

N

304 Km 5+100

305 Km 5+120

306 Km 5+140

307 Km 5+160

308 Km 5+180

309 Km 5+200

Sant pereat

310 Km 5+220

311 Km 5+240

Plansa 1

Nr. cad. 52612

8.00

7.00

17

Vy[km/h]	80	Li[m]	0.000
U	193.5725g	Le[m]	0.000
R[m]	3000.000	C[m]	302.889
Ti[m]	151.573	B[m]	3.827
Te[m]	151.573	Ta[m]	151.573
i[%]	0.000	si[m]	i 0.000
Ics[m]	0.000		e 0.000

Coordonate	
Vcb	610139.654N 379152.921E
Va	610130.654N 379152.921E
Ti	610047.237N 379026.366E
Tai	610047.237N 379026.366E
Tae	610200.890N 379287.239E
Te	610200.890N 379287.239E

Insiruirea planselor

Legenda:

- -rigola carosabila
- -sant deschis
- -platforma drum
- -rigola acostament
- -limita proprietate
- -parapet directional
- -gard de protectie
- -aliniamente de arbori

Proiect: nr. 111 / 2022

Contract: nr. 15508/134 / 2022

Denumirea proiectului:

MODERNIZARE SI REABILITARE DJ 170 B TOPA MICA - ASCHILEU MIC, km. 0+000 - km. 8+000 - LUCRARI DE CONSTRUIRE

Beneficiar:

CONSILIUL JUDEȚEAN CLUJ

Calea Dorobanților, nr. 106, CP. 400609, Cluj-Napoca
Tel. +40 372 64.00.00;
Fax +40 372 64.00.70;

CONSILIUL JUDEȚEAN CLUJ

Proiectant :

S.C. D P Cons S.R.L.

S.C. DP CONS S.R.L.
400427 Cluj-Napoca, Aleea Busteni Nr. 11, Ap 12 jud. Cluj, Romania,
Tel.: 0745-096214, 0722-275067 web: www.dpcons.ro
Nr. de ordine in registrul comertului: J12/2950/2004 C.I.F. RO16682486

DATA	SCARA
2022	1:500

Proiectat:
ing. Dorin BARBÎNȚĂ

Proiectat:
ing. Arpad NEP

Verificat:
ing. Marin ROGOZ

Șef proiect:
ing. Dan LĂZAN

Verificator tehnic:
ing. Paul TODORAN

Data:

PLANȘA

PLAN DE SITUATIE

Număr: S 36

Cod: P.T.E.

Topa Mică

Aşchileu Mic

N

610250

379350

379250

Sant pereat

312 Km 5+260

313 Km 5+280

314 Km 5+300

316

317 Km 5+320

318 Km 5+340

319 Km 5+360

320 Km 5+380

321 Km 5+400

322

323 Km 5+420

Nr. cad. 52612

7.00

9.00

De Km 5+311

T Km 5+406

379350

610150

Insiruirea planselor

Legenda:

- -rigola carosabila
- -sant deschis
- -platforma drum
- -rigola acostament
- -limita proprietate
- -parapet directional
- -gard de protectie
- -aliniamente de arbori

Proiect: nr. 111 / 2022

Contract: nr. 15508/134 / 2022

Denumirea proiectului:

MODERNIZARE SI REABILITARE DJ 170 B TOPA MICA - ASCHILEU MIC, km. 0+000 - km. 8+000 - LUCRARI DE CONSTRUIRE

Beneficiar:

CONSILIUL JUDEȚEAN CLUJ

Calea Dorobanților, nr. 106, CP. 400609, Cluj-Napoca
Tel. +40 372 64.00.00;
Fax +40 372 64.00.70;

CONSILIUL JUDEȚEAN CLUJ

Proiectant :

S.C. D P Cons S.R.L.

S.C. DP CONS S.R.L.
400427 Cluj-Napoca, Aleea Busteni Nr. 11, Ap 12 jud. Cluj, Romania,
Tel.: 0745-096214, 0722-275067 web: www.dpcons.ro
Nr. de ordine in registrul comertului: J12/2950/2004 C.I.F. RO16682486

DATA	SCARA
2022	1:500

Proiectat:
ing. Dorin BARBÎNȚĂ

Proiectat:
ing. Árpád NEP

Verificat:
ing. Marin ROGOZ

Șef proiect:
ing. Dan LĂZAN

Verificator tehnic:
ing. Paul TODORAN

Data:

PLANȘA

PLAN DE SUTIATIE

Număr: S 37

Cod: P.T.E.

Topa Mică

Aşchileu Mic

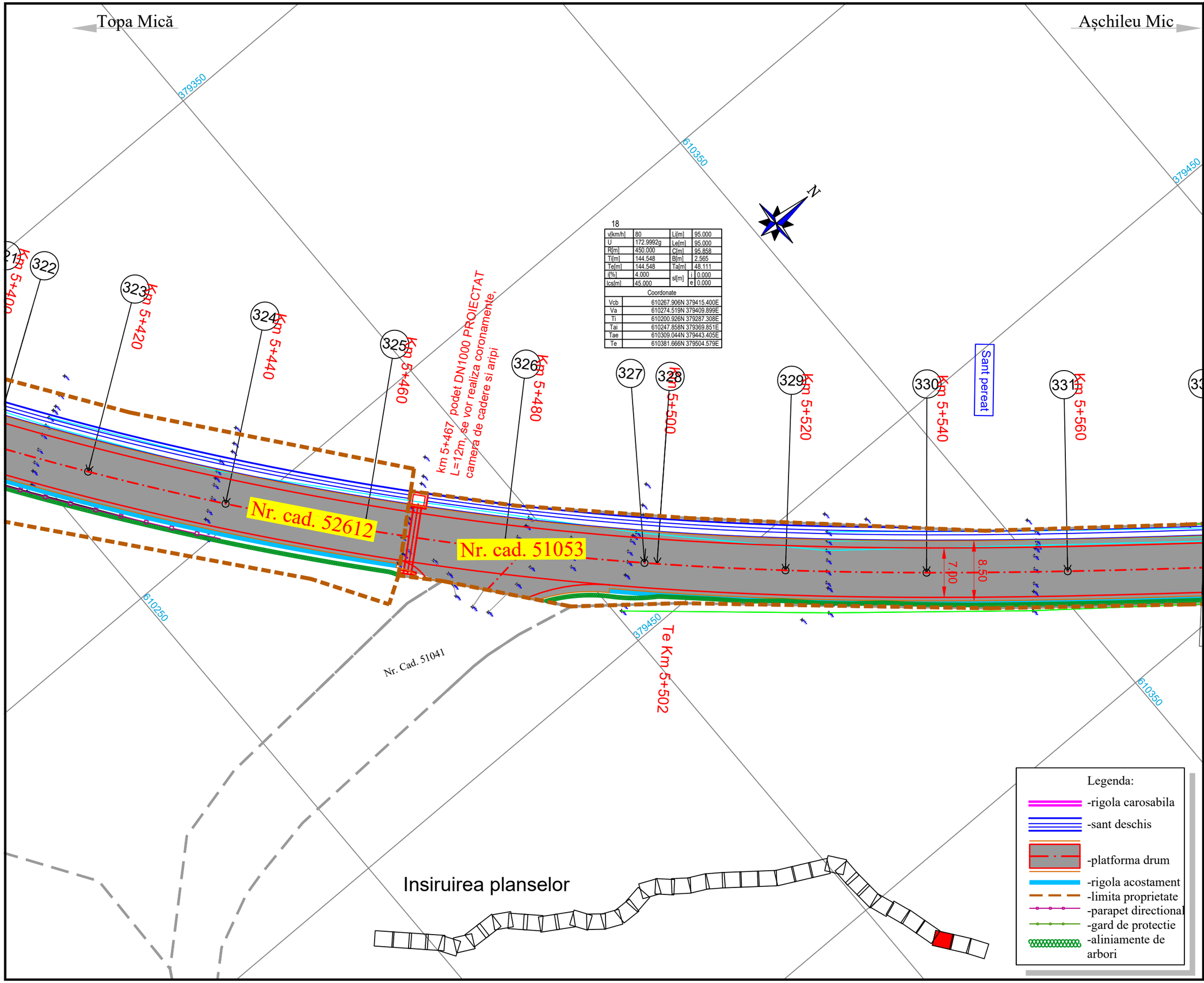

Proiect: nr. 111 / 2022

Contract: nr. 15508/134 / 2022

Denumirea proiectului:

MODERNIZARE SI REABILITARE DJ 170 B TOPA MICA - ASCHILEU MIC, km. 0+000 - km. 8+000 - LUCRARI DE CONSTRUIRE

Beneficiar:

CONSILIUL JUDEȚEAN CLUJ

Calea Dorobanților, nr. 106, CP. 400609, Cluj-Napoca
Tel. +40 372 64.00.00;
Fax +40 372 64.00.70;

CONSILIUL JUDEȚEAN CLUJ

Proiectant :

S.C. D P Cons S.R.L.

S.C. DP CONS S.R.L.
400427 Cluj-Napoca, Aleea Busteni Nr. 11, Ap 12 jud. Cluj, Romania,
Tel.: 0745-096214, 0722-275067 web: www.dpcons.ro
Nr. de ordine in registrul comertului: J12/2950/2004 C.I.F. RO16682486

DATA	SCARA
2022	1:500

Proiectat: ing. Dorin BARBINȚĂ

Proiectat: ing. Arpad NEP

Verificat: ing. Marin ROGOZ

Șef proiect: ing. Dan LĂZAN

Verificator tehnic: ing. Paul TODORAN

Data:

PLANȘA

PLAN DE SITUATIE

Număr: S 38

Cod: P.T.E.

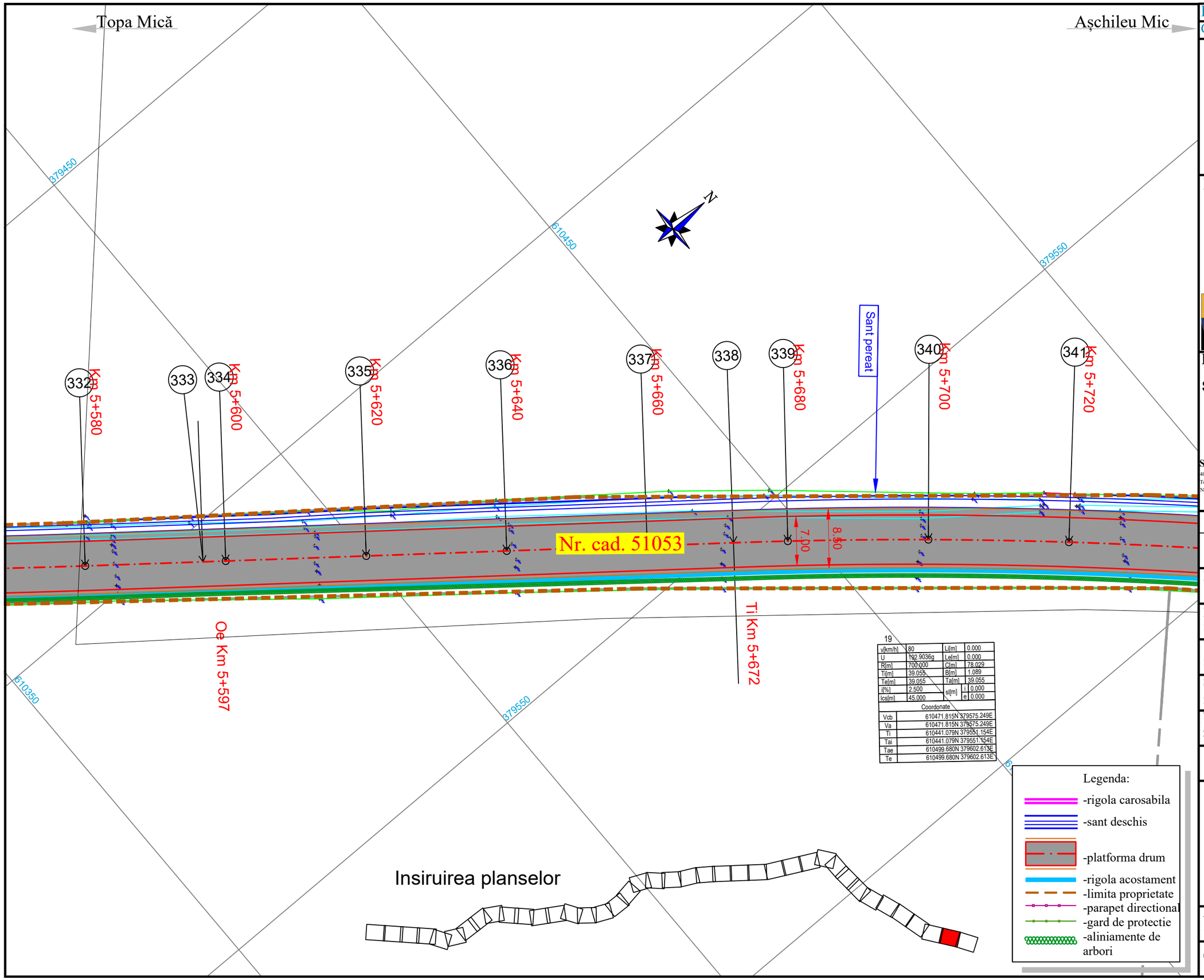

19

v[km/h]	80	Li[m]	0.000
U	192.9036g	Le[m]	0.000
R[m]	700.000	C[m]	78.029
Ti[m]	39.055	B[m]	1.089
Te[m]	39.055	Ta[m]	39.055
i[%]	2.500	sl[m] i	0.000
Ics[m]	45.000	sl[m] e	0.000

Coordonate	
Vcb	610471.815N 379575.249E
Va	610471.815N 379575.249E
Ti	610441.079N 379551.154E
Tai	610441.079N 379551.154E
Tae	610499.680N 379602.613E
Te	610499.680N 379602.613E

Proiect: nr. 111 / 2022

Contract: nr. 15508/134 / 2022

Denumirea proiectului:

MODERNIZARE SI REABILITARE DJ 170 B TOPA MICA - ASCHILEU MIC, km. 0+000 - km. 8+000 - LUCRARI DE CONSTRUIRE

Beneficiar:

CONSILIUL JUDEȚEAN CLUJ

Calea Dorobanţilor, nr. 106, CP. 400609, Cluj-Napoca
Tel. +40 372 64.00.00;
Fax +40 372 64.00.70;

CONSILIUL JUDEȚEAN CLUJ

Proiectant :

S.C. D P Cons S.R.L.

S.C. DP CONS S.R.L.
400427 Cluj-Napoca, Aleea Busteni Nr. 11, Ap 12 jud. Cluj, Romania,
Tel.: 0745-096214, 0722-275067 web: www.dpcons.ro
Nr. de ordine in registrul comertului: J12/2950/2004 C.I.F. RO16682486

DATA	SCARA
2022	1:500

Proiectat: ing. Dorin BARBÎNȚĂ

Proiectat: ing. Arpad NEP

Verificat: ing. Marin ROGOZ

Șef proiect: ing. Dan LĂZAN

Verificator tehnic: ing. Paul TODORAN

Data:

PLANȘA

PLAN DE SITUATIE

Număr: S 39

Cod: P.T.E.

Topa Mică

Aşchileu Mic

20

v[km/h]	50	Li[m]	0.000
U	185.9681g	Le[m]	0.000
R[m]	150.000	C[m]	33.062
Ti[m]	16.598	B[m]	0.916
Te[m]	16.598	Ta[m]	16.598
i[%]	0.000	sl[m]	i 0.000
Ics[m]	0.000		e 0.000

Coordonate	
Vcb	610536.783N 379639.050E
Va	610536.783N 379639.050E
Ti	610524.940N 379627.420E
Tai	610524.940N 379627.420E
Tae	610550.882N 379647.809E
Te	610550.882N 379647.809E

Sant pereat

342 Km 5+740 343 344 Km 5+760 345 Km 5+780 346

347 Km 5+800 348 349 Km 5+820 350 351 Km 5+840

km 5+804 podet D3 PROIECTAT L=14,00m, se vor realiza coronamente, camera de cadere si aripi

610550

379650

Nr. Cad. 50741

Nr. cad. 50741

SFARSIT PROIECT DJ 170 B - KM 5+847

Rigola carosabila

DJ 109A VULTURENI

Nr. cad. 51053

Nr. cad. 50741

Te Km 5+750

Ti Km 5+786

DJ 170B
TOPA MICA (DN1F)

Nr. Cad. 50619

Insiruirea planselor

Legenda:
- -rigola carosabila
- -sant deschis
- -platforma drum
- -rigola acostament
- -limita proprietate
- -parapet directional
- -gard de protectie
- -aliniamente de arbori

Proiect: nr. 111 / 2022

Contract: nr. 15508/134 / 2022

Denumirea proiectului:
MODERNIZARE SI REABILITARE DJ 170 B TOPA MICA - ASCHILEU MIC, km. 0+000 - km. 8+000 - LUCRARI DE CONSTRUIRE

Beneficiar:
CONSILIUL JUDEȚEAN CLUJ
Calea Dorobanților, nr. 106, CP. 400609, Cluj-Napoca
Tel. +40 372 64.00.00;
Fax +40 372 64.00.70;

CONSILIUL JUDEȚEAN CLUJ

Proiectant :
S.C. D P Cons S.R.L.

S.C. DP CONS S.R.L.
400427 Cluj-Napoca, Aleea Busteni Nr. 11, Ap 12 jud. Cluj, Romania,
Tel.: 0745-096214, 0722-275067 web: www.dpcons.ro
Nr. de ordine in registrul comertului: J12/2950/2004 C.I.F. RO16682486

DATA	SCARA
2022	1:500

Proiectat: ing. Dorin BARBÎNȚĂ
Proiectat: ing. Arpad NEP
Verificat: ing. Marin ROGOZ
Șef proiect: ing. Dan LĂZAN
Verificator tehnic: ing. Paul TODORAN
Data:

PLANȘA

PLAN DE SITUATIE

Număr: S 40

Cod: P.T.E.