

A l'Orée des Forêts en Vallée de l'Agly

L'Association du Pays de la Vallée de l'Agly poursuit ses animations
A l'Orée des Forêts en Vallée de l'Agly 2022.

Avec la chaleur estivale de cet été, venez prendre un bol d'air frais !

En famille ou entre amis à travers les forêts, garrigues, ripisylves qui dessinent la Vallée de l'Agly, partez à la découverte de la faune et la flore de nos milieux forestiers :

• **Samedi 9 juillet à 9h30 à Vira**, partez en balade avec l'association Initiation à la Forêt à la découverte d'une des plus belles forêts des Pyrénées-Orientales : la forêt de Boucheville. Ici, règne une atmosphère paisible et rafraîchissante, c'est l'univers qu'ont choisi certaines des plus belles fleurs de notre Vallée entourées de nos compagnons à pattes et à plumes. La forêt n'aura plus de secrets pour vous petits curieux ! Le sentier est accessible à tous (pour les enfants à partir de 6 ans) : 5,5km de parcours et 265m de dénivelé. Prévoir équipement de marche (chaussures, eau, chapeau,...). / **Victime de son succès, cette animation est complète (possibilité de s'inscrire sur liste d'attente au 04 68 53 39 48).**

© Adeline Brissaud



© Insectes et Nature

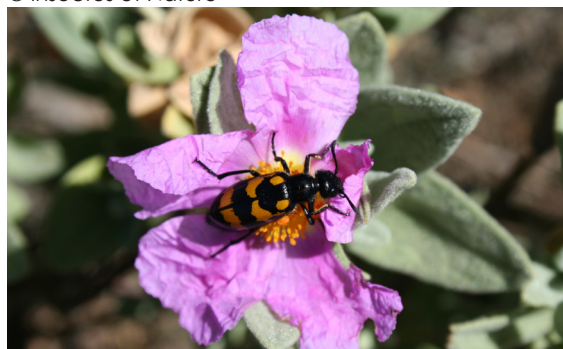

• **Mardi 19 juillet et mardi 9 août de 18h à 21h pendant le marché de Latour-de-France** au Théâtre de Verdure, retrouvez nos amis les petites bêtes, fidèles auxiliaires des sols de nos forêts et espaces boisés. Imaginez un véhicule très coloré, représentant un scarabée, qui après avoir déployé ses ailes, vous entraîne dans un univers méconnu et passionnant : le monde des insectes ! Fabrication de maquettes, observations à la loupe, maniements d'insectes... Cette animation se déroule autour du drôle de minibus : le Carabus avec l'association Insectes et Nature. Entrée libre ouverte à tous, petits et grands.

Animation reportée ou annulée ? Quelles mesures sanitaires respecter ? Observez l'actualité des animations sur www.valleedelagly.fr ou sur la page Facebook de l'Association du Pays de la Vallée de l'Agly.

Ce programme s'inscrit dans le programme de la Charte Forestière de Territoire du Pays de la Vallée de l'Agly et est financé par le Fonds Européen FEADER et La Région Occitanie / Pyrénées-Méditerranée.