

#AUDE



CHÂTEAU DE PENNAUTIER

C'est dans ce magnifique monument historique du XVIIe siècle que les donateurs auront l'occasion de donner leur sang.

Une **collation préparée par des partenaires locaux** viendra compléter cette expérience de don inédite !

► **Mardi 13 juin, de 14h30 à 19h**

► **Contact presse :**

Clémence Fleuriault
Chargée de promotion du don
clemence.fleuriault@efs.sante.fr
07 61 41 15 24

#AVEYRON



STADE PAUL-LIGNON - RODEZ

A l'occasion de cette JMDS, le stade de rugby de la ville accueille pour la première fois les équipes de l'EFS et les donateurs, dans son salon VIP.

Un lieu de don atypique, pour une expérience donneur mémorable !

► **Mercredi 14 juin, de 14h à 19h**

► **Contact presse :**

Mustapha Kanité
Responsable de Promotion du Don
mustapha.kanite@efs.sante.fr
06 48 50 45 10



HÔTEL DE VILLE - NARBONNE

Place à la musique et la danse pour cette collecte au cœur de Narbonne, avec des animations qui viendront rythmer les deux journées de collecte.

Au programme : **déambulation de jazz** le vendredi, **battle de break dance** "100 pour sang" le samedi !

► **Vendredi 16 juin et samedi 17 juin, de 12h à 17h**

► **Contact presse :**

Jéromine Devèze-Hoiry
Chargée de promotion du don
jeromine.hoiry@efs.sante.fr
06 45 84 81 38

#GARD

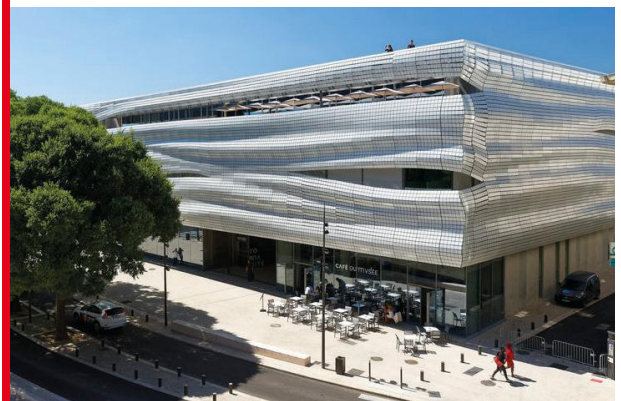

MUSÉE DE LA ROMANITÉ - NÎMES

Il s'agit d'un premier partenariat avec le musée, qui permettra à cette occasion aux donateurs d'allier solidarité et sortie culturelle.

Le petit plus ? Une vue directe sur l'amphithéâtre romain de Nîmes, depuis la salle de don !

► **Vendredi 16 juin, de 12h à 18h**

► **Contact presse :**

Audrey Marron
Chargée de promotion du don
audrey.marron@efs.sante.fr
06 87 98 74 45

#HAUTE-GARONNE**CHÂTEAU DE BONREPOS-RIQUET**

A l'issue de leur don, les donateurs pourront découvrir les richesses et l'histoire du château, lors d'une **visite en compagnie de son propriétaire**.

Un **goûter champêtre** leur sera également proposé par des artisans locaux, en guise de collation gourmande : un vrai festin de roi !

► **Lundi 12 juin, de 14h à 19h**

► **Contact presse :**

Priscilla Agostini
Chargée de promotion du don
priscilla.agostini@efs.sante.fr
06 72 30 32 75

**MAISON DU DON LAPEYROUSE - TOULOUSE**

A l'occasion de cette JMDS, et tout au long de la semaine, **démonstrations d'arts martiaux, défis sportifs** avec le Toulouse Université Club et **musique brésilienne** viendront animer le centre-ville de Toulouse et sa Maison du Don !

► **Du lundi 12 juin au vendredi 16 juin, de 10h à 19h**

► **Contact presse :**

Priscilla Agostini
Chargée de promotion du don
priscilla.agostini@efs.sante.fr
06 72 30 32 75

#HÉRAULT**OPÉRA COMÉDIE - MONTPELLIER**

Installés sur la scène de l'Opéra Comédie, les donateurs de la JMDS profiteront d'un cadre de don exceptionnel.

L'occasion de commencer leur week-end sur une note positive !

► **Samedi 17 juin, de 12h30 à 18h30**

► **Contact presse :**

Audrey Marron
Chargée de promotion du don
audrey.marron@efs.sante.fr
06 87 98 74 45

#LOT**SALLE BALÈNE - FIGEAC**

La salle du Palais Balène accueillera les donateurs de la JMDS pour une collecte unique. Les clubs de foot et de rugby de la ville s'affronteront même pour le titre du club rassemblant le plus de donateurs !

► **Mardi 13 juin et mercredi 14 juin, de 14h à 19h**

► **Jeudi 15 juin, de 10h à 14h**

► **Contact presse :**

Déborah Iragne
Chargée de promotion du don
deborah.iragne@efs.sante.fr
06 63 30 88 22



MUSÉE TOULOUSE-LAUTREC - ALBI

Les donateurs qui se rendront au musée pourront mêler sortie culturelle et expérience de don inédite : **représentations de danse**, du **Conservatoire** et des **Reines du Carnaval** sur la place, ainsi qu'une **exposition de voitures anciennes** sont au programme de cette journée festive !

Un **événement institutionnel** est également prévu en présence d'élus communaux, départementaux et de la Préfecture.

► **Mercredi 14 juin, de 11h à 17h**

► **Contact presse :**

Clara Thers
Chargée de promotion du don
clara.thers@efs.sante.fr
06 59 32 12 62



MAISON DES VINS - GAILLAC

Située dans la magnifique Abbaye Saint Michel, La Maison des Vins de Gaillac accueillera les donateurs dans un cadre idyllique et apaisant.

► **Judi 15 juin et vendredi 16 juin, de 14h à 19h**

► **Samedi 17 juin, de 10h30 à 13h30**

► **Contact presse :**

Clara Thers
Chargée de promotion du don
clara.thers@efs.sante.fr
06 59 32 12 62



QUARTIER ARSENAL - TARBES

Les arts seront mis sur le devant de la scène lors de la collecte JMDS de Tarbes !

Au sein du Quartier Arsenal, les donateurs pourront en effet profiter d'une **exposition d'artistes locaux**, mais aussi d'**ateliers photo, de sculpture et de peinture**.

► **Mercredi 14 juin, de 11h à 19h**

► **Contact presse :**

Sonia Barbe
Correspondante communication
sonia.barbe@efs.sante.fr
05 62 34 85 53



ANCIEN COLLÈGE - MONTAUBAN

Une atmosphère festive s'emparera de ce lieu emblématique de Montauban, à travers de nombreuses animations : **danse, cirque, arts martiaux** et **percussions** viendront ponctuer ces deux journées de collecte !

► **Vendredi 16 juin, de 13h à 19h**

► **Samedi 17 juin, de 11h à 18h**

► **Contact presse :**

Déborah Iragne
Chargée de promotion du don
deborah.iragne@efs.sante.fr
06 63 30 88 22