

[Media Info]

Langkah Membumi, Melangkah Lebih Jauh bersama Blibli Cinta Bumi Dorong Ekonomi Sirkular

Pendekatan Edutainment untuk Dukong Lingkungan dan Masyarakat yang Sejahtera

Jakarta, 4 Desember 2022 - Sebagai pelopor ekosistem *omnichannel* terintegrasi, Blibli bersama tiket.com dan Ranch Market berkomitmen mengusung visi kolaboratif untuk menjadi ekosistem *e-commerce* hijau pertama di Indonesia dengan penerapan ekonomi sirkular untuk menyukseskan SDG (Sustainable Development Goals). Selama gelaran kampanye dan eksibisi “Langkah Membumi” yang berlangsung sejak 11 November hingga 4 Desember 2022 yang berlokasi di ASHTA District 8, Jakarta Selatan, Blibli mengusung pengalaman *omnichannel* dengan membawa 25 merek produk *eco-friendly*, yang dipamerkan di booth Langkah Membumi dan dapat dibeli secara *online* lewat memindai QR Code atau mengunjungi laman utama kurasi produk *eco-conscious* di aplikasi dan situs resmi Blibli dengan mengetik di search bar Blibli Cinta Bumi.

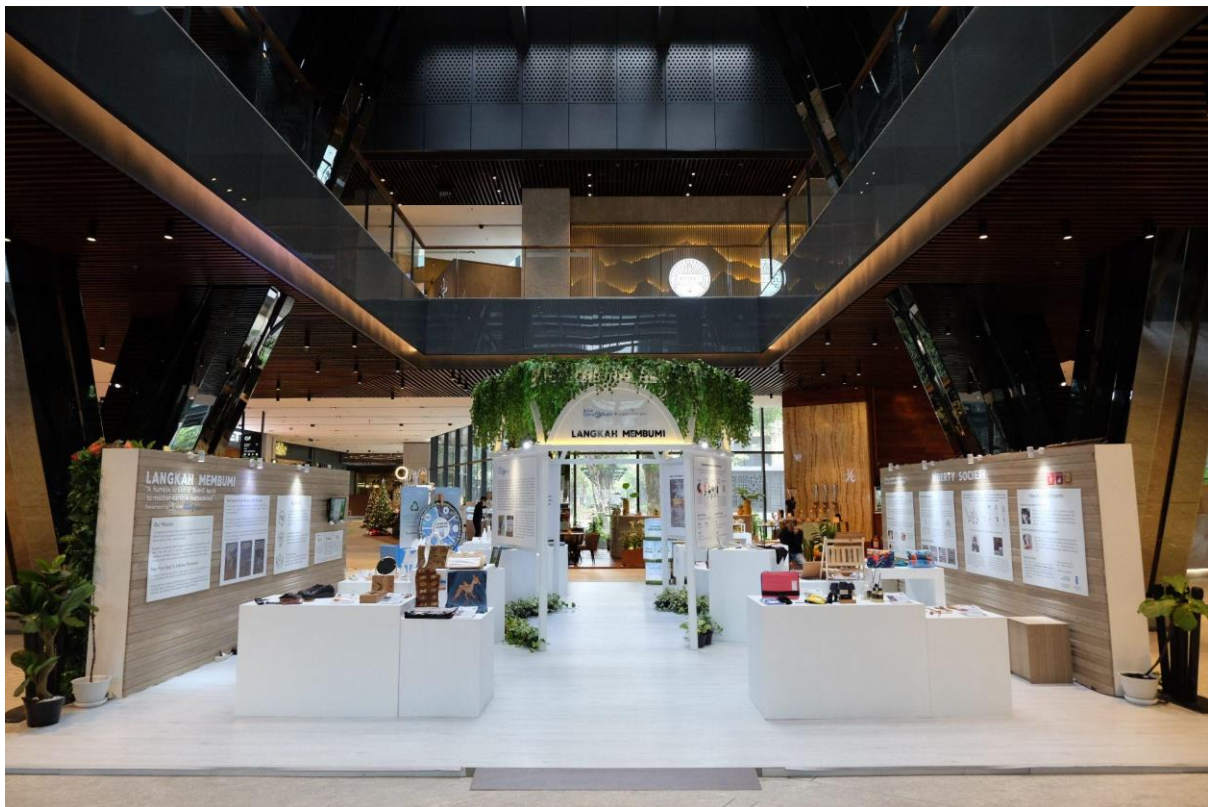

Ragam produk ramah lingkungan yang tersedia di Blibli Cinta Bumi Hub dan dipamerkan dalam Eksibisi Langkah Membumi

Selama tiga minggu eksibisi tersebut, pengunjung mendapatkan edukasi mengenai darurat sampah di ibukota, termasuk proses pengolahan sampah *e-commerce* menjadi produk dengan kemanfaatan baru. Blibli pun turut memajang dan menjual hasil olahan sampah operasionalnya, terdiri dari kardus dan plastik, menjadi barang-barang seperti *multi purpose tote bag, pouch, mobile phone holder, laptop sleeve case, dan T-shirt*, yang turut memberdayakan komunitas perempuan tmajinal hasil kerja sama dengan sebuah *social*

enterprise, Liberty Society. Produk-produk tersebut juga bisa dipesan lewat eco hub Blibli Cinta Bumi dengan harga mulai dari Rp200.000,-

Melalui kegiatan ini, Blibli telah menyumbang pada konservasi alam dan pemberdayaan komunitas marjinal dengan menggandeng beberapa pihak yang memiliki kesamaan visi. Bersama Plana, *social enterprise*, memproduksi kayu ramah lingkungan yang terbuat dari plastik bekas dan sekam beras, mendaur ulang 120 kilogram plastik daur ulang dan 240 kilogram gabah yang setara dengan menyelamatkan 90 pohon. Bekerja sama dengan Bioma perusahaan jasa rental furniture yang mendukung efisiensi penggunaan produk, serta berkolaborasi dengan Liberty Society untuk memulai ekonomi sirkular yang memberikan dampak untuk memberikan pelatihan kepada 120 perempuan di 3 provinsi. Lebih jauh lagi, pada proses produksi produk *upcycled* sampah Blibli telah memberi tambahan penghasilan hingga 4-5x lipat pada komunitas perempuan marjinal. Dimana untuk keseluruhan kegiatan ini sudah mendukung sembilan pilar pembangunan berkelanjutan, mulai dari konsumsi dan produk bertanggung jawab sampai dengan berkurangnya kesenjangan.

Eksibisi Langkah Membumi ini menuai antusiasme tinggi dari masyarakat. Di luar pengunjung, Blibli juga mencatat lonjakan kunjungan pada laman kurasi eco hub Blibli Cinta Bumi mencapai >10.000 selama satu bulan terakhir.

Blibli juga mencatat kepedulian pengunjung, termasuk pekerja kantoran di kawasan SCBD yang peduli akan eco-conscious lifestyle, sesederhana berpartisipasi dengan mengembalikan kemasan bekas berupa kardus dan kemasan plastik.



Orang tua mengajarkan anak pentingnya memilah sampah

di Eksibisi Langkah Membumi Blibli

“Dalam eksibisi ini, kami menggunakan pendekatan edutainment dalam memperkenalkan langkah sederhana yang bisa dilakukan bersama, mulai dari kemudahan memilah sampah sampai dengan inovasi ekonomi sirkular yang bisa memberikan kehidupan kedua bagi sampah kardus dan plastik agar memiliki nilai tambah dan fungsi baru, serta kesempatan bagi pekerja yang terdiri dari komunitas marjinal untuk memperoleh kehidupan yang lebih baik melalui pendapatan tambahan dan pelatihan. Blibli bersama ekosistem kami, tiket.com dan Ranch Market sangat bangga bisa menginisiasi gaya hidup ‘hijau’, yang disertai tingginya antusias pengunjung, baik dari kaum profesional dan keluarga, menjadikan eksibisi ini ajang pembelajaran bagi generasi muda,” ujar **Yolanda Nainggolan, VP, Public Relations, Blibli.**

Sejumlah kegiatan inspiratif dan edukatif juga digelar, diantaranya kolaborasi dengan Bartega Studio dan Liberty Society dalam menggelar “*Junkart Class*’ dengan tema *Song of The Ocean*. Kelas edukasi pentingnya memasak bahan makanan segar bersama **Arsyan Dwianto, Big 3 Masterchef Indonesia Season 9**, yang berkolaborasi dengan Ranch Market juga digelar untuk memupuk semangat gaya hidup sehat.



Kolaborasi Blibli dan Ranch Market gelar kelas memasak dan memilah sampah bersama Arsywan Dwianto, Big 3 Masterchef Indonesia Season 9

Kegiatan edukasi memilah dan mendaur ulang sampah bertajuk *FamDay Turn Trash to Treasure* yang turut melibatkan komunitas Sahabat Ibu Pintar Blibli, serta berbagai aktivitas media sosial juga diharapkan turut meningkatkan kepedulian terhadap gaya hidup lebih ramah lingkungan, yang menjadi pesan utama dari eksibisi Langkah Membumi ini.



Kegiatan edutainment pentingnya mendaur ulang sampah bersama keluarga sebagai bagian dari Eksibisi Langkah Membumi

Eksibisi Langkah Membumi ini menjadi inisiatif berorientasi ESG (Environment, Society, Governance) pertama di bawah naungan ekosistem Blibli Tiket yang diharapkan dapat menjadi pemicu semangat masyarakat dalam mengambil langkah kecil yang konsisten dan berdampak positif bagi Bumi dan kualitas hidup yang lebih baik.

Perjalanan Langkah Membumi dari Blibli Cinta Bumi

Sejak 2020, Blibli telah memulai langkah kecil dalam mengelola sampah, termasuk kardus bekas dan plastik, melalui Blibli Cinta Bumi. Mulai dari menerapkan *green warehouse* dan memastikan sistem operasional yang lebih efisien. Mendorong tim internal untuk mengelola limbah yang dihasilkan, serta menyediakan Kotak Pengumpul Sampah dan layanan BES Paket bagi pelanggan dan *seller* mengajak mereka mengembalikan kardus bekas Blibli yang akan didaur ulang menjadi *filler material* pengganti *bubble wrap*. Serta, program kerjasama dengan Djarum Foundation untuk menukarkan setiap 10 kardus bekas yang pelanggan kembalikan menjadi bentuk donasi 1 benih yang sudah dilaksanakan melalui penanaman 1.000 bibit pohon di Kabupaten Rembang pada 2021 dan penanaman 3.000 bibit *mangrove* di Semarang pada bulan November lalu.

Melangkah lebih jauh, Blibli menginisiasi kolaborasi bersama Liberty Society untuk menerapkan ekonomi sirkular melalui kampanye dan eksibisi Langkah Membumi, di mana keduanya memberdayakan komunitas perempuan marjinal untuk memberikan kehidupan kedua terhadap sampah-sampah yang telah dikumpulkan. Kampanye ini menjadi wujud komitmen Blibli dalam menerapkan bisnis yang berkelanjutan dan bertanggung jawab selaras dengan prinsip ESG. Apalagi data Bappenas (2020) menunjukkan bahwa penerapan ekonomi sirkular berpotensi mengurangi 50 persen sampah pada tahun 2030.

Menutup gelaran pameran Langkah Membumi, **Yolanda** mengatakan, “Dengan semakin banyak sinergi dan inisiatif ESG kedepannya, kami optimis dapat mewujudkan visi bersama menjadi ekosistem *e-commerce* hijau pertama di Indonesia. Solusi bersama dibutuhkan untuk mengatasi masalah bersama, dan melalui langkah kecil bersama pelanggan dan *seller* kami mewujudkannya.”

Informasi lebih lanjut mengenai Blibli Cinta Bumi Hub bisa diakses melalui [microsite](#) berikut.

Tentang PT Global Digital Niaga Tbk (Blibli)

Didirikan tahun 2011, PT Global Digital Niaga Tbk (“Blibli” atau “Perseroan”; BEI: “BELI”) merupakan pelopor ekosistem perdagangan dan gaya hidup omnichannel terdepan di Indonesia yang fokus melayani konsumen ritel dan institusi lewat konektivitas digital. Blibli mengintegrasikan pengalaman online dan offline melalui layanan *e-commerce* dan toko fisik untuk beberapa mitra merek terkemuka. Selain itu, Blibli juga berkolaborasi dengan lebih dari 27.000 toko yang melayani fitur Blibli InStore dan Click&Collect, serta didukung oleh infrastruktur rantai pasok, termasuk jaringan pergudangan dan logistik yang dikembangkan secara nasional dan meningkatkan layanan pengiriman langsung lewat layanan Blibli Express Services (BES), dan berbagai mitra logistik pihak ketiga.

Pada tahun 2017, Blibli mengakuisisi tiket.com untuk memperluas layanan hingga perjalanan, akomodasi, dan pengalaman gaya hidup. Pada tahun 2021, ekosistem omnichannel Blibli semakin lengkap dengan penambahan produk segar dan kebutuhan sehari-hari bagi pelanggannya melalui akuisisi PT Ranch Market Tbk (BEI: “RANC”) – perusahaan pengelola sejumlah supermarket seperti Ranch Market dan Farmers Market. Pada tahun 2022, Blibli menempati peringkat pertama kategori consumer electronics dan makanan segar (fresh products) B2C omnichannel menurut Frost & Sullivan, serta memiliki layanan pelanggan 24/7.

Blibli memiliki unified omnichannel ecosystem yang disebut sebagai Blibli Tiket terdiri dari entitas anak, tiket.com dan Ranch Market, untuk menegaskan sinergi ekosistem yang memberikan kemudahan serta nilai tambah bagi pelanggan, dengan menyediakan layanan lebih lengkap, bermanfaat juga terintegrasi di setiap *channel* dan platform.

Saham Blibli diperdagangkan di Bursa Efek Indonesia (BEI) dengan kode saham "BELI"

Untuk informasi lebih lanjut, silakan kunjungi: <https://about.blibli.com/id>

Hubungi: public.relations@gdn-commerce.com