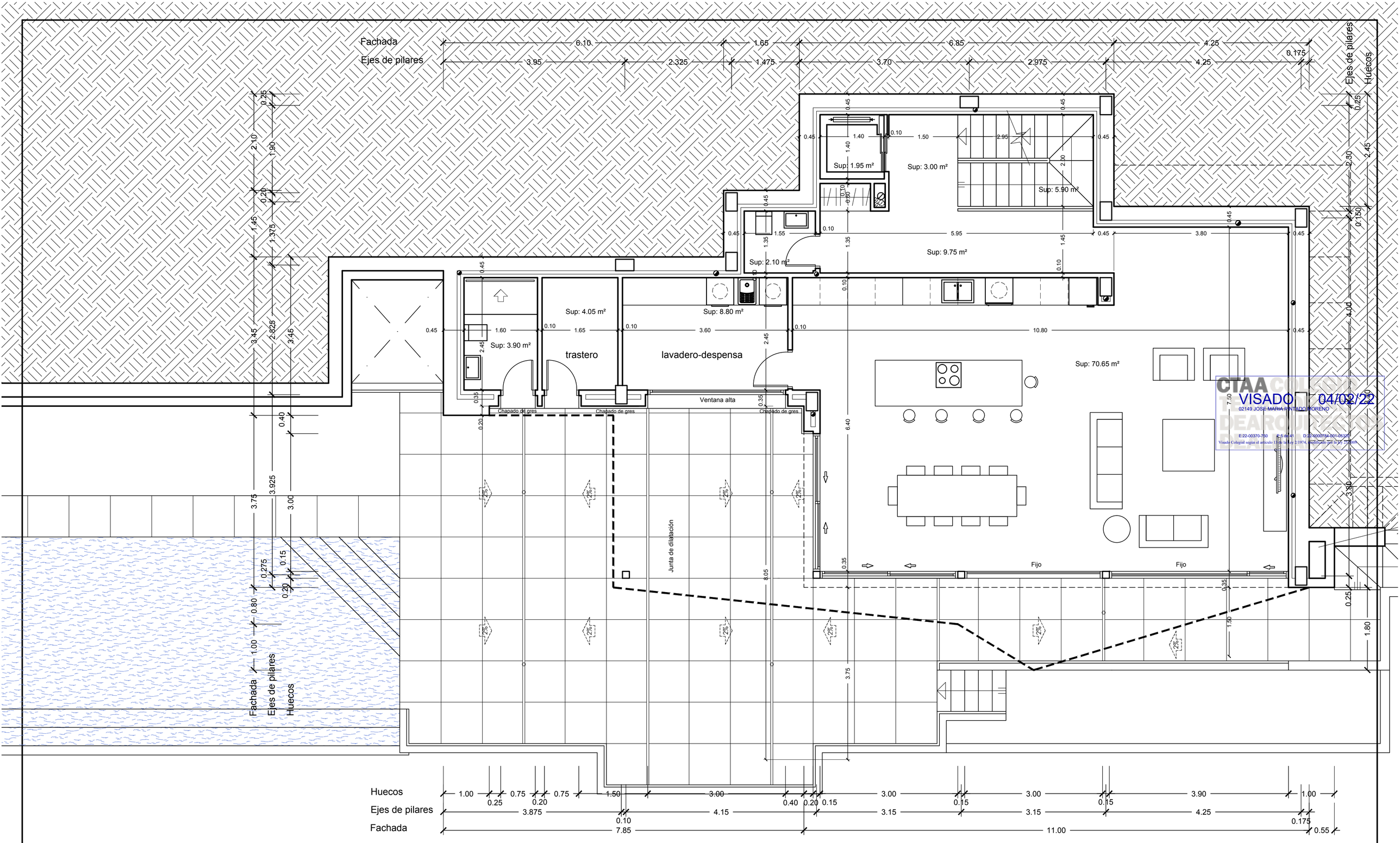

CTAA COLEGIO OFICIAL DE ARQUITECTOS
VISADO 04/02/22
02149 JOSE MARIA PINTADO MORENO
E:22-00370-750 P:5 de 41 D:22-9000784-001-05321
Visado Colegial según el artículo 13 de la Ley 2/1974, modificada por la Ley 25/2009

SUPERFICIES CONSTRUIDAS	
Vivienda	134.00 m²
Porche	29.70 m²
TOTAL	163.70 m²
Bajo rasante.....	46.10 m²
Computable.....	117.60 m²

EDIFICACION AUXILIAR	
Piscina	33.75 m²
Desborde	9.50 m²
Terraza piscina.....	86.00 m²

Total superficie útil ..... 110.10 m²

PROYECTO BÁSICO Y DE EJECUCIÓN.

BE09-21.07.21

arquitecto.
JOSE Mª PINTADO MORENO
Pda. CALETA 25-D; 03710 CALPE (ALICANTE); tel: 96 583 35 44.
e.mail: pintadoyrico@telefonica.net

firma.

dibujo. Antonio Moreno

Julio de 2.021

PROYECTO DE VIVIENDA UNIFAMILIAR Y PISCINA.

promotor. TURISCALPE, SL.

plano. COTAS PLANTA BAJA

situación. Termino Municipal de BENISSA.
Urb. RACO DE GALENO, C/ DELS CÓ, 26.

escala 1:50

hoja. 5.