

**PLANTA TERCERA**  
**PORTAL 2 PISO A**

SUPERFICIE CONSTRUIDA CON  
 P.P. DE ZONAS COMUNES (D. 218/2005): **104,93 m<sup>2</sup>**

SUPERFICIE CONSTRUIDA: **90,15 m<sup>2</sup>**

SEGÚN EL DECRETO 218/2005 DE LA JUNTA DE ANDALUCÍA, SE COMPUTA COMO SUPERFICIE ÚTIL Y CONSTRUIDA DE LOS ESPACIOS EXTERIORES DE USO PRIVATIVO, EL 50% DE LA SUPERFICIE SU SUELO, HASTA UN MÁXIMO DEL 10% DE LA SUPERFICIE ÚTIL CERRADA DE LA VIVIENDA CORRESPONDIENTE.

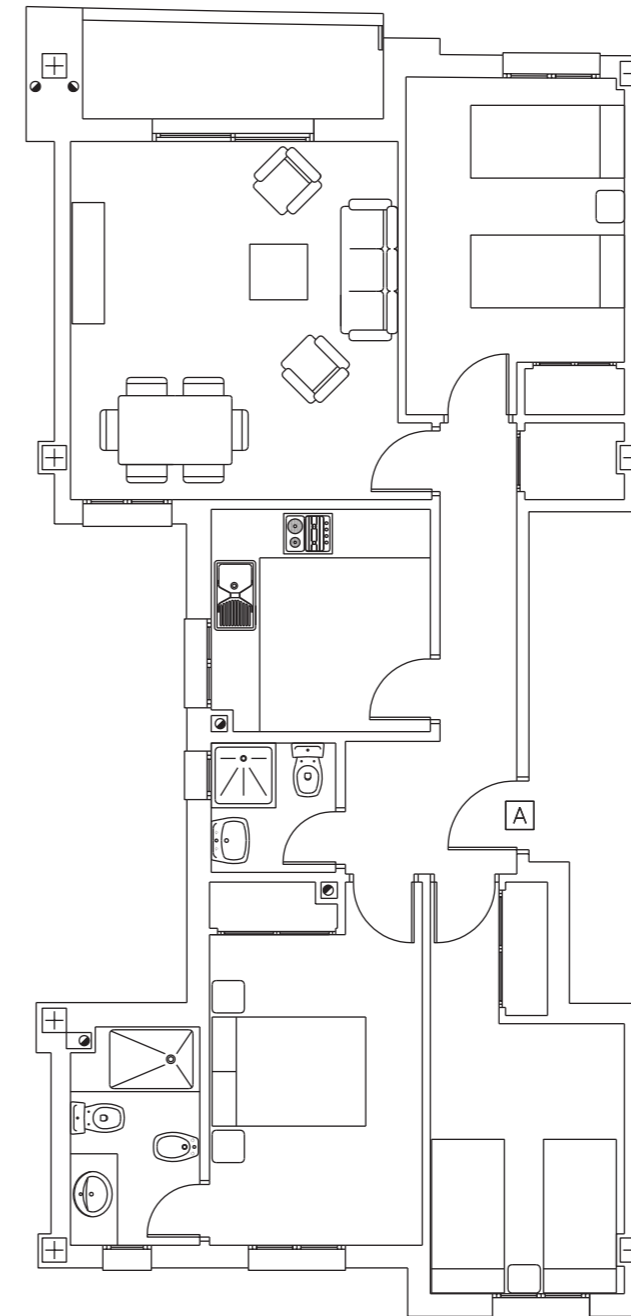
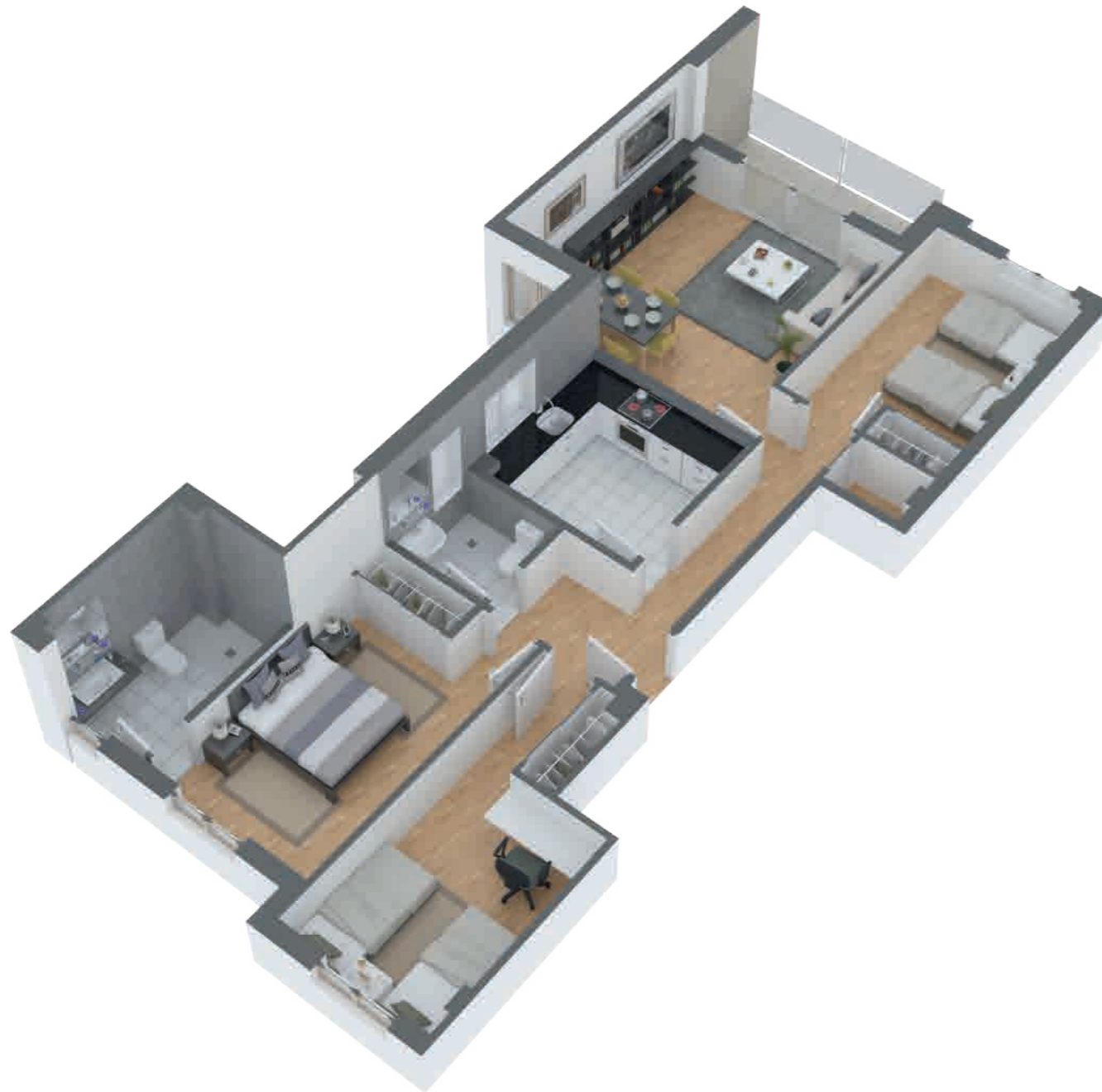

ALZADO B - CALLE PINTOR JESÚS GONZÁLEZ DE LA TORRE

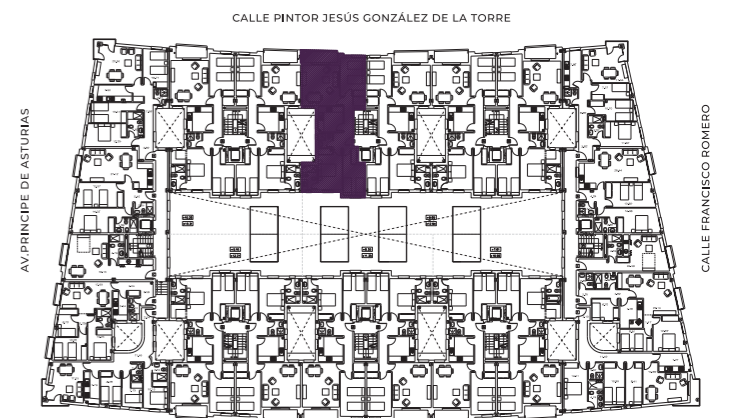

AV. PRÍNCIPE DE ASTURIAS

CALLE PINTOR JESÚS GONZÁLEZ DE LA TORRE

CALLE FRANCISCO ROMERO

CALLE FCO. DE GOYA Y LUCIENTES

▶ CTRA. DE RONDA