

CALLE REAL

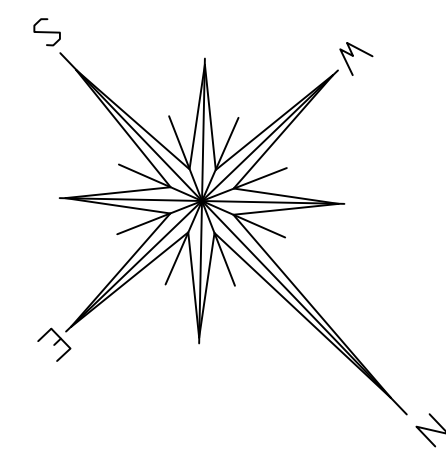
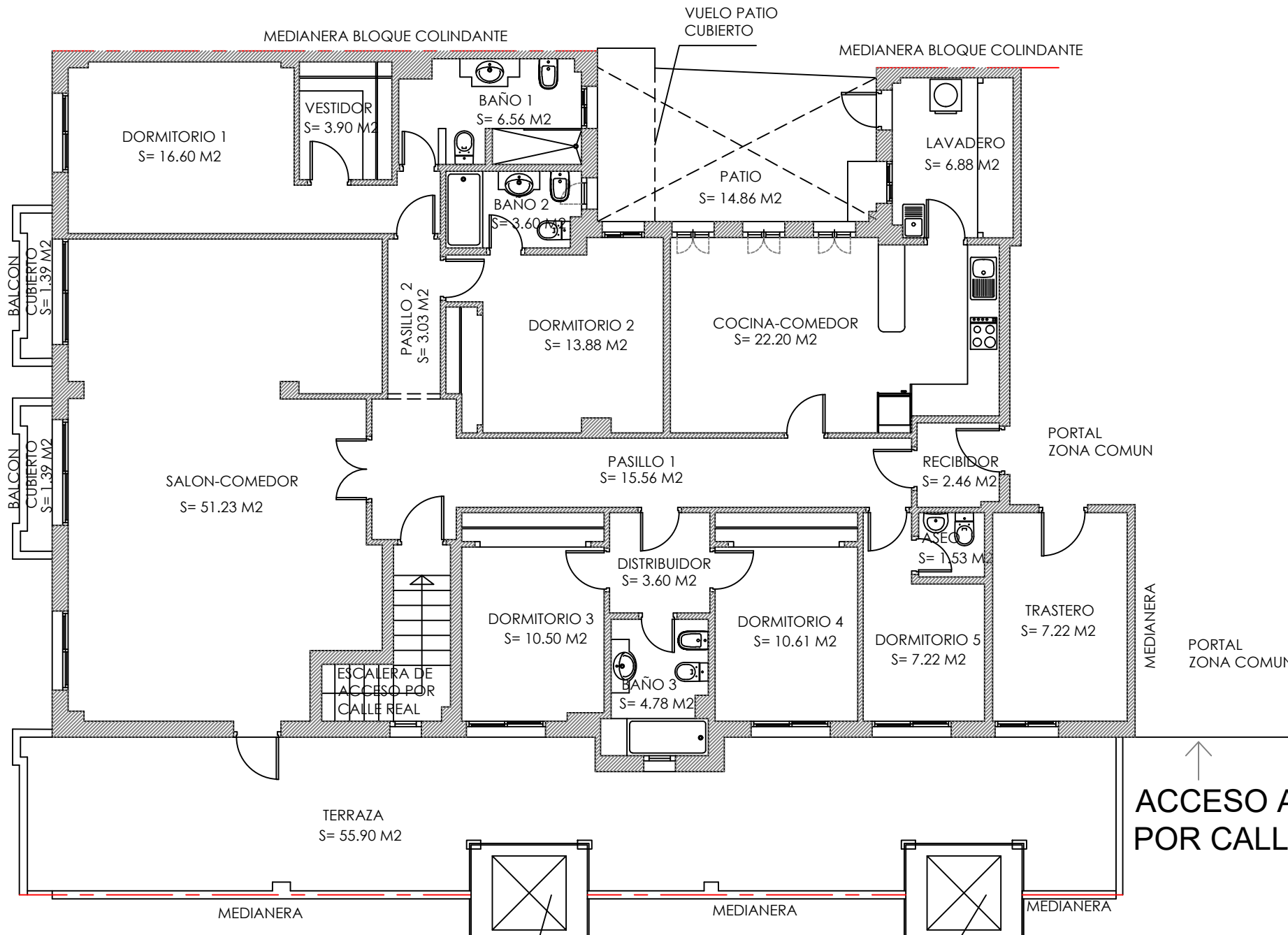

PLANTA PRIMERA
SUP. CONSTRUIDA PL PRIMERA= 230,36M2

ACCESO A VIVIENDA
POR CALLE CASTILLO

SUP. CONSTRUIDA TOTAL VIVIENDA= 246,06M2
SUP. TERRAZA= 55,90M2
SUP. PATIO= 14,86M2

CALLE REAL

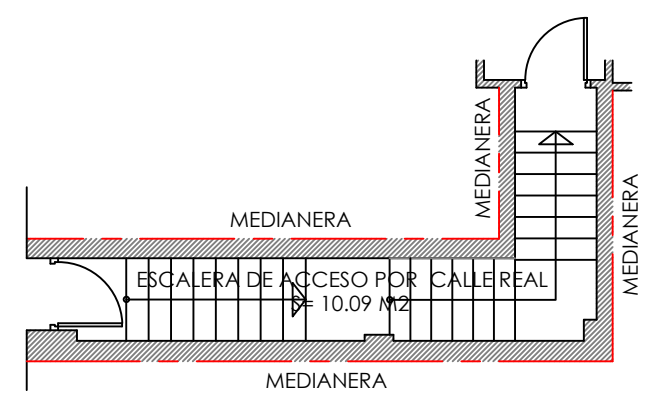

PLANTA BAJA
SUP. CONSTRUIDA PL BAJA= 15,70M2

Título del proyecto: CERTIFICADO DE EFICIENCIA ENERGETICA DE VIVIENDA UNIFAMILIAR EN PLANTA PRIMERA DE EDIFICIO		Escala: 1:100 /A3
Contenido: PLANTA DE VIVIENDA		Junio
Promotor: ISABEL ESPINOSA RODRÍGUEZ		Fecha: 2020
Situación: C/ CASTILLO Nº21, EDF. VALPARAISO PORTAL A PL-1º L- A-B 29680 ESTEPONA (MALAGA)		
Plano nº: 02	VICTORIANO GIL QUIRÓS Colegiado Nº. 2026 Galería Comercial Arcos de Peñas Blancas, Local 1B 29680 ESTEPONA (MÁLAGA) giqu2026@coaales Tlf: 951 33 90 59/670 25 35 25	