

## Vivienda de un dormitorio

**S total (+zonas comunes) 79.6 m<sup>2</sup> / S construida  
48.5 m<sup>2</sup> / S terraza 20.3 m<sup>2</sup>**

**4 / 17 planta**

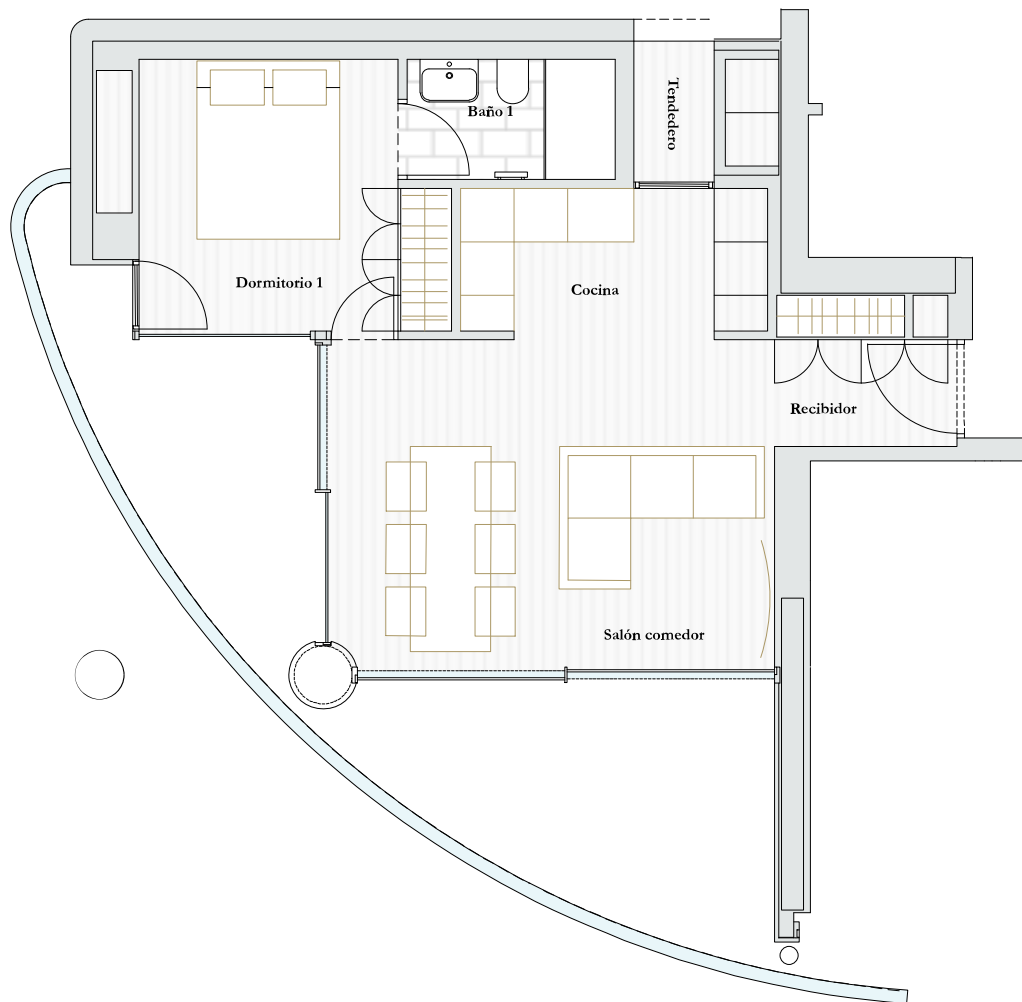

## Sobre el proyecto

📍 España, Calpe, calle Portugal, 9



Elegante e impecable desde el punto de vista de la arquitectura del futuro y del ambiente del presente innovador, el edificio Evolution está ubicado en la acogedora y pintoresca villa de Calpe en primera línea del mar Mediterráneo, a 800 metros del Parque Natural del Peñón de Ifach. Cerca del parque se encuentra la laguna salada Las Salinas, un enclave singular que sirve de hogar para una gran diversidad de aves, como los flamencos. El complejo residencial consta de 17 pisos con viviendas con la superficie desde 79 a 466 metros cuadrados.

Trabajando en los detalles del proyecto Evolution, los arquitectos tenían por objetivo principal la creación de un complejo residencial exclusivo de alta tecnología con un espacio ergonómico y funcional.

Ventanas panorámicas Cortizo, sistema aerotermia Daikin, suelo radiante, la domótica — son tan sólo una pequeña parte de las tecnologías que harán que la estancia sea lo más cómoda y acogedora posible para los propietarios más exigentes.

Cocina elegante tiene todos los electrodomésticos necesarios de la marca Miele: horno, microondas, placa de inducción, frigorífico, lavavajillas.

Los dormitorios y recibidores disponen de los funcionales armarios empotrados.

El área ajardinada cuenta con una piscina Infinity que se encuentra bajo videovigilancia las 24 horas.

El complejo residencial Evolution se considera único por su fiabilidad, seguridad y respeto al medio ambiente.

- **Oficina de ventas Av-da. Ejércitos Españoles, 20, local 03, Calpe**
- **Oficina de empresa promotora Calle Ponent, 2, Bajo, Calpe**