PROYECTO DE CHALET EN LA FLORIDA SITO EN LA AVDA DE NUESTRA SEÑORA DE BESOÑA C/V A SOPELANA - Propiedad de Dña JOSEFINA TORRES MARTINEZ

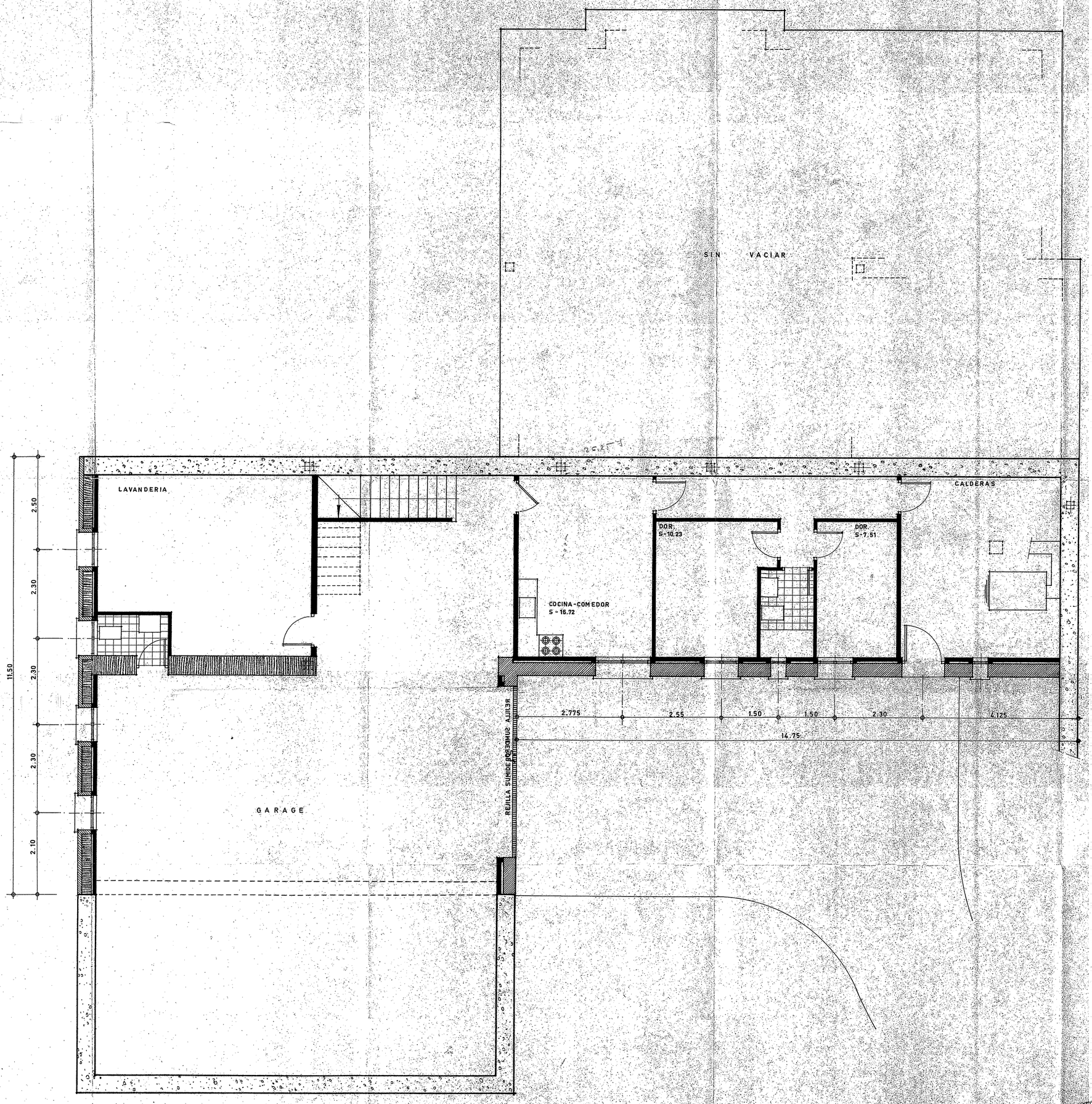

Aprobado por la Comisión de Planeamiento y Coordinación del Area Metropolitana de Madrid, en sesión celebrada el día 29 FEB. 1968

Madrid, 7 MAR. 1968

El Secretario General,

ESTE PLANO CORRESPONDE AL EXPEDIENTE N.º 224

MINISTERIO DE LA VIVIENDA COMISION DEL AREA METROPOLITANA DE MADRID

COLEGIO OFICIAL DE ARQUITECTOS DE MADRID 27 ENE 1968

PLANTA DE SEMISOTANO
ESCALA 1:50
MADRID DICIEMBRE 1.967
EL ARQUITECTO

EL PROPIETARIO