

CAMA MATRIMONIO TIPO CANAPÉ, CABEZAL Y COLCHÓN DE 150 CM.
2 MESITAS DE NOCHE EN DORMITORIO PRINCIPAL
ARMARIO DE MADERA FORRADO, CON CAJONERAS, BALDAS, BARRA DE COLGAR Y CAJA FUERTE
PUERTA DE ALUMINIO LACADO CON DOBLE VIDRIO Y PERSIANA MOTORIZADA
TV 32" EN LA PARED DEL DORMITORIO

2 CAMAS INDIVIDUALES TIPO CANAPÉ CON COLCHÓN DE 90 CM, CABEZAL Y 1 MESITA DE NOCHE
ARMARIO DE MADERA FORRADO, CON CAJONERAS, BALDAS Y BARRA DE COLGAR
VENTANA DE ALUMINIO LACADO CON DOBLE VIDRIO Y PERSIANA MOTORIZADA

COCINA DE INDUCCIÓN DE 3 Ó 4 FUEGOS
HORNO EMPOTRADO CON ACABADO INOX
BANCADA DE COCINA EQUIPADA CON MUEBLES ALTOS Y BAJOS, ENCIMERA DE CUARZO
FREGADERO 1 SENO CON ESCURRIDOR DE ACERO INOX
CAMPANA EXTRACTORA INOX. INTEGRADA EN ARMARIADA SUP.
FRIGO COMBI ACABADO INOX. CON CONGELADOR INDEP.

MICROONDAS
LAVAVAJILLAS
VENTANA DE ALUMINIO LACADO CON DOBLE VIDRIO Y PERSIANA MOTORIZADA

MESA DE TERRAZA CON 4 SILLAS

SOFÁ 2 PLAZAS Y MESA DE CENTRO

UNIDAD EXTERIOR DE A/A

INODORO EN BAÑO PRINCIPAL CON FUNCIONES DE LAVADO E HIGIENE Y TAPA CON SISTEMA ABS
MUEBLE DE BAÑO CON LAVABO Y ACCESORIOS
COLUMNA Y PLATO DE DUCHA CON MAMPARA
VENTANA ABATIBLE DE ALUMINIO LACADO CON DOBLE VIDRIO

ARMARIO EMPOTRADO
EQUIPO DE AEROTERMIA
LAVADORA SECADORA CON ACABADO INOX

ENLUCIDO DE YESO LISO Y PINTURA PLÁSTICA LISA SALVO BAÑOS Y COCINAS
PAVIMENTO DE GRES PORCELÁNICO GRAN FORMATO CON RODAPIÉ CON EL MISMO ACABADO

PUERTAS INTERIORES DE MADERA

MUEBLE DE BAÑO CON LAVABO Y ACCESORIOS
INODORO CON TAPA SISTEMA ABS
COLUMNA Y PLATO DE DUCHA CON MAMPARA

MESA DE COMEDOR CON 4 SILLAS
SOFÁ CAMA (3 PLAZAS COMO SOFÁ; 2 COMO CAMA)
PUERTA CORREDERA DE ALUMINIO LACADO CON DOBLE VIDRIO Y PERSIANA MOTORIZADA
PUERTA BLINDADA DE SEGURIDAD CON CERRADURA ANTIRROBO

APARADOR
SMART TV 42"
MESA DE CENTRO
SPLIT DE AIRE ACONDICIONADO
VIDEOPORTERO

EDIFICIO AMANECER

A-1

 FEBRERO 2025





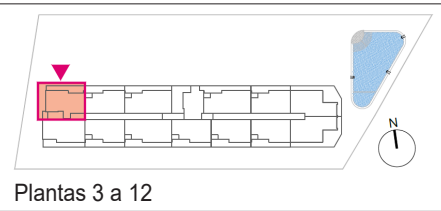

148 viviendas, zonas comunes, trasteros y garaje

P3: 28 P4: 41 P5: 54 P6: 67
P7: 80 P8: 93 P9: 106 P10: 119
P11: 132 P12: 145



Dependencias y superficie construida m²

Distribuidor	4,70
Salón - comedor	20,77
Cocina	6,15
Dormitorio 1	12,34
Armario 1	0,99
Dormitorio 2	9,85
Baño 1	3,71
Baño 2	5,08
Superficie construida cerrada	63,60
Superficie construida terrazas	16,70
Superficie construida total	80,30
Superficie construida total vivienda + repercusión elementos comunes (aprox.)	97,24

 Empotrado fijo pasillos y baño
 Empotrado fijo cocina
 Punto de luz de techo
 Punto de luz de pared
 Punto de luz de pared estanco
 Lámpara de mesita

Este plano es orientativo y carece de valor contractual, quedando proyecto y equipamiento sujetos a posibles cambios. Comercializa **COMERCIALIZADORA MEDITERRÁNEA DE VIVIENDAS, S.L.** con CIF B12045076, inscrita en el Registro Mercantil de Castellón. La información requerida por la Ley 8/2004 de 20 de octubre de la Vivienda de la Comunidad Valenciana, por el RD 515/1989 y por el resto de legislación aplicable, se encontrará a disposición del público en las oficinas de C/Moyano, 8 bajo, Castellón, al inicio de la promoción.

COCINA DE INDUCCIÓN DE 3 Ó 4 FUEGOS
HORNO EMPOTRADO CON ACABADO INOX
BANCADA DE COCINA EQUIPADA CON MUEBLES ALTOS Y BAJOS, ENCIMERA DE CUARZO
FREGADERO 1 SENO CON ESCURRIDOR DE ACERO INOX
CAMPANA EXTRACTORA INOX. INTEGRADA EN ARMARIADA SUPERIOR
FRIGO COMBI ACABADO INOX. Y CONGELADOR INDEP.

MICROONDAS
LAVAVAJILLAS
AEROTERMIA
CELOSÍA FIJA CON LAMAS
LAVADORA SECADORA CON ACABADO INOX
LAVADERO DE PORCELANA VITRIFICADA

2 CAMAS INDIVIDUALES TIPO CANAPÉ CON COLCHÓN DE 90 CM, CABEZAL Y 1 MESITA DE NOCHE
ARMARIO DE MADERA FORRADO, CON CAJONERAS, BALDAS Y BARRA DE COLGAR
VENTANA DE ALUMINIO LACADO CON DOBLE VIDRIO Y PERSIANA MOTORIZADA

CAMA MATRIMONIO TIPO CANAPÉ, CABEZAL Y COLCHÓN DE 150 CM.
2 MESITAS DE NOCHE EN DORMITORIO PRINCIPAL
ARMARIO DE MADERA FORRADO, CON CAJONERAS, BALDAS, BARRA DE COLGAR Y CAJA FUERTE
PUERTA DE ALUMINIO LACADO CON DOBLE VIDRIO Y PERSIANA MOTORIZADA
TV 32" EN LA PARED DEL DORMITORIO

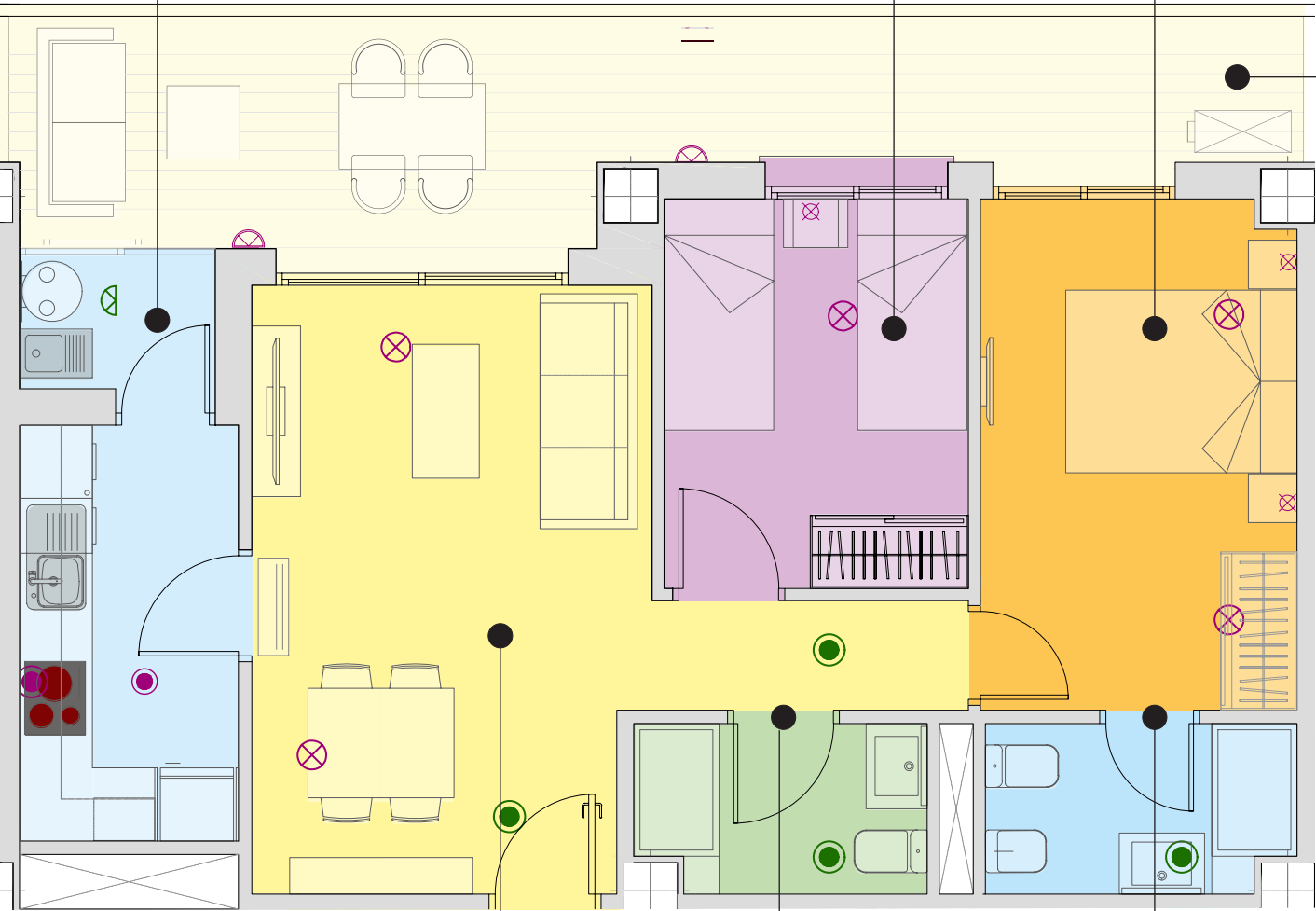

MESA DE TERRAZA CON 4 SILLAS
SOFÁ 2 PLAZAS Y MESA DE CENTRO
UNIDAD EXTERIOR DE A/A
BARANDILLAS EXTERIORES DE ALUMINIO Y VIDRIO DOBLE DE SEGURIDAD

ENLUCIDO DE YESO LISO Y PINTURA PLÁSTICA LISA SALVO BAÑOS Y COCINAS
PAVIMENTO DE GRES PORCELÁNICO GRAN FORMATO CON RODAPIÉ CON EL MISMO ACABADO
PUERTAS INTERIORES DE MADERA

MESA DE COMEDOR CON 4 SILLAS
SOFÁ CAMA (3 PLAZAS COMO SOFÁ; 2 COMO CAMA)
PUERTA CORREDERA DE ALUMINIO LACADO CON DOBLE VIDRIO Y PERSIANA MOTORIZADA
PUERTA BLINDADA DE SEGURIDAD CON CERRADURA ANTIRROBO

APARADOR
SMART TV 42"
MESA DE CENTRO
SPLIT DE AIRE ACONDICIONADO
VIDEOPORTERO

MUEBLE DE BAÑO CON LAVABO Y ACCESORIOS
INODORO CON TAPA SISTEMA ABS
COLUMNA Y PLATO DE DUCHA CON MAMPARA

INODORO EN BAÑO PRINCIPAL CON FUNCIONES DE LAVADO E HIGIENE Y TAPA CON SISTEMA ABS
MUEBLE DE BAÑO CON LAVABO Y ACCESORIOS
COLUMNA Y PLATO DE DUCHA CON MAMPARA
VENTANA ABATIBLE DE ALUMINIO LACADO CON DOBLE VIDRIO

EDIFICIO AMANE CER

A-2 N **FEBRERO 2025**
148 viviendas, zonas comunes, trasteros y garaje

P1: 6	P2: 16, 19	P3: 29, 32
P4: 42, 45	P5: 55, 58	P6: 68, 71
P7: 81, 84	P8: 94, 97	P9: 107, 110
P10: 120, 123	P11: 133, 136	P12: 146, 149

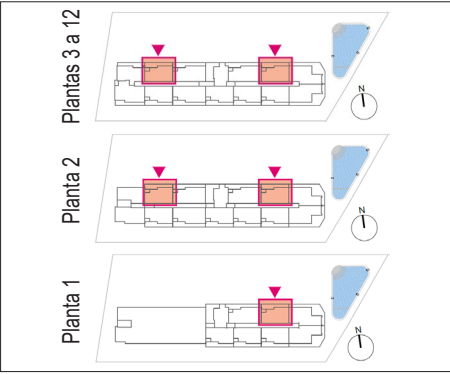

Dependencias y superficie construida m²	
Distribuidor	2,81
Salón - comedor	19,22
Cocina	7,38
Dormitorio 1	12,07
Armario 1	0,97
Dormitorio 2	9,60
Baño 1	4,27
Baño 2	3,92
Superficie construida cerrada	60,25
Superficie construida terrazas	19,92
Superficie construida total	80,17
Superficie construida total vivienda + repercusión elementos comunes (aprox.)	97,08

- Empotrado fijo pasillos y baño
- Empotrado fijo cocina
- ⊗ Punto de luz de techo
- ⊗ Punto de luz de pared
- ⊗ Punto de luz de pared estanco
- ⊗ Lámpara de mesita

Este plano es orientativo y carece de valor contractual, quedando proyecto y equipamiento sujetos a posibles cambios. Comercializa **COMERCIALIZADORA MEDITERRÁNEA DE VIVIENDAS, S.L.** con CIF B12045076, inscrita en el Registro Mercantil de Castellón. La información requerida por la Ley 8/2004 de 20 de octubre de la Vivienda de la Comunidad Valenciana, por el RD 515/1989 y por el resto de legislación aplicable, se encontrará a disposición del público en las oficinas de C/Moyano, 8 bajo, Castellón, al inicio de la promoción.

MESA DE COMEDOR CON 4 SILLAS
SOFÁ CAMA (3 PLAZAS COMO SOFÁ; 2 COMO CAMA)
PUERTA CORREDERA DE ALUMINIO LACADO CON DOBLE VIDRIO Y PERSIANA MOTORIZADA
PUERTA BLINDADA DE SEGURIDAD CON CERRADURA ANTIRROBO

APARADOR
SMART TV 42"
MESA DE CENTRO
SPLIT DE AIRE ACONDICIONADO
VIDEOPORTERO

MUEBLE DE BAÑO CON LAVABO Y ACCESORIOS
INODORO CON TAPA SISTEMA ABS
COLUMNA Y PLATO DE DUCHA CON MAMPARA

INODORO EN BAÑO PRINCIPAL CON FUNCIONES DE LAVADO E HIGIENE Y TAPA CON SISTEMA ABS
MUEBLE DE BAÑO CON LAVABO Y ACCESORIOS
VENTANA ABATIBLE DE ALUMINIO LACADO CON DOBLE VIDRIO
COLUMNA Y PLATO DE DUCHA CON MAMPARA

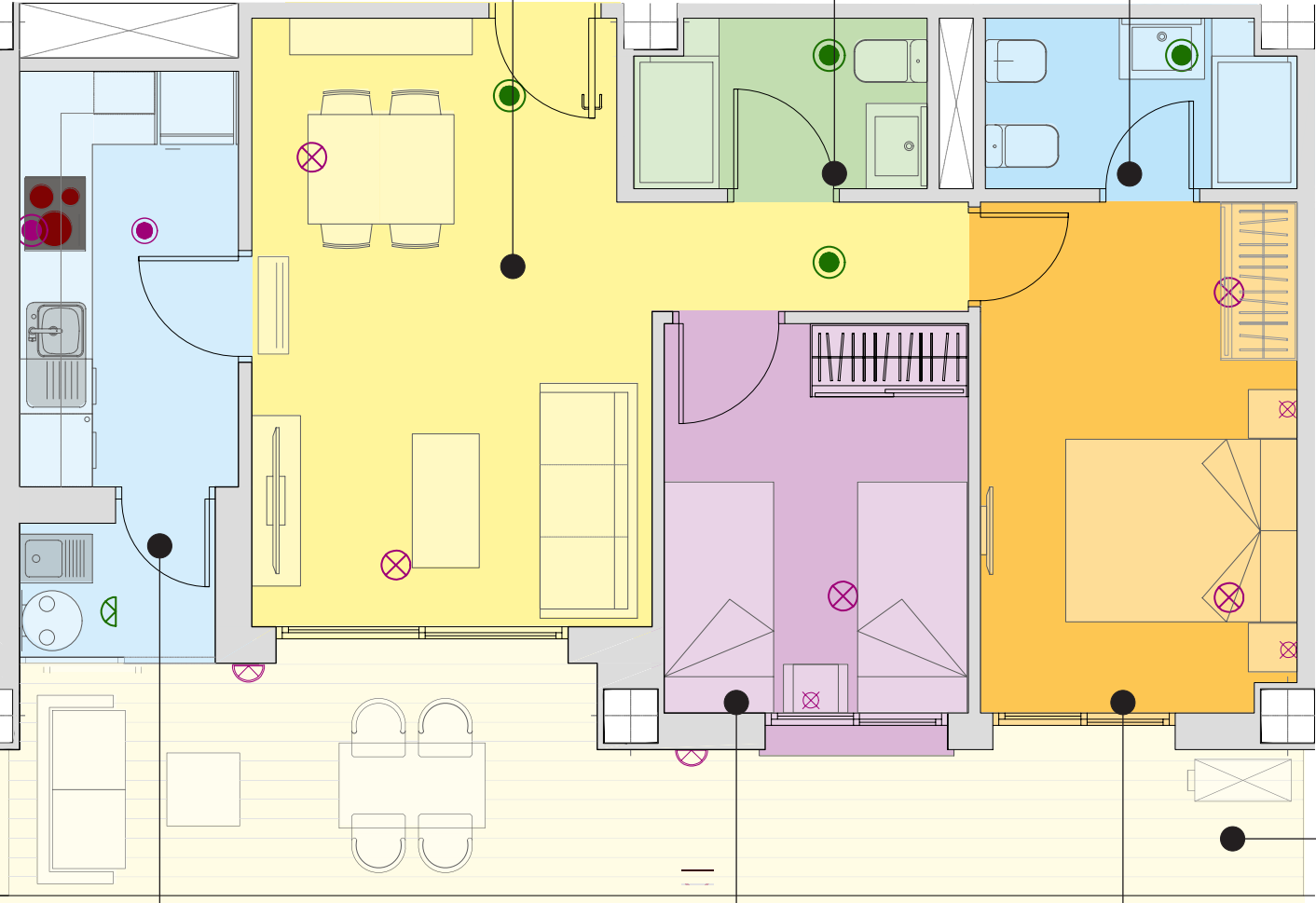

ENLUCIDO DE YESO LISO Y PINTURA PLÁSTICA LISA SALVO BAÑOS Y COCINAS
PAVIMENTO DE GRES PORCELÁNICO GRAN FORMATO CON RODAPIÉ CON EL MISMO ACABADO
PUERTAS INTERIORES DE MADERA

MESA DE TERRAZA CON 4 SILLAS
SOFÁ 2 PLAZAS Y MESA DE CENTRO
UNIDAD EXTERIOR DE A/A
BARANDILLAS EXTERIORES DE ALUMINIO Y VIDRIO DOBLE DE SEGURIDAD

COCINA DE INDUCCIÓN DE 3 Ó 4 FUEGOS
HORNO EMPOTRADO CON ACABADO INOX
BANCADA DE COCINA EQUIPADA CON MUEBLES ALTOS Y BAJOS, ENCIMERA DE CUARZO
FREGADERO 1 SENO CON ESCURRIDOR DE ACERO INOX
CAMPANA EXTRACTORA INOX. INTEGRADA EN ARMARIADA SUPERIOR
FRIGO COMBI ACABADO INOX. Y CONGELADOR INDEP.

MICROONDAS
LAVAVAJILLAS
AEROTERMIA
CELOSÍA FIJA CON LAMAS
LAVADORA SECADORA CON ACABADO INOX
LAVADERO DE PORCELANA VITRIFICADA

2 CAMAS INDIVIDUALES TIPO CANAPÉ CON COLCHÓN DE 90 CM, CABEZAL Y 1 MESITA DE NOCHE
ARMARIO DE MADERA FORRADO, CON CAJONERAS, BALDAS Y BARRA DE COLGAR
VENTANA DE ALUMINIO LACADO CON DOBLE VIDRIO Y PERSIANA MOTORIZADA

CAMA MATRIMONIO TIPO CANAPÉ, CABEZAL Y COLCHÓN DE 150 CM.
2 MESITAS DE NOCHE EN DORMITORIO PRINCIPAL
ARMARIO DE MADERA FORRADO, CON CAJONERAS, BALDAS, BARRA DE COLGAR Y CAJA FUERTE
PUERTA DE ALUMINIO LACADO CON DOBLE VIDRIO Y PERSIANA MOTORIZADA
TV 32" EN LA PARED DEL DORMITORIO

EDIFICIO AMANE CER

A-2 S FEBRERO 2025

148 viviendas, zonas comunes, trasteros y garaje

P1: 2, 3, 4	P2: 9, 10, 11, 13	P3: 22, 23, 24, 26
P4: 35, 36, 37, 39	P5: 48, 49, 50, 52	P6: 61, 62, 63, 65
P7: 74, 75, 76, 78	P8: 87, 88, 89, 91	P9: 100, 101, 102, 104
P10: 113, 114, 115, 117	P11: 126, 127, 128, 130	P12: 139, 140, 141, 143

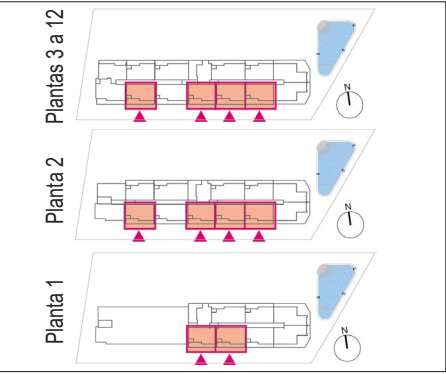

Dependencias y superficie construida m²	
Distribuidor	2,81
Salón - comedor	19,22
Cocina	7,38
Dormitorio 1	12,07
Armario 1	0,97
Dormitorio 2	9,60
Baño 1	4,27
Baño 2	3,92
Superficie construida cerrada	60,25
Superficie construida terrazas	19,92
Superficie construida total	80,17
Superficie construida total vivienda + repercusión elementos comunes (aprox.)	97,08

- Empotrado fijo pasillos y baño
- Empotrado fijo cocina
- ⊗ Punto de luz de techo
- ⊗ Punto de luz de pared
- ⊗ Punto de luz de pared estanco
- ⊗ Lámpara de mesita

Este plano es orientativo y carece de valor contractual, quedando proyecto y equipamiento sujetos a posibles cambios. Comercializa COMERCIALIZADORA MEDITERRÁNEA DE VIVIENDAS, S.L. con CIF B12045076, inscrita en el Registro Mercantil de Castellón. La información requerida por la Ley 8/2004 de 20 de octubre de la Vivienda de la Comunidad Valenciana, por el RD 515/1989 y por el resto de legislación aplicable, se encontrará a disposición del público en las oficinas de C/Moyano, 8 bajo, Castellón, al inicio de la promoción.

CAMA MATRIMONIO TIPO CANAPÉ, CABEZAL Y COLCHÓN DE 150 CM.
2 MESITAS DE NOCHE EN DORMITORIO PRINCIPAL
ARMARIO DE MADERA FORRADO, CON CAJONERAS, BALDAS, BARRA DE COLGAR Y CAJA FUERTE
PUERTA DE ALUMINIO LACADO CON DOBLE VIDRIO Y PERSIANA MOTORIZADA
PANEL WALL CON ILUMINACIÓN LED PERIMETRAL Y TV 55"

2 CAMAS INDIVIDUALES TIPO CANAPÉ CON COLCHÓN DE 90 CM, CABEZAL Y 1 MESITA DE NOCHE
ARMARIO DE MADERA FORRADO, CON CAJONERAS, BALDAS Y BARRA DE COLGAR
VENTANA DE ALUMINIO LACADO CON DOBLE VIDRIO Y PERSIANA MOTORIZADA

COCINA DE INDUCCIÓN DE 3 Ó 4 FUEGOS
HORNO EMPOTRADO CON ACABADO INOX
BANCADA DE COCINA EQUIPADA CON MUEBLES ALTOS Y BAJOS, ENCIMERA DE CUARZO
FREGADERO 1 SENO CON ESCURRIDOR DE ACERO INOX
CAMPANA EXTRACTORA INOX. INTEGRADA EN ARMARIADA SUPERIOR
FRIGO COMBI ACABADO INOX. CON CONGELADOR INDEPENDIENTE
VENTANA CORREDERA DE ALUMINIO LACADO CON DOBLE VIDRIO Y PERSIANA MOTORIZADA
PUERTA CORREDERA DE ALUMINIO LACADO CON DOBLE VIDRIO Y PERSIANA MOTORIZADA

MICROONDAS
LAVAVAJILLAS
AEROTERMIA
LAVADORA
SECADORA CON ACABADO INOX

EDIFICIO AMANECER

A-3 N FEBRERO 2025

148 viviendas, zonas comunes, trasteros y garaje

P1: 7	P2: 20	P3: 33	P4: 46
P5: 59	P6: 72	P7: 85	P8: 98
P9: 111	P10: 124	P11: 137	P12: 150

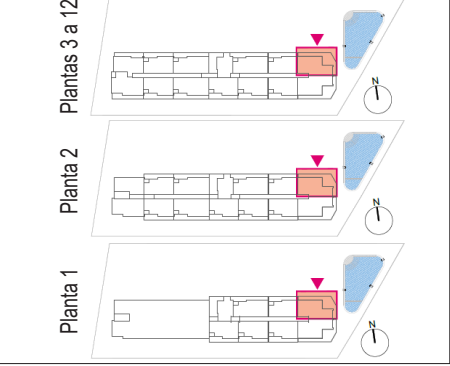
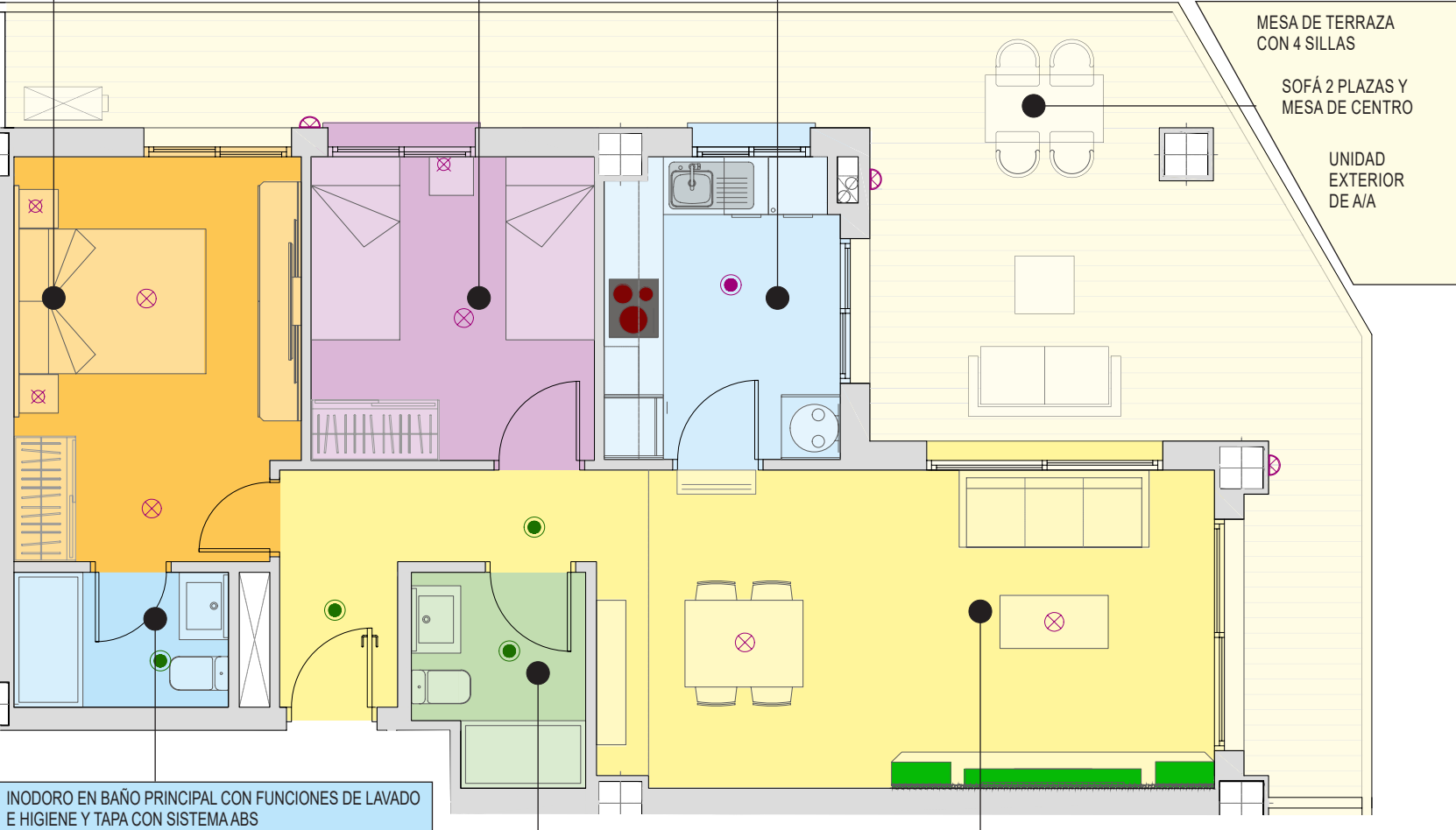

Dependencias y superficie construida m²	
Distribuidor	5,87
Salón - comedor	24,91
Cocina	8,78
Dormitorio 1	13,39
Armario 1	0,98
Dormitorio 2	10,93
Baño 1	3,68
Baño 2	4,35
Superficie construida cerrada	72,89
Superficie construida terrazas	35,99
Superficie construida total	108,88
Superficie construida total vivienda + repercusión elementos comunes (aprox.)	131,84

INODORO EN BAÑO PRINCIPAL CON FUNCIONES DE LAVADO E HIGIENE Y TAPA CON SISTEMA ABS
MUEBLE DE BAÑO CON LAVABO Y ACCESORIOS
COLUMNA Y PLATO DE DUCHA CON MAMPARA

MUEBLE DE BAÑO CON LAVABO Y ACCESORIOS
INODORO CON TAPA SISTEMA ABS
COLUMNA Y PLATO DE DUCHA CON MAMPARA

MESA DE COMEDOR CON 4 SILLAS
SOFÁ CAMA (3 PLAZAS COMO SOFÁ; 2 COMO CAMA)
PUERTA CORREDERA DE ALUMINIO LACADO CON DOBLE VIDRIO Y PERSIANA MOTORIZADA
PUERTA BLINDADA DE SEGURIDAD CON CERRADURA ANTIRROBO
VENTANAL DOBLE FIJO DE ALUMINIO LACADO CON DOBLE VIDRIO Y PERSIANA MOTORIZADA
PANEL WALL CON ILUMINACIÓN LED PERIMETRAL Y TV SMART DE 65"
MUEBLE LACADO CON ACABADOS EN NATURAL O LACADO SEGÚN MODELO

APARADOR
MESA DE CENTRO
VIDEOPORTERO
SPLIT A/A

ENLUCIDO DE YESO LISO Y PINTURA PLÁSTICA LISA SALVO BAÑOS Y COCINAS
PAVIMENTO DE GRES PORCELÁNICO GRAN FORMATO CON RODAPIÉ CON EL MISMO ACABADO
PUERTAS INTERIORES DE MADERA

- Empotrado fijo pasillos y baño
- Empotrado fijo cocina
- ⊗ Punto de luz de techo
- ⊗ Punto de luz de pared
- ⊗ Punto de luz de pared estanco
- ⊗ Lámpara de mesita

Este plano es orientativo y carece de valor contractual, quedando proyecto y equipamiento sujetos a posibles cambios. Comercializa COMERCIALIZADORA MEDITERRÁNEA DE VIVIENDAS, S.L. con CIF B12045076, inscrita en el Registro Mercantil de Castellón. La información requerida por la Ley 8/2004 de 20 de octubre de la Vivienda de la Comunidad Valenciana, por el RD 515/1989 y por el resto de legislación aplicable, se encontrará a disposición del público en las oficinas de C/Moyano, 8 bajo, Castellón, al inicio de la promoción.

INODORO EN BAÑO PRINCIPAL CON FUNCIONES DE LAVADO E HIGIENE Y TAPA CON SISTEMA ABS
MUEBLE DE BAÑO CON LAVABO Y ACCESORIOS
COLUMNA Y PLATO DE DUCHA CON MAMPARA

MUEBLE DE BAÑO CON LAVABO Y ACCESORIOS
INODORO CON TAPA SISTEMA ABS
COLUMNA Y PLATO DE DUCHA CON MAMPARA

MESA DE COMEDOR CON 4 SILLAS
SOFÁ CAMA (3 PLAZAS COMO SOFÁ; 2 COMO CAMA)
PUERTA CORREDERA DE ALUMINIO LACADO CON DOBLE VIDRIO Y PERSIANA MOTORIZADA
PUERTA BLINDADA DE SEGURIDAD CON CERRADURA ANTIRROBO
VENTANAL DOBLE FIJO DE ALUMINIO LACADO CON DOBLE VIDRIO Y PERSIANA MOTORIZADA
PANEL WALL CON ILUMINACIÓN LED PERIMETRAL Y TV SMART DE 65"
MUEBLE LACADO CON ACABADOS EN NATURAL O LACADO SEGÚN MODELO

APARADOR
MESA DE CENTRO
VIDEOPORTERO
SPLIT A/A

ENLUCIDO DE YESO LISO Y PINTURA PLÁSTICA LISA SALVO BAÑOS Y COCINAS
PAVIMENTO DE GRES PORCELÁNICO GRAN FORMATO CON RODAPIÉ CON EL MISMO ACABADO
PUERTAS INTERIORES DE MADERA

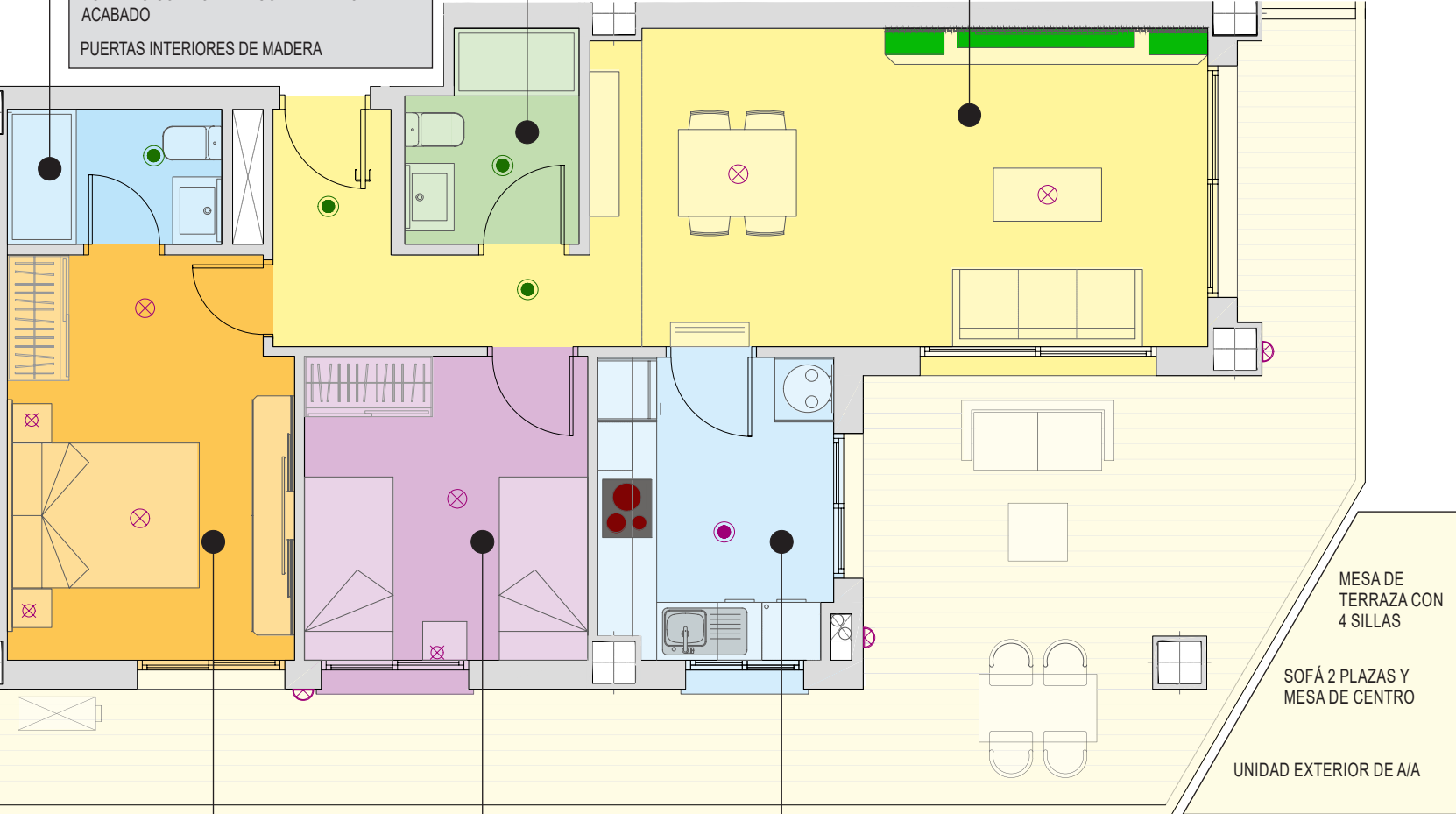

CAMA MATRIMONIO TIPO CANAPÉ, CABEZAL Y COLCHÓN DE 150 CM.
2 MESITAS DE NOCHE EN DORMITORIO PRINCIPAL
ARMARIO DE MADERA FORRADO, CON CAJONERAS, BALDAS, BARRA DE COLGAR Y CAJA FUERTE
PUERTA DE ALUMINIO LACADO CON DOBLE VIDRIO Y PERSIANA MOTORIZADA
PANEL WALL CON ILUMINACIÓN LED PERIMETRAL Y TV 55"

2 CAMAS INDIVIDUALES TIPO CANAPÉ CON COLCHÓN DE 90 CM, CABEZAL Y 1 MESITA DE NOCHE
ARMARIO DE MADERA FORRADO, CON CAJONERAS, BALDAS Y BARRA DE COLGAR
VENTANA DE ALUMINIO LACADO CON DOBLE VIDRIO Y PERSIANA MOTORIZADA

COCINA DE INDUCCIÓN DE 3 Ó 4 FUEGOS
HORNO EMPOTRADO CON ACABADO INOX
BANCADA DE COCINA EQUIPADA CON MUEBLES ALTOS Y BAJOS, ENCIMERA DE CUARZO
FREGADERO 1 SENO CON ESCURRIDOR DE ACERO INOX
CAMPANA EXTRACTORA INOX. INTEGRADA EN ARMARIADA SUPERIOR
FRIGO COMBI ACABADO INOX. CON CONGELADOR INDEPENDIENTE
PUERTA CORREDERA DE ALUMINIO LACADO CON DOBLE VIDRIO Y PERSIANA MOTORIZADA

MICROONDAS
LAVAVAJILLAS
AEROTERMIA
LAVADORA
SECADORA CON ACABADO INOX

MESA DE TERRAZA CON 4 SILLAS
SOFÁ 2 PLAZAS Y MESA DE CENTRO

UNIDAD EXTERIOR DE A/A

EDIFICIO AMANE CER

A-3 S FEBRERO 2025

148 viviendas, zonas comunes, trasteros y garaje

P1: 1	P2: 8	P3: 21	P4: 34
P5: 47	P6: 60	P7: 73	P8: 86
P9: 99	P10: 112	P11: 125	P12: 138

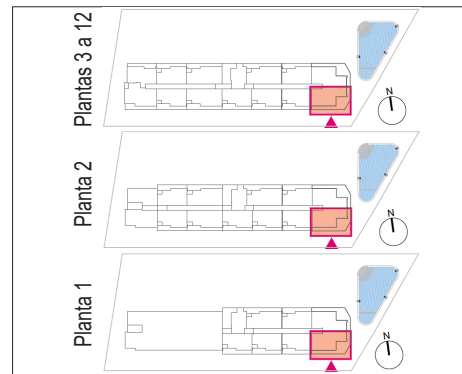

Dependencias y superficie construida m²	
Distribuidor	5,87
Salón - comedor	24,91
Cocina	8,78
Dormitorio 1	13,39
Armario 1	0,98
Dormitorio 2	10,93
Baño 1	3,68
Baño 2	4,35
Superficie construida cerrada	72,89
Superficie construida terrazas	35,99
Superficie construida total	108,88
Superficie construida total vivienda + repercusión elementos comunes (aprox.)	131,84

- Empotrado fijo pasillos y baño
- Empotrado fijo cocina
- ⊗ Punto de luz de techo
- ⊗ Punto de luz de pared
- ⊗ Punto de luz de pared estanco
- ⊗ Lámpara de mesita

Este plano es orientativo y carece de valor contractual, quedando proyecto y equipamiento sujetos a posibles cambios. Comercializa **COMERCIALIZADORA MEDITERRÁNEA DE VIVIENDAS, S.L.** con CIF B12045076, inscrita en el Registro Mercantil de Castellón. La información requerida por la Ley 8/2004 de 20 de octubre de la Vivienda de la Comunidad Valenciana, por el RD 515/1989 y por el resto de legislación aplicable, se encontrará a disposición del público en las oficinas de C/Moyano, 8 bajo, Castellón, al inicio de la promoción.

COCINA DE INDUCCIÓN DE 3 Ó 4 FUEGOS	CELOSÍA FIJA CON LAMAS	LAVADORA SECADORA CON ACABADO INOX	MICROONDAS
BANCADA DE COCINA EQUIPADA CON MUEBLES ALTOS Y BAJOS, ENCIMERA DE CUARZO		HORNO EMPOTRADO CON ACABADO INOX	LAVAVAJILLAS
FREGADERO 1 SENO CON ESCURRIDOR DE ACERO INOX		LAVADERO DE PORCELANA VITRIFICADA	AEROTERMIA
CAMPANA EXTRACTORA INOX. INTEGRADA EN ARMARIADA SUPERIOR		FRIGO COMBI ACABADO INOX. Y CONGELADOR INDEP.	BARANDILLA DE ACERO

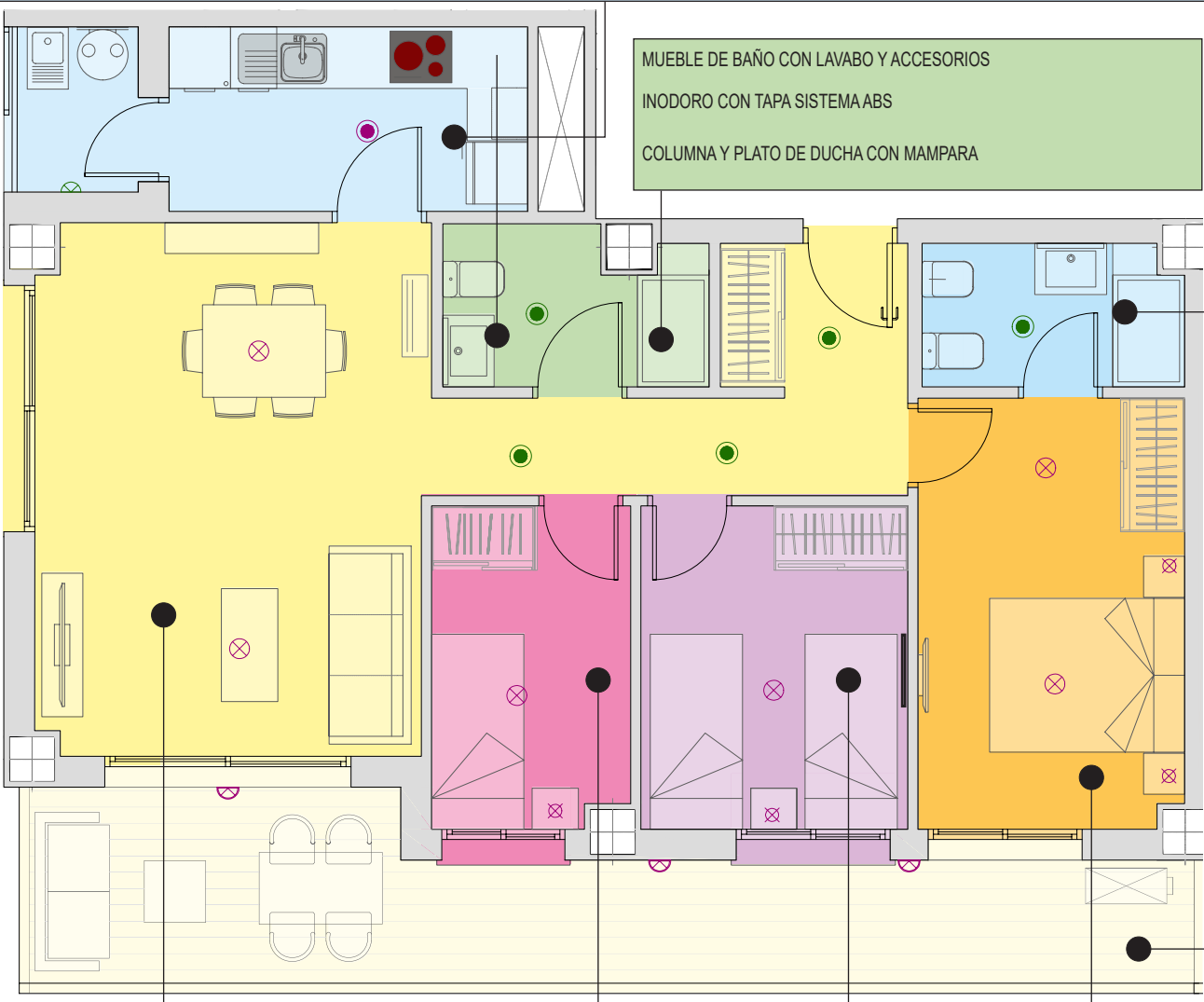

MESA DE COMEDOR CON 6 SILLAS SOFÁ CAMA (3 PLAZAS COMO SOFÁ; 2 COMO CAMA) PUERTA CORREDERA DE ALUMINIO LACADO CON DOBLE VIDRIO Y PERSIANA MOTORIZADA PUERTA BLINDADA DE SEGURIDAD CON CERRADURA ANTIRROBO	APARADOR SMART TV 42" MESA DE CENTRO SPLIT DE AIRE ACONDICIONADO VIDEOPORTERO ARMARIO EMPOTRADO	CAMA CANAPÉ CON COLCHÓN DE 90 CM, CABEZAL Y MESITA DE NOCHE VENTANA CORREDERA DE ALUMINIO LACADO CON DOBLE VIDRIO Y PERSIANA MOTORIZADA	2 CAMAS INDIVIDUALES TIPO CANAPÉ CON COLCHÓN DE 90 CM, CABEZAL Y 1 MESITA DE NOCHE ARMARIO DE MADERA FORRADO, CON CAJONERAS, BALDAS Y BARRA DE COLGAR VENTANA CORREDERA DE ALUMINIO LACADO CON DOBLE VIDRIO Y PERSIANA MOTORIZADA	CAMA MATRIMONIO TIPO CANAPÉ, CABEZAL Y COLCHÓN DE 150 CM. 2 MESITAS DE NOCHE EN DORMITORIO PRINCIPAL ARMARIO DE MADERA FORRADO, CON CAJONERAS, BALDAS, BARRA DE COLGAR Y CAJA FUERTE PUERTA DE ALUMINIO LACADO CON DOBLE VIDRIO Y PERSIANA MOTORIZADA TV 32" EN LA PARED DEL DORMITORIO
---	--	--	---	---

EDIFICIO AMANE CER

B-1		 FEBRERO 2025	
148 viviendas, zonas comunes, trasteros y garaje			
P3: 27	P4: 40	P5: 53	P6: 66
P7: 79	P8: 92	P9: 105	P10: 118
P11: 131	P12: 144		

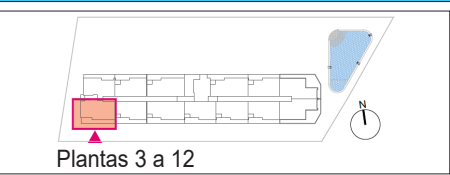

Dependencias y superficie construida m²	
Recibidor	3,25
Distribuidor	5,33
Salón - comedor	23,78
Cocina	7,60
Dormitorio 1	12,14
Armario 1	0,98
Dormitorio 2	9,90
Dormitorio 3	7,25
Baño 1	4,23
Baño 2	4,55
Superficie construida cerrada	79,02
Superficie construida terrazas	20,52
Superficie construida total	99,54
Superficie construida total vivienda + repercusión elementos comunes (aprox.)	120,53

Empotrado fijo pasillos y baño
Empotrado fijo cocina
Punto de luz de techo
Punto de luz de pared
Punto de luz de pared estanco
Lámpara de mesita

Este plano es orientativo y carece de valor contractual, quedando proyecto y equipamiento sujetos a posibles cambios. Comercializa **COMERCIALIZADORA MEDITERRÁNEA DE VIVIENDAS, S.L.** con CIF B12045076, inscrita en el Registro Mercantil de Castellón. La información requerida por la Ley 8/2004 de 20 de octubre de la Vivienda de la Comunidad Valenciana, por el RD 515/1989 y por el resto de legislación aplicable, se encontrará a disposición del público en las oficinas de C/Moyano, 8 bajo, Castellón, al inicio de la promoción.

COCINA DE INDUCCIÓN DE 3 Ó 4 FUEGOS
HORNO EMPOTRADO CON ACABADO INOX
BANCADA DE COCINA EQUIPADA CON MUEBLES ALTOS Y BAJOS, ENCIMERA DE CUARZO
FREGADERO 1 SENO CON ESCURRIDOR DE ACERO INOX
CAMPANA EXTRACTORA INOX. INTEGRADA EN ARMARIADA SUPERIOR
FRIGO COMBI ACABADO INOX. Y CONGELADOR INDEP.

MICROONDAS
LAVAVAJILLAS
AEROTERMIA
CELOSÍA FIJA CON LAMAS
LAVADORA SECADORA CON ACABADO INOX
LAVADERO DE PORCELANA VITRIFICADA

2 CAMAS INDIVIDUALES TIPO CANAPÉ CON COLCHÓN DE 90 CM, CABEZAL Y 1 MESITA DE NOCHE
ARMARIO DE MADERA FORRADO, CON CAJONERAS, BALDAS Y BARRA DE COLGAR
VENTANA DE ALUMINIO LACADO CON DOBLE VIDRIO Y PERSIANA MOTORIZADA

CAMA MATRIMONIO TIPO CANAPÉ, CABEZAL Y COLCHÓN DE 150 CM.
2 MESITAS DE NOCHE EN DORMITORIO PRINCIPAL
ARMARIO DE MADERA FORRADO, CON CAJONERAS, BALDAS, BARRA DE COLGAR Y CAJA FUERTE
PUERTA DE ALUMINIO LACADO CON DOBLE VIDRIO Y PERSIANA MOTORIZADA
TV 32" EN LA PARED DEL DORMITORIO

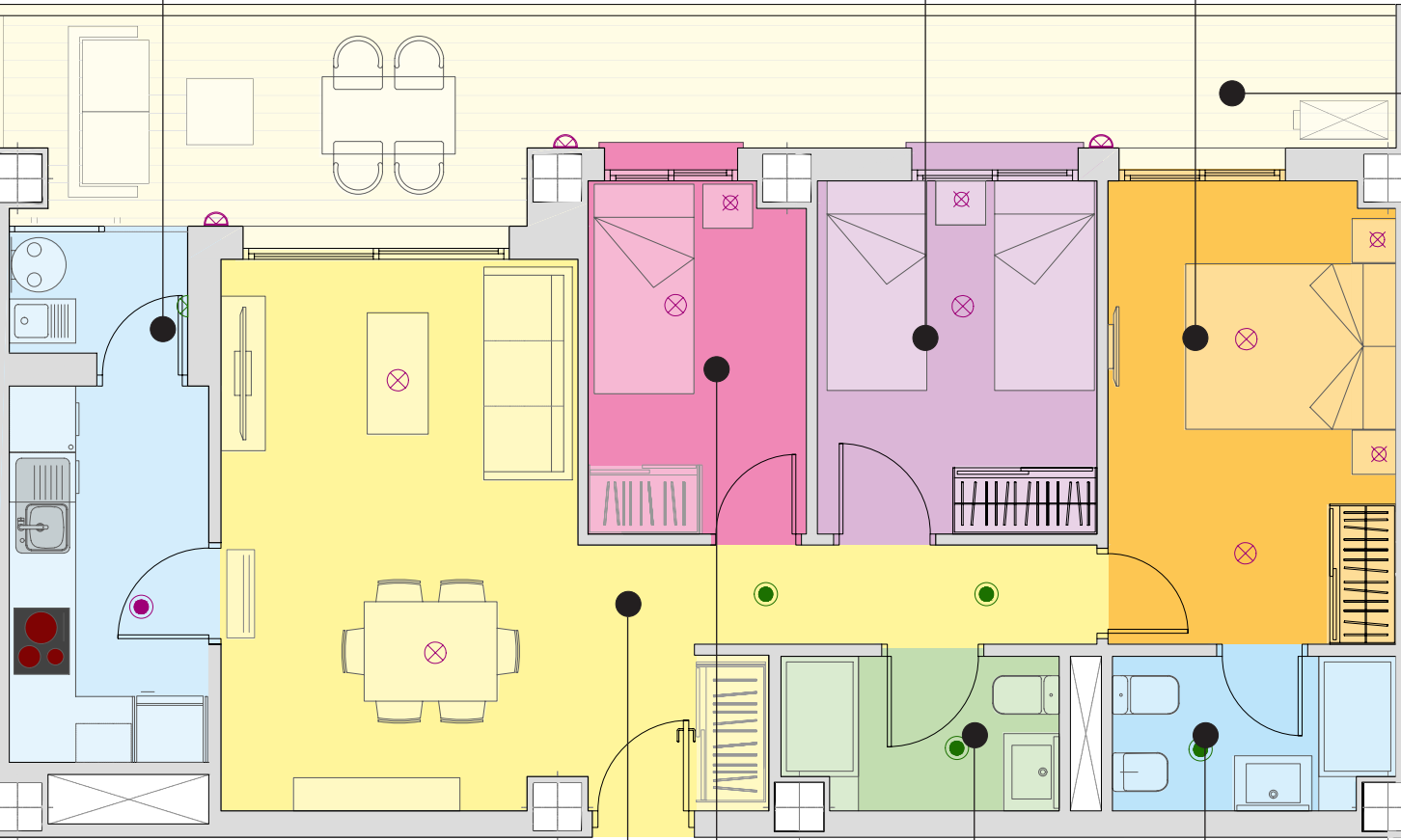

MESA DE TERRAZA CON 4 SILLAS
SOFÁ 2 PLAZAS Y MESA DE CENTRO
UNIDAD EXTERIOR DE A/A
BARANDILLAS EXTERIORES DE ALUMINIO Y VIDRIO DOBLE DE SEGURIDAD

ENLUCIDO DE YESO LISO Y PINTURA PLÁSTICA LISA SALVO BAÑOS Y COCINAS
PAVIMENTO DE GRES PORCELÁNICO GRAN FORMATO CON RODAPIÉ CON EL MISMO ACABADO
PUERTAS INTERIORES DE MADERA

MESA DE COMEDOR CON 6V SILLAS
SOFÁ CAMA (3 PLAZAS COMO SOFÁ; 2 COMO CAMA)
PUERTA CORREDERA DE ALUMINIO LACADO CON DOBLE VIDRIO Y PERSIANA MOTORIZADA
PUERTA BLINDADA DE SEGURIDAD CON CERRADURA ANTIRROBO
ARMARIO EMPOTRADO

APARADOR
SMART TV 42"
MESA DE CENTRO
SPLIT DE AIRE ACONDICIONADO
VIDEOPORTERO

CAMA CANAPÉ CON COLCHÓN DE 90 CM, CABEZAL Y MESITA DE NOCHE
VENTANA CORREDERA DE ALUMINIO LACADO CON DOBLE VIDRIO Y PERSIANA MOTORIZADA

MUEBLE DE BAÑO CON LAVABO Y ACCESORIOS
INODORO CON TAPA SISTEMA ABS
COLUMNA Y PLATO DE DUCHA CON MAMPARA

INODORO CON TAPA CON SISTEMA ABS BIDET
MUEBLE DE BAÑO CON LAVABO ENCASTRADO, ESPEJO ILUMINADO Y ACCESORIOS
COLUMNA Y PLATO DE DUCHA CON MAMPARA

EDIFICIO AMANE CER

B-2 N FEBRERO 2025

148 viviendas, zonas comunes, trasteros y garaje

P2: 17 P3: 30 P4: 43 P5: 56
P6: 69 P7: 82 P8: 95 P9: 108
P10: 121 P11: 134 P12: 147

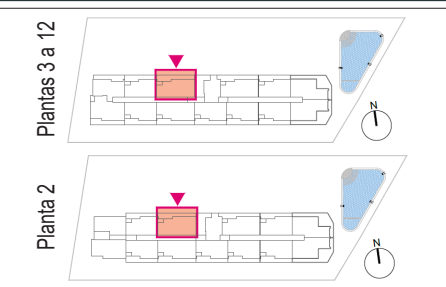

Dependencias y superficie construida m²

Distribuidor	3,91
Salón - comedor	23,22
Cocina	7,35
Dormitorio 1	12,02
Armario 1	0,97
Dormitorio 2	9,65
Dormitorio 3	7,41
Baño 1	4,15
Baño 2	4,05
Superficie construida cerrada	77,72
Superficie construida terrazas	22,39
Superficie construida total	95,11
Superficie construida total vivienda + repercusión elementos comunes (aprox.)	115,17

● Empotrado fijo pasillos y baño
● Empotrado fijo cocina
⊗ Punto de luz de techo
△ Punto de luz de pared
⊗ Punto de luz de pared estanco
⊗ Lámpara de mesita

Este plano es orientativo y carece de valor contractual, quedando proyecto y equipamiento sujetos a posibles cambios. Comercializa **COMERCIALIZADORA MEDITERRÁNEA DE VIVIENDAS, S.L.** con CIF B12045076, inscrita en el Registro Mercantil de Castellón. La información requerida por la Ley 8/2004 de 20 de octubre de la Vivienda de la Comunidad Valenciana, por el RD 515/1989 y por el resto de legislación aplicable, se encontrará a disposición del público en las oficinas de C/Moyano, 8 bajo, Castellón, al inicio de la promoción.

MESA DE COMEDOR CON 6V SILLAS
SOFÁ CAMA (3 PLAZAS COMO SOFÁ; 2 COMO CAMA)
PUERTA CORREDERA DE ALUMINIO LACADO CON DOBLE VIDRIO Y PERSIANA MOTORIZADA
PUERTA BLINDADA DE SEGURIDAD CON CERRADURA ANTIRROBO
ARMARIO EMPOTRADO

APARADOR
SMART TV 42"
MESA DE CENTRO
SPLIT DE AIRE ACONDICIONADO
VIDEOPORTERO

CAMA CANAPÉ CON COLCHÓN DE 90 CM, CABEZAL Y MESITA DE NOCHE
VENTANA CORREDERA DE ALUMINIO LACADO CON DOBLE VIDRIO Y PERSIANA MOTORIZADA

MUEBLE DE BAÑO CON LAVABO Y ACCESORIOS
INODORO CON TAPA SISTEMA ABS
COLUMNA Y PLATO DE DUCHA CON MAMPARA

INODORO CON TAPA CON SISTEMA ABS BIDET
MUEBLE DE BAÑO CON LAVABO ENCASTRADO, ESPEJO ILUMINADO Y ACCESORIOS
COLUMNA Y PLATO DE DUCHA CON MAMPARA

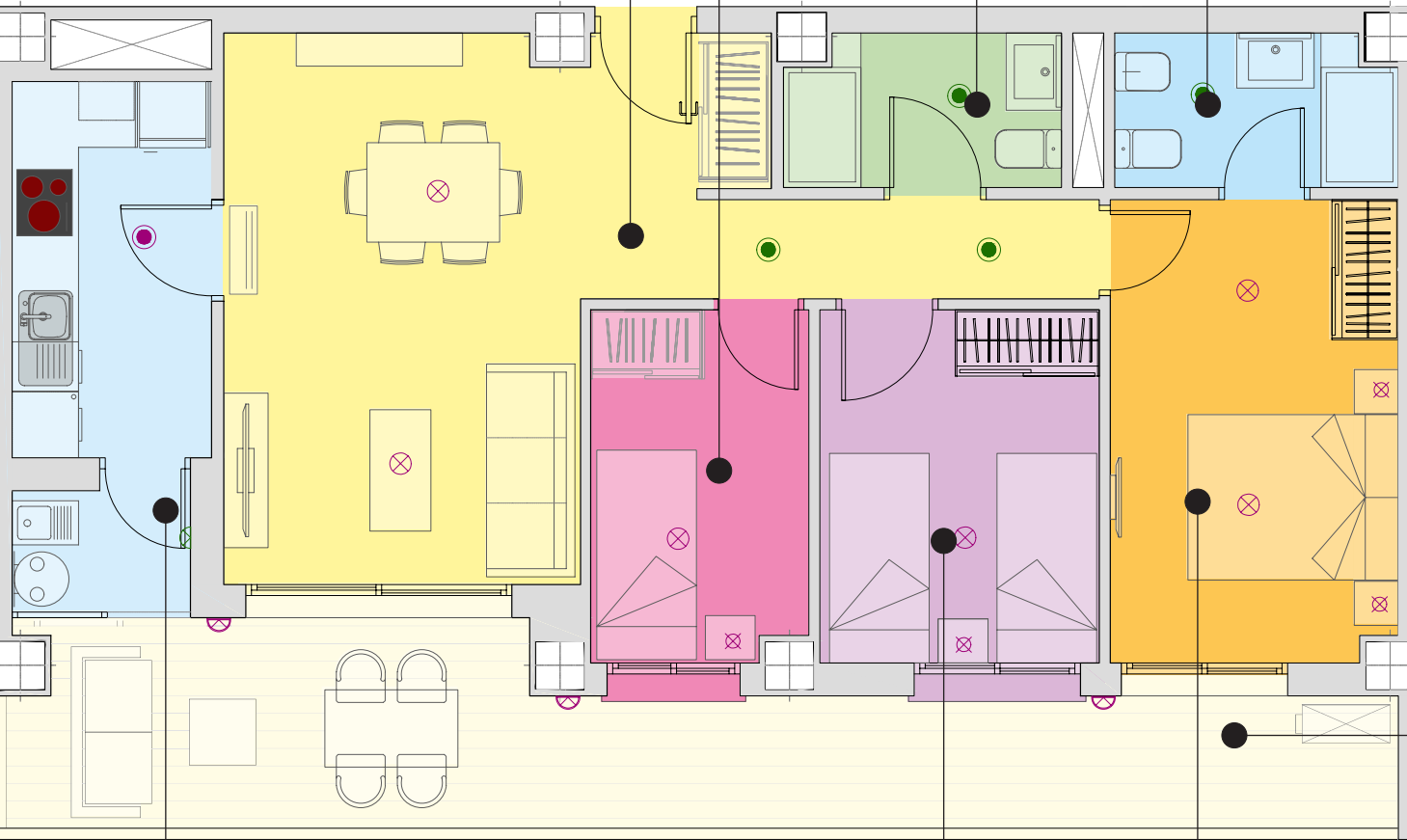

ENLUCIDO DE YESO LISO Y PINTURA PLÁSTICA LISA SALVO BAÑOS Y COCINAS
PAVIMENTO DE GRES PORCELÁNICO GRAN FORMATO CON RODAPIÉ CON EL MISMO ACABADO
PUERTAS INTERIORES DE MADERA

MESA DE TERRAZA CON 4 SILLAS
SOFÁ 2 PLAZAS Y MESA DE CENTRO
UNIDAD EXTERIOR DE A/A
BARANDILLAS EXTERIORES DE ALUMINIO Y VIDRIO DOBLE DE SEGURIDAD

COCINA DE INDUCCIÓN DE 3 Ó 4 FUEGOS
HORNO EMPOTRADO CON ACABADO INOX
BANCADA DE COCINA EQUIPADA CON MUEBLES ALTOS Y BAJOS, ENCIMERA DE CUARZO
FREGADERO 1 SENO CON ESCURRIDOR DE ACERO INOX
CAMPANA EXTRACTORA INOX. INTEGRADA EN ARMARIADA SUPERIOR
FRIGO COMBI ACABADO INOX. Y CONGELADOR INDEP.

MICROONDAS
LAVAVAJILLAS
AEROTERMIA
CELOSÍA FIJA CON LAMAS
LAVADORA SECADORA CON ACABADO INOX
LAVADERO DE PORCELANA VITRIFICADA

2 CAMAS INDIVIDUALES TIPO CANAPÉ CON COLCHÓN DE 90 CM, CABEZAL Y 1 MESITA DE NOCHE
ARMARIO DE MADERA FORRADO, CON CAJONERAS, BALDAS Y BARRA DE COLGAR
VENTANA DE ALUMINIO LACADO CON DOBLE VIDRIO Y PERSIANA MOTORIZADA

CAMA MATRIMONIO TIPO CANAPÉ, CABEZAL Y COLCHÓN DE 150 CM.
2 MESITAS DE NOCHE EN DORMITORIO PRINCIPAL
ARMARIO DE MADERA FORRADO, CON CAJONERAS, BALDAS, BARRA DE COLGAR Y CAJA FUERTE
PUERTA DE ALUMINIO LACADO CON DOBLE VIDRIO Y PERSIANA MOTORIZADA
TV 32" EN LA PARED DEL DORMITORIO

EDIFICIO AMANE CER

B-2 S **FEBRERO 2025**
148 viviendas, zonas comunes, trasteros y garaje

P2: 12	P3: 25	P4: 38	P5: 51
P6: 64	P7: 77	P8: 90	P9: 103
P10: 116	P11: 129	P12: 142	

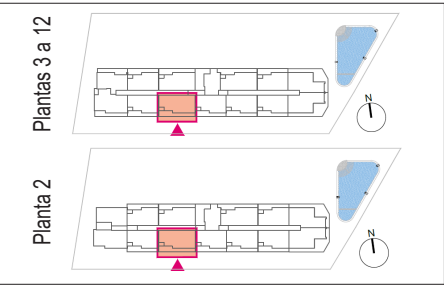

Dependencias y superficie construida m²	
Distribuidor	3,91
Salón - comedor	23,22
Cocina	7,35
Dormitorio 1	12,02
Armario 1	0,97
Dormitorio 2	9,65
Dormitorio 3	7,41
Baño 1	4,15
Baño 2	4,05
Superficie construida cerrada	77,72
Superficie construida terrazas	22,39
Superficie construida total	95,11
Superficie construida total vivienda + repercusión elementos comunes (aprox.)	115,17

- Empotrado fijo pasillos y baño
- Empotrado fijo cocina
- ⊗ Punto de luz de techo
- △ Punto de luz de pared
- ⊗ Punto de luz de pared estanco
- ⊗ Lámpara de mesita

Este plano es orientativo y carece de valor contractual, quedando proyecto y equipamiento sujetos a posibles cambios. Comercializa **COMERCIALIZADORA MEDITERRÁNEA DE VIVIENDAS, S.L.** con CIF B12045076, inscrita en el Registro Mercantil de Castellón. La información requerida por la Ley 8/2004 de 20 de octubre de la Vivienda de la Comunidad Valenciana, por el RD 515/1989 y por el resto de legislación aplicable, se encontrará a disposición del público en las oficinas de C/Moyano, 8 bajo, Castellón, al inicio de la promoción.

COCINA DE INDUCCIÓN DE 3 Ó 4 FUEGOS
HORNO EMPOTRADO CON ACABADO INOX
BANCADA DE COCINA EQUIPADA CON MUEBLES ALTOS Y BAJOS, ENCIMERA DE CUARZO
FREGADERO 1 SENO CON ESCURRIDOR DE ACERO INOX
CAMPANA EXTRACTORA INOX. INTEGRADA EN ARMARIADA SUPERIOR
FRIGO COMBI ACABADO INOX. Y CONGELADOR INDEP.

MICROONDAS
LAVAVAJILLAS
AEROTERMIA
CELOSÍA FIJA CON LAMAS
LAVADORA SECADORA CON ACABADO INOX
LAVADERO DE PORCELANA VITRIFICADA

2 CAMAS INDIVIDUALES TIPO CANAPÉ CON COLCHÓN DE 90 CM, CABEZAL Y 1 MESITA DE NOCHE
ARMARIO DE MADERA FORRADO, CON CAJONERAS, BALDAS Y BARRA DE COLGAR
VENTANA DE ALUMINIO LACADO CON DOBLE VIDRIO Y PERSIANA MOTORIZADA

CAMA MATRIMONIO TIPO CANAPÉ, CABEZAL Y COLCHÓN DE 150 CM.
2 MESITAS DE NOCHE EN DORMITORIO PRINCIPAL
ARMARIO DE MADERA FORRADO, CON CAJONERAS, BALDAS, BARRA DE COLGAR Y CAJA FUERTE
PUERTA DE ALUMINIO LACADO CON DOBLE VIDRIO Y PERSIANA MOTORIZADA
TV 32" EN LA PARED DEL DORMITORIO

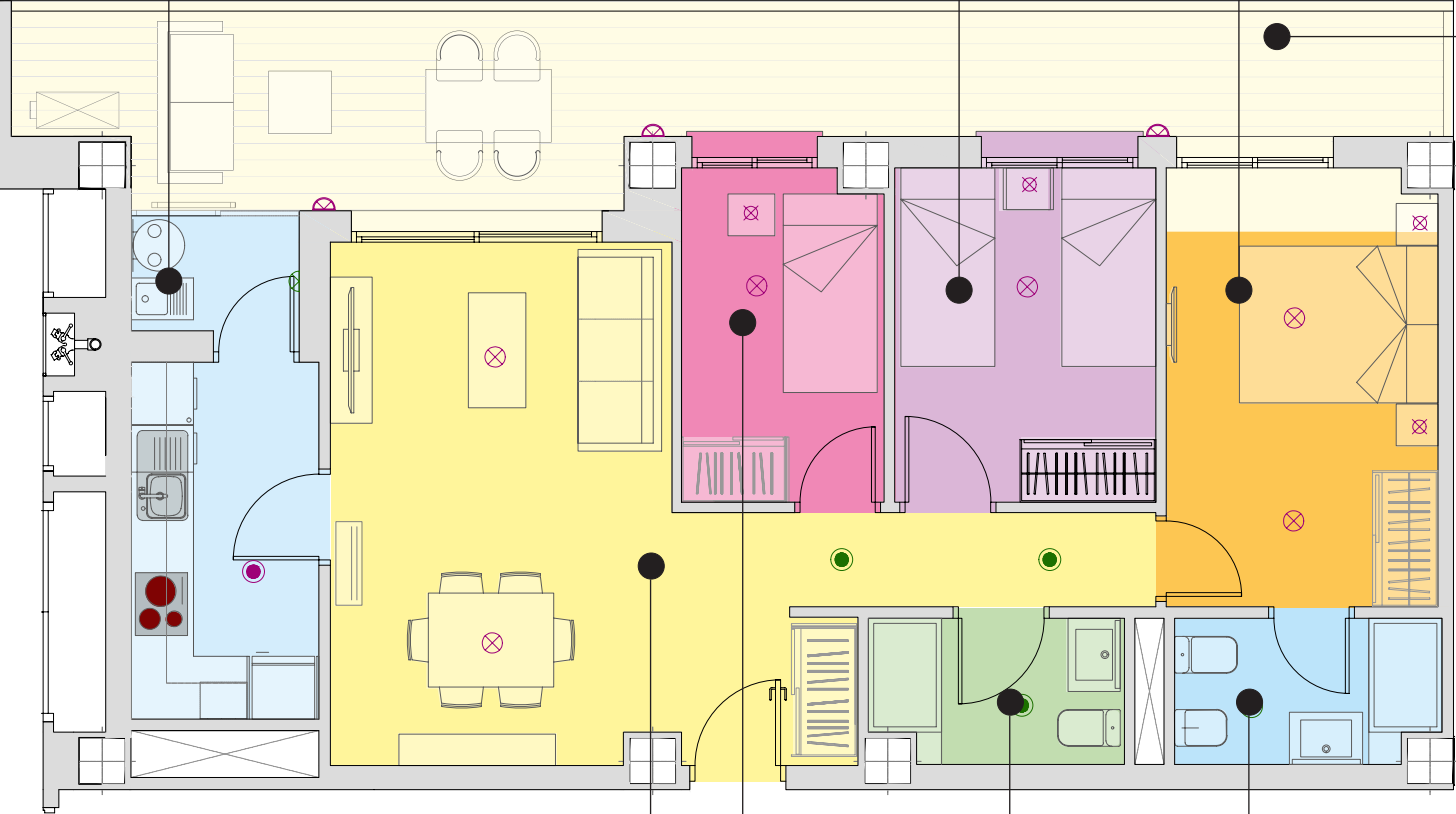

MESA DE TERRAZA CON 4 SILLAS
SOFÁ 2 PLAZAS Y MESA DE CENTRO
UNIDAD EXTERIOR DE A/A
BARANDILLAS EXTERIORES DE ALUMINIO Y VIDRIO DOBLE DE SEGURIDAD

ENLUCIDO DE YESO LISO Y PINTURA PLÁSTICA LISA SALVO BAÑOS Y COCINAS
PAVIMENTO DE GRES PORCELÁNICO GRAN FORMATO CON RODAPIÉ CON EL MISMO ACABADO
PUERTAS INTERIORES DE MADERA

MESA DE COMEDOR CON 6V SILLAS
SOFÁ CAMA (3 PLAZAS COMO SOFÁ; 2 COMO CAMA)
PUERTA CORREDERA DE ALUMINIO LACADO CON DOBLE VIDRIO Y PERSIANA MOTORIZADA
PUERTA BLINDADA DE SEGURIDAD CON CERRADURA ANTIRROBO
ARMARIO EMPOTRADO

APARADOR
SMART TV 42"
MESA DE CENTRO
SPLIT DE AIRE ACONDICIONADO
VIDEOPORTERO

CAMA CANAPÉ CON COLCHÓN DE 90 CM, CABEZAL Y MESITA DE NOCHE
VENTANA CORREDERA DE ALUMINIO LACADO CON DOBLE VIDRIO Y PERSIANA MOTORIZADA

MUEBLE DE BAÑO CON LAVABO Y ACCESORIOS
INODORO CON TAPA SISTEMA ABS
COLUMNA Y PLATO DE DUCHA CON MAMPARA

INODORO CON TAPA CON SISTEMA ABS BIDET
MUEBLE DE BAÑO CON LAVABO ENCASTRADO, ESPEJO ILUMINADO Y ACCESORIOS
COLUMNA Y PLATO DE DUCHA CON MAMPARA

EDIFICIO AMANE CER

B-2 A **FEBRERO 2025**
148 viviendas, zonas comunes, trasteros y garaje

P1: 5	P2: 18	P3: 31	P4: 44
P5: 57	P6: 70	P7: 83	P8: 96
P9: 109	P10: 122	P11: 135	P12: 148

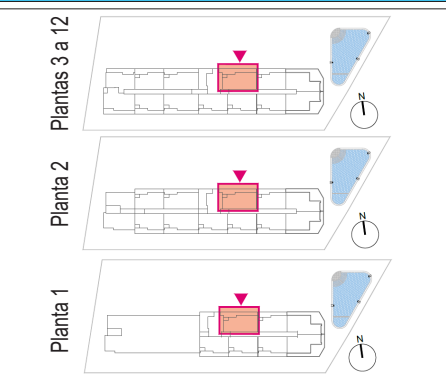

Dependencias y superficie construida m²	
Distribuidor	3,76
Salón - comedor	23,73
Cocina	7,35
Dormitorio 1	12,00
Armario 1	0,97
Dormitorio 2	9,56
Dormitorio 3	7,29
Baño 1	4,13
Baño 2	3,93
Superficie construida cerrada	77,72
Superficie construida terrazas	23,88
Superficie construida total	96,60
Superficie construida total vivienda + repercusión elementos comunes (aprox.)	116,97

● Empotrado fijo pasillos y baño
● Empotrado fijo cocina
⊗ Punto de luz de techo
⊗ Punto de luz de pared
⊗ Punto de luz de pared estanco
⊗ Lámpara de mesita

Este plano es orientativo y carece de valor contractual, quedando proyecto y equipamiento sujetos a posibles cambios. Comercializa **COMERCIALIZADORA MEDITERRÁNEA DE VIVIENDAS, S.L.** con CIF B12045076, inscrita en el Registro Mercantil de Castellón. La información requerida por la Ley 8/2004 de 20 de octubre de la Vivienda de la Comunidad Valenciana, por el RD 515/1989 y por el resto de legislación aplicable, se encontrará a disposición del público en las oficinas de C/Moyano, 8 bajo, Castellón, al inicio de la promoción.

Sótano: parking y trasteros



Apartamento					Parking		Apartamento					Parking		Apartamento					Parking		Apartamento					Parking		Apartamento					Parking		Apartamento					Parking				
1	A3	P1	12	P-1	21	A3	P3	16	P-1	39	A2	P4	139	P0	57	B2A	P5	34	P-1	75	A2	P7	104	P-1	93	A1	P8	156	P0	111	A3	P9	69	P-1	129	B2	P11	74	P-1	147	B2	P12	93	P-1
2	A2	P1	1	P-1	22	A2	P3	30	P-1	40	B1	P4	21	P-1	58	A2	P5	99	P-1	76	A2	P7	150	P0	94	A2	P8	157	P0	112	A3	P10	77	P-1	130	A2	P11	167	P0	148	B2A	P12	94	P-1
3	A2	P1	2	P-1	23	A2	P3	31	P-1	41	A1	P4	140	P0	59	A3	P5	40	P-1	77	B2	P7	45	P-1	95	B2	P8	54	P-1	113	A2	P10	112	P-1	131	B1	P11	75	P-1	149	A2	P12	120	P-1
4	A2	P1	124	P0	24	A2	P3	134	P0	42	A2	P4	141	P0	60	A3	P6	41	P-1	78	A2	P7	151	P0	96	B2A	P8	55	P-1	114	A2	P10	113	P-1	132	A1	P11	168	P0	150	A3	P12	88	P-1
5	B2A	P1	4	P-1	25	B2	P3	9	P-1	43	B2	P4	23	P-1	61	A2	P6	100	P-1	79	B1	P7	46	P-1	97	A2	P8	108	P-1	115	A2	P10	162	P0	133	A2	P11	169	P0	PLAYA				
6	A2	P1	3	P-1	26	A2	P3	135	P0	44	B2A	P4	24	P-1	62	A2	P6	101	P-1	80	A1	P7	152	P0	98	A3	P8	64	P-1	116	B2	P10	70	P-1	134	B2	P11	76	P-1					
7	A3	P1	13	P-1	27	B1	P3	10	P-1	45	A2	P4	96	P-1	63	A2	P6	146	P0	81	A2	P7	153	P0	99	A3	P9	65	P-1	117	A2	P10	163	P0	135	B2A	P11	90	P-1					
8	A3	P2	14	P-1	28	A1	P3	136	P0	46	A3	P4	37	P-1	64	B2	P6	35	P-1	82	B2	P7	47	P-1	100	A2	P9	109	P-1	118	B1	P10	71	P-1	136	A2	P11	117	P-1	Parking (FREE)				
9	A2	P2	27	P-1	29	A2	P3	137	P0	47	A3	P5	38	P-1	65	A2	P6	147	P0	83	B2A	P7	48	P-1	101	A2	P9	110	P-1	119	A1	P10	164	P0	137	A3	P11	86	P-1					
10	A2	P2	28	P-1	30	B2	P3	18	P-1	48	A2	P5	97	P-1	66	B1	P6	36	P-1	84	A2	P7	105	P-1	102	A2	P9	158	P0	120	A2	P10	165	P0	138	A3	P12	87	P-1					
11	A2	P2	125	P0	31	B2A	P3	19	P-1	49	A2	P5	98	P-1	67	A1	P6	148	P0	85	A3	P7	62	P-1	103	B2	P9	56	P-1	121	B2	P10	72	P-1	139	A2	P12	118	P-1	PLAYA				
12	B2	P2	5	P-1	32	A2	P3	50	P-1	50	A2	P5	142	P0	68	A2	P6	149	P0	86	A3	P8	63	P-1	104	A2	P9	159	P0	122	B2A	P10	73	P-1	140	A2	P12	119	P-1					
13	A2	P2	126	P0	33	A3	P3	17	P-1	51	B2	P5	25	P-1	69	B2	P6	43	P-1	87	A2	P8	106	P-1	105	B1	P9	57	P-1	123	A2	P10	114	P-1	141	A2	P12	132	P0	PLAYA				
16	A2	P2	133	P0	34	A3	P4	32	P-1	52	A2	P5	143	P0	70	B2A	P6	44	P-1	88	A2	P8	107	P-1	106	A1	P9	160	P0	124	A3	P10	78	P-1	142	B2	P12	91	P-1					
17	B2	P2	7	P-1	35	A2	P4	51	P-1	53	B1	P5	26	P-1	71	A2	P6	102	P-1	89	A2	P8	154	P0	107	A2	P9	161	P0	125	A3	P11	79	P-1	143	A2	P12	121	P-1	PLAYA				
18	B2A	P2	8	P-1	36	A2	P4	95	P-1	54	A1	P5	144	P0	72	A3	P6	59	P-1	90	B2	P8	49	P-1	108	B2	P9	67	P-1	126	A2	P11	115	P-1	144	B1	P12	92	P-1					
19	A2	P2	29	P-1	37	A2	P4	138	P0	55	A2	P5	145	P0	73	A3	P7	60	P-1	91	A2	P8	155	P0	109	B2A	P9	68	P-1	127	A2	P11	116	P-1	145	A1	P12	122	P-1	PLAYA				
20	A3	P2	15	P-1	38	B2	P4	20	P-1	56	B2	P5	33	P-1	74	A2	P7	103	P-1	92	B1	P8	52	P-1	110	A2	P9	111	P-1	128	A2	P11	166	P0	146	A2	P12	123	P0					

EDIFICIO AMANECEER
FEBRERO 2025
Planta Baja: parking y locales

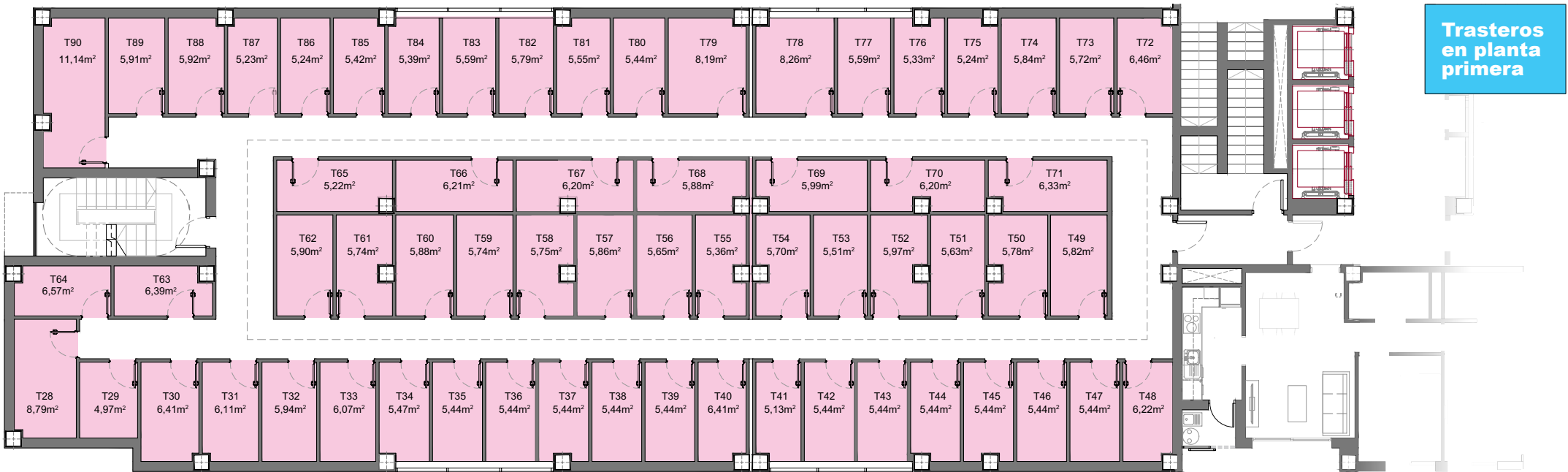

EDIFICIO AMANECER

 FEBRERO 2025

148 viviendas, zonas comunes, trasteros y garaje

PLANTA 1ª

PLAYA

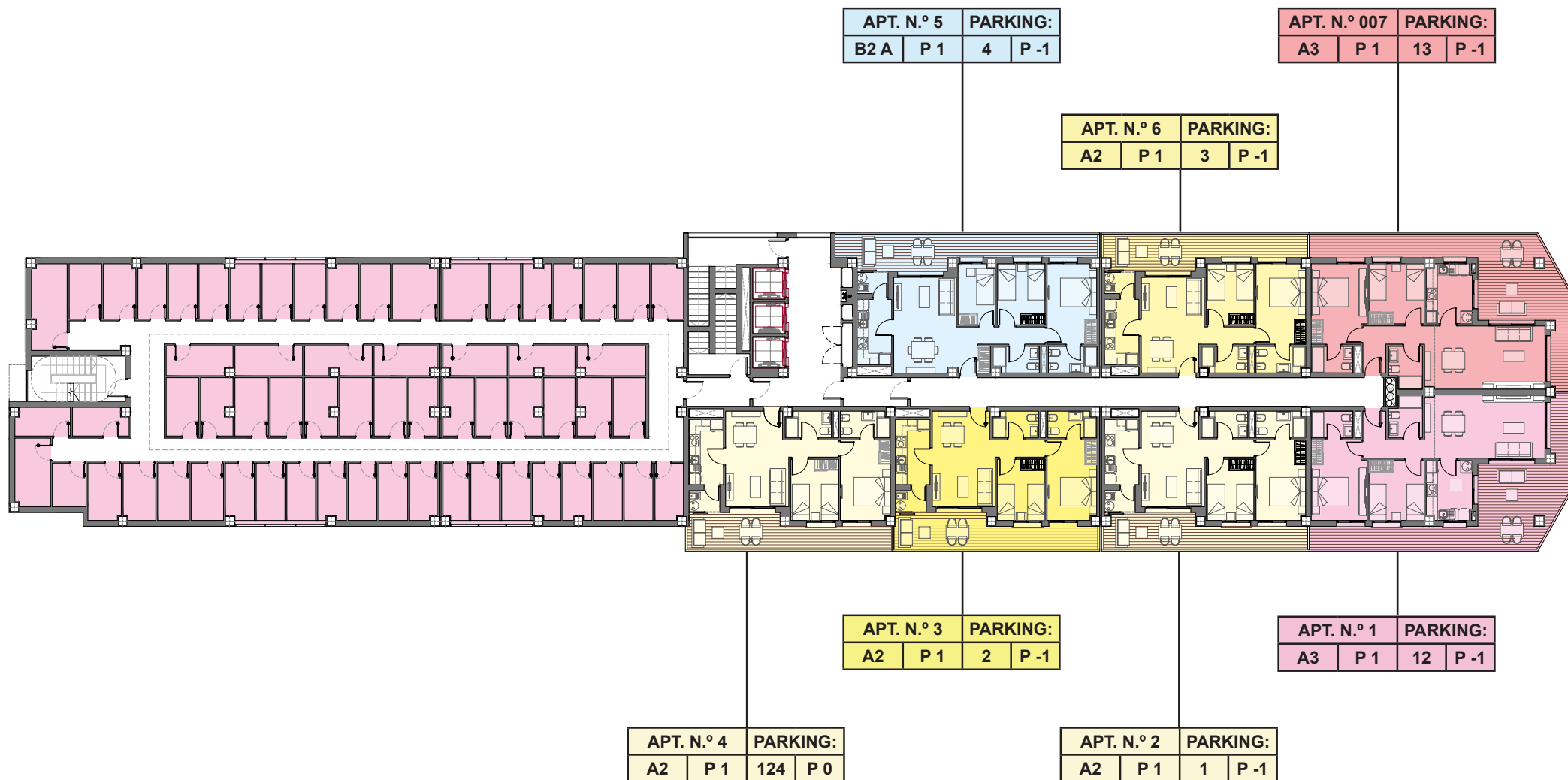

Este plano es orientativo y carece de valor contractual, quedando proyecto y equipamiento sujetos a posibles cambios. Comercializa **COMERCIALIZADORA MEDITERRÁNEA DE VIVIENDAS, S.L.** con CIF B12045076, inscrita en el Registro Mercantil de Castellón. La información requerida por la Ley 8/2004 de 20 de octubre de la Vivienda de la Comunidad Valenciana, por el RD 515/1989 y por el resto de legislación aplicable, se encontrará a disposición del público en las oficinas de C/Moyano, 8 bajo, Castellón, al inicio de la promoción.

PLAYA

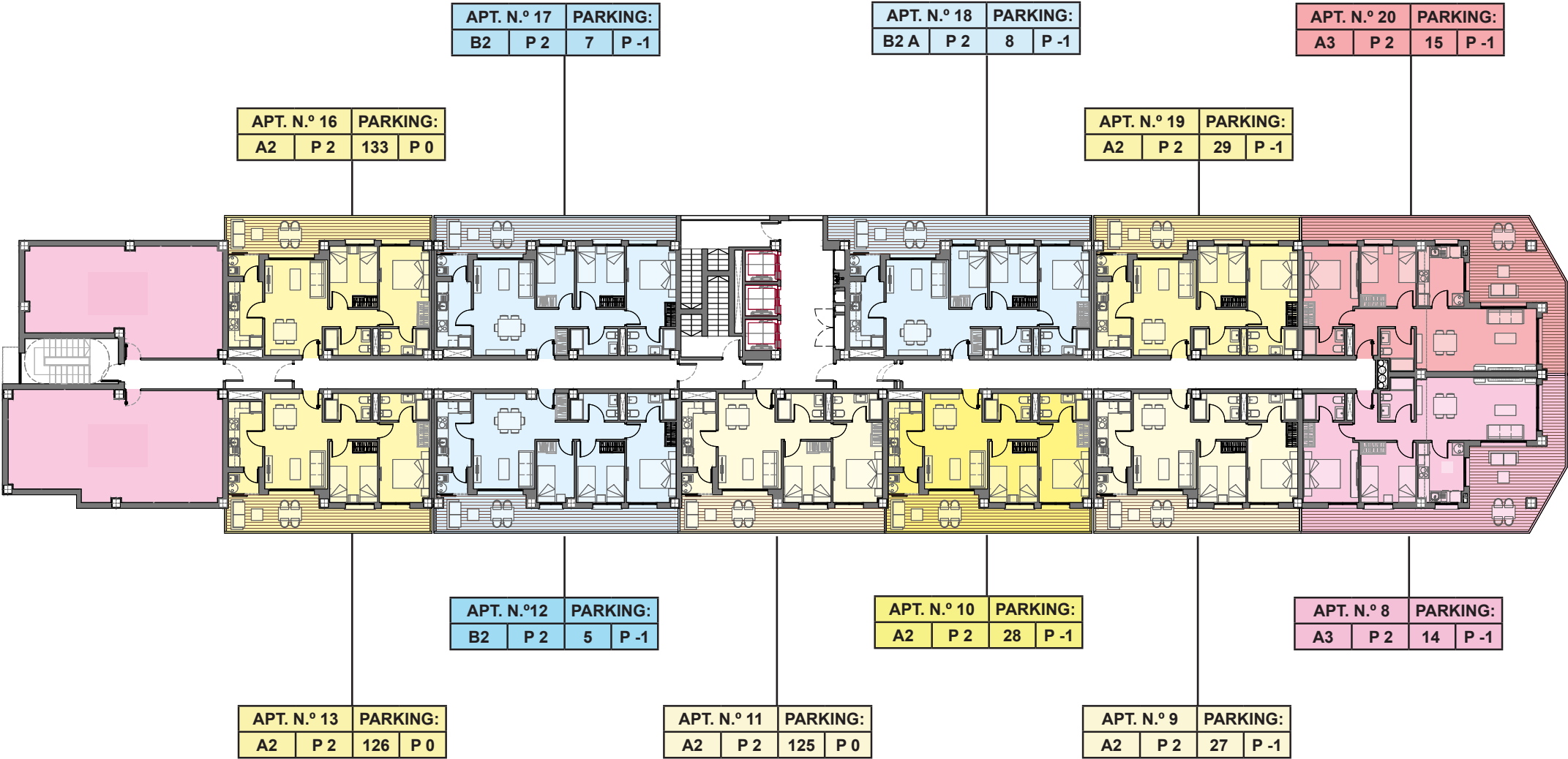

Este plano es orientativo y carece de valor contractual, quedando proyecto y equipamiento sujetos a posibles cambios. Comercializa **COMERCIALIZADORA MEDITERRÁNEA DE VIVIENDAS, S.L.** con CIF B12045076, inscrita en el Registro Mercantil de Castellón. La información requerida por la Ley 8/2004 de 20 de octubre de la Vivienda de la Comunidad Valenciana, por el RD 515/1989 y por el resto de legislación aplicable, se encontrará a disposición del público en las oficinas de C/Moyano, 8 bajo, Castellón, al inicio de la promoción.

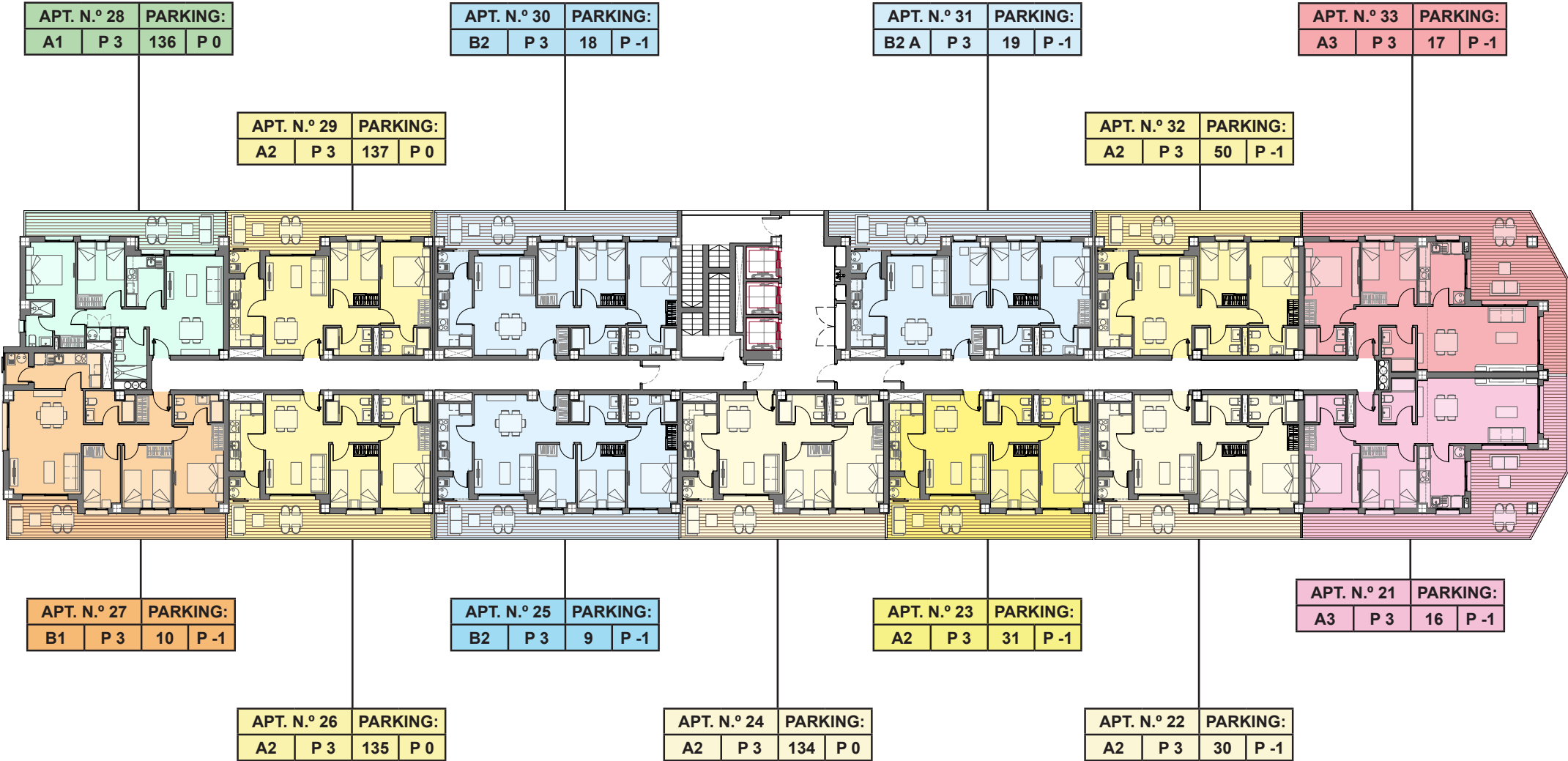

Este plano es orientativo y carece de valor contractual, quedando proyecto y equipamiento sujetos a posibles cambios. Comercializa **COMERCIALIZADORA MEDITERRÁNEA DE VIVIENDAS, S.L.** con CIF B12045076, inscrita en el Registro Mercantil de Castellón. La información requerida por la Ley 8/2004 de 20 de octubre de la Vivienda de la Comunidad Valenciana, por el RD 515/1989 y por el resto de legislación aplicable, se encontrará a disposición del público en las oficinas de C/Moyano, 8 bajo, Castellón, al inicio de la promoción.

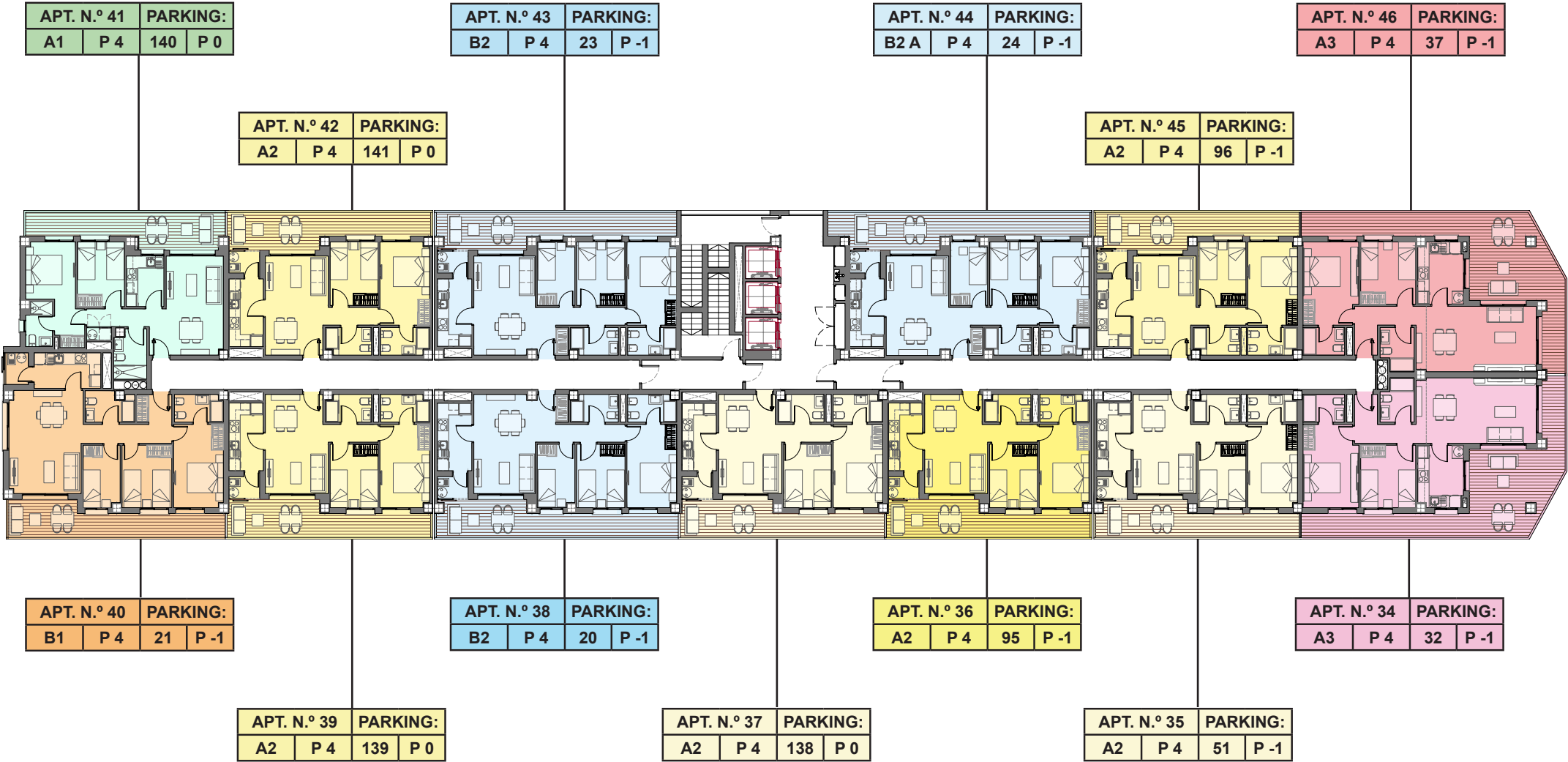

Este plano es orientativo y carece de valor contractual, quedando proyecto y equipamiento sujetos a posibles cambios. Comercializa **COMERCIALIZADORA MEDITERRÁNEA DE VIVIENDAS, S.L.** con CIF B12045076, inscrita en el Registro Mercantil de Castellón. La información requerida por la Ley 8/2004 de 20 de octubre de la Vivienda de la Comunidad Valenciana, por el RD 515/1989 y por el resto de legislación aplicable, se encontrará a disposición del público en las oficinas de C/Moyano, 8 bajo, Castellón, al inicio de la promoción.

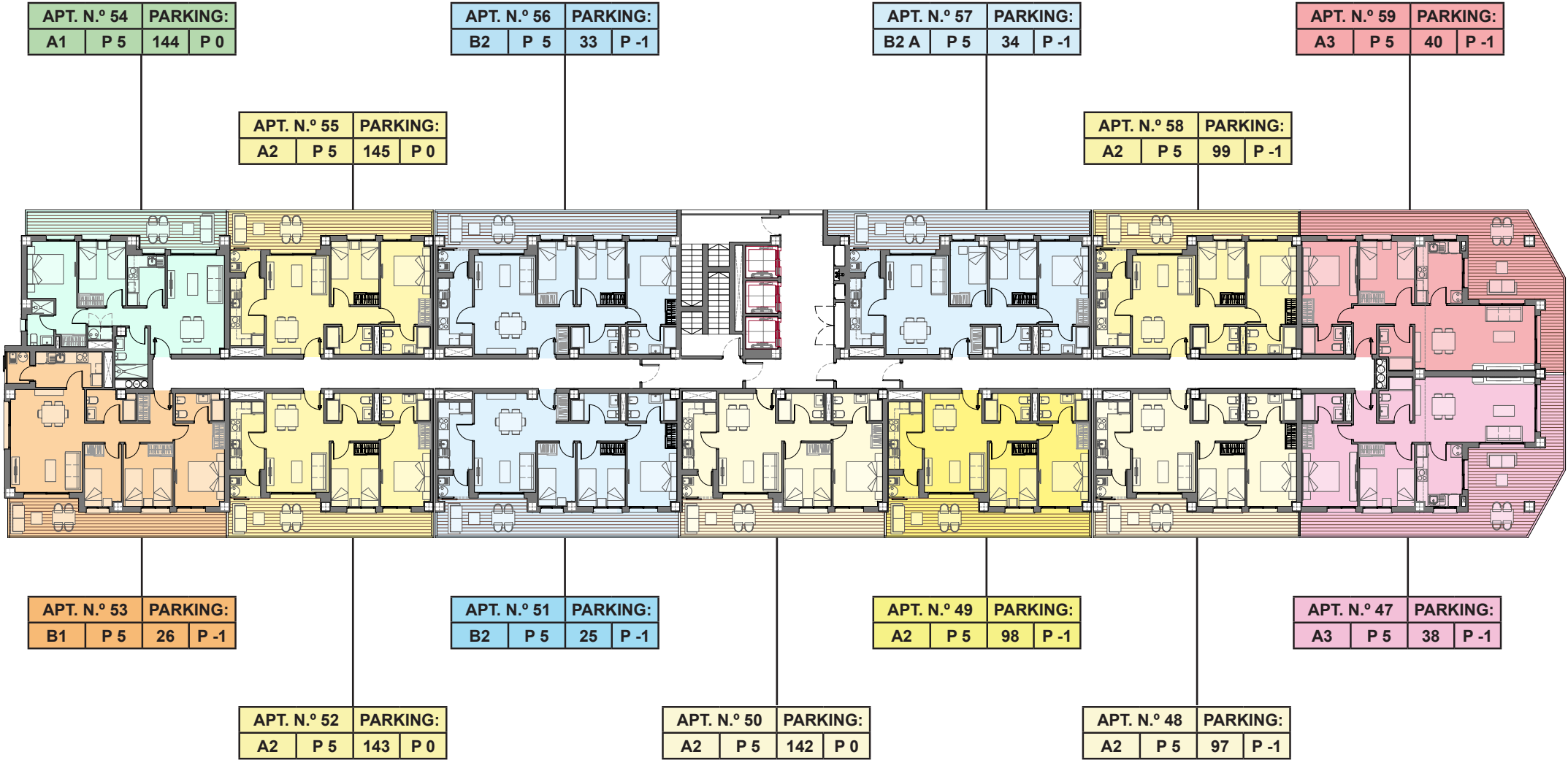

Este plano es orientativo y carece de valor contractual, quedando proyecto y equipamiento sujetos a posibles cambios. Comercializa **COMERCIALIZADORA MEDITERRÁNEA DE VIVIENDAS, S.L.** con CIF B12045076, inscrita en el Registro Mercantil de Castellón. La información requerida por la Ley 8/2004 de 20 de octubre de la Vivienda de la Comunidad Valenciana, por el RD 515/1989 y por el resto de legislación aplicable, se encontrará a disposición del público en las oficinas de C/Moyano, 8 bajo, Castellón, al inicio de la promoción.

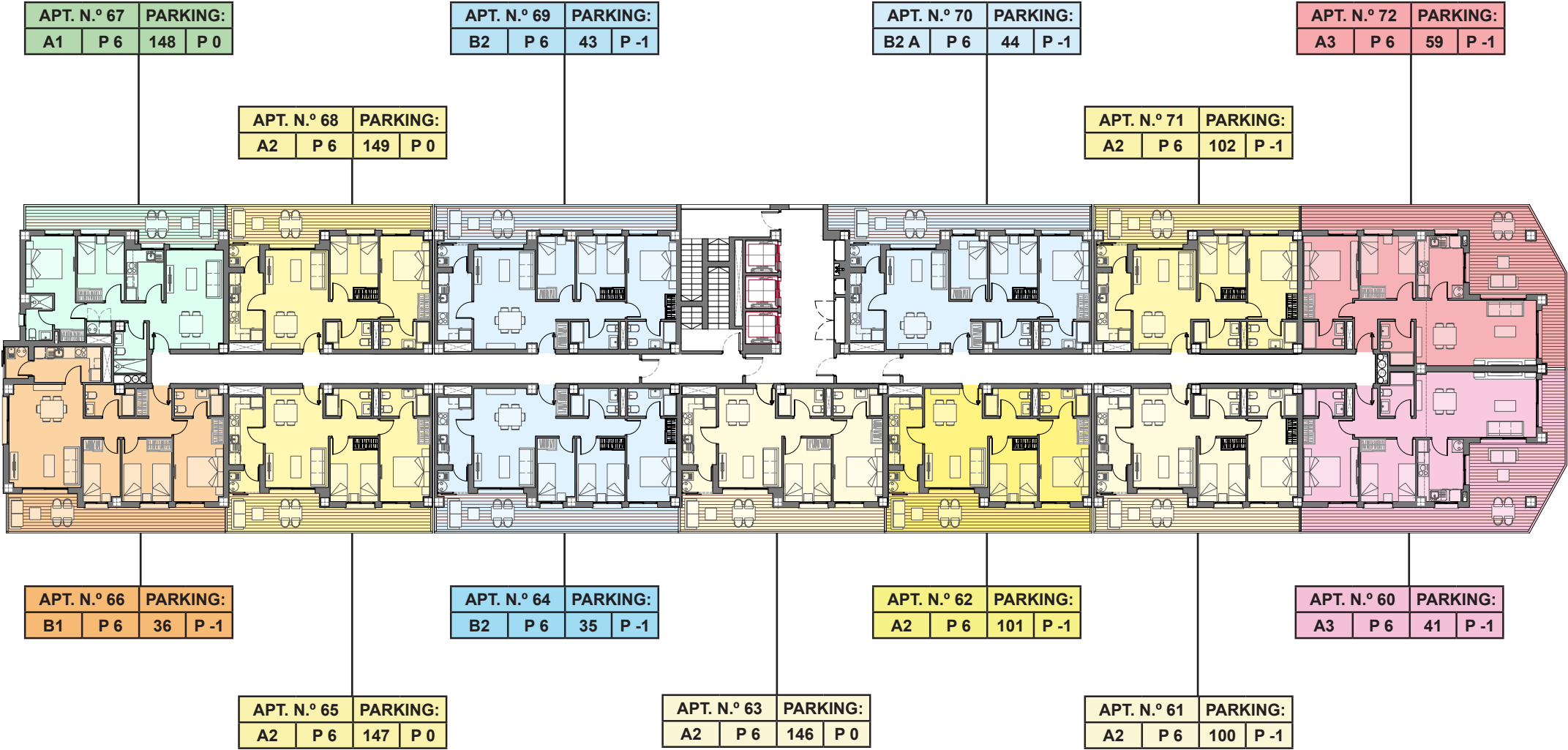

Este plano es orientativo y carece de valor contractual, quedando proyecto y equipamiento sujetos a posibles cambios. Comercializa **COMERCIALIZADORA MEDITERRÁNEA DE VIVIENDAS, S.L.** con CIF B12045076, inscrita en el Registro Mercantil de Castellón. La información requerida por la Ley 8/2004 de 20 de octubre de la Vivienda de la Comunidad Valenciana, por el RD 515/1989 y por el resto de legislación aplicable, se encontrará a disposición del público en las oficinas de C/Moyano, 8 bajo, Castellón, al inicio de la promoción.

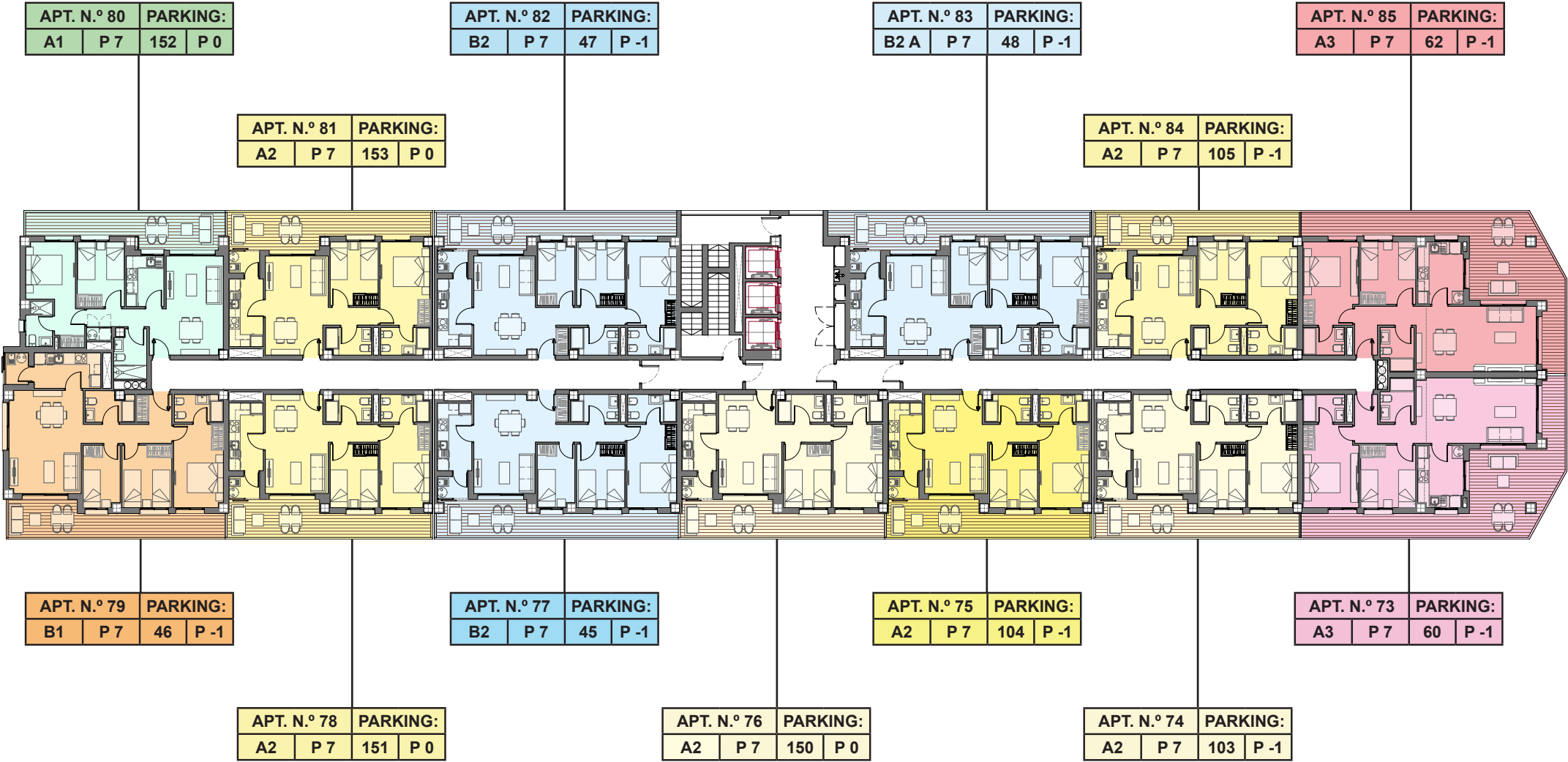

Este plano es orientativo y carece de valor contractual, quedando proyecto y equipamiento sujetos a posibles cambios. Comercializa **COMERCIALIZADORA MEDITERRÁNEA DE VIVIENDAS, S.L.** con CIF B12045076, inscrita en el Registro Mercantil de Castellón. La información requerida por la Ley 8/2004 de 20 de octubre de la Vivienda de la Comunidad Valenciana, por el RD 515/1989 y por el resto de legislación aplicable, se encontrará a disposición del público en las oficinas de C/Moyano, 8 bajo, Castellón, al inicio de la promoción.

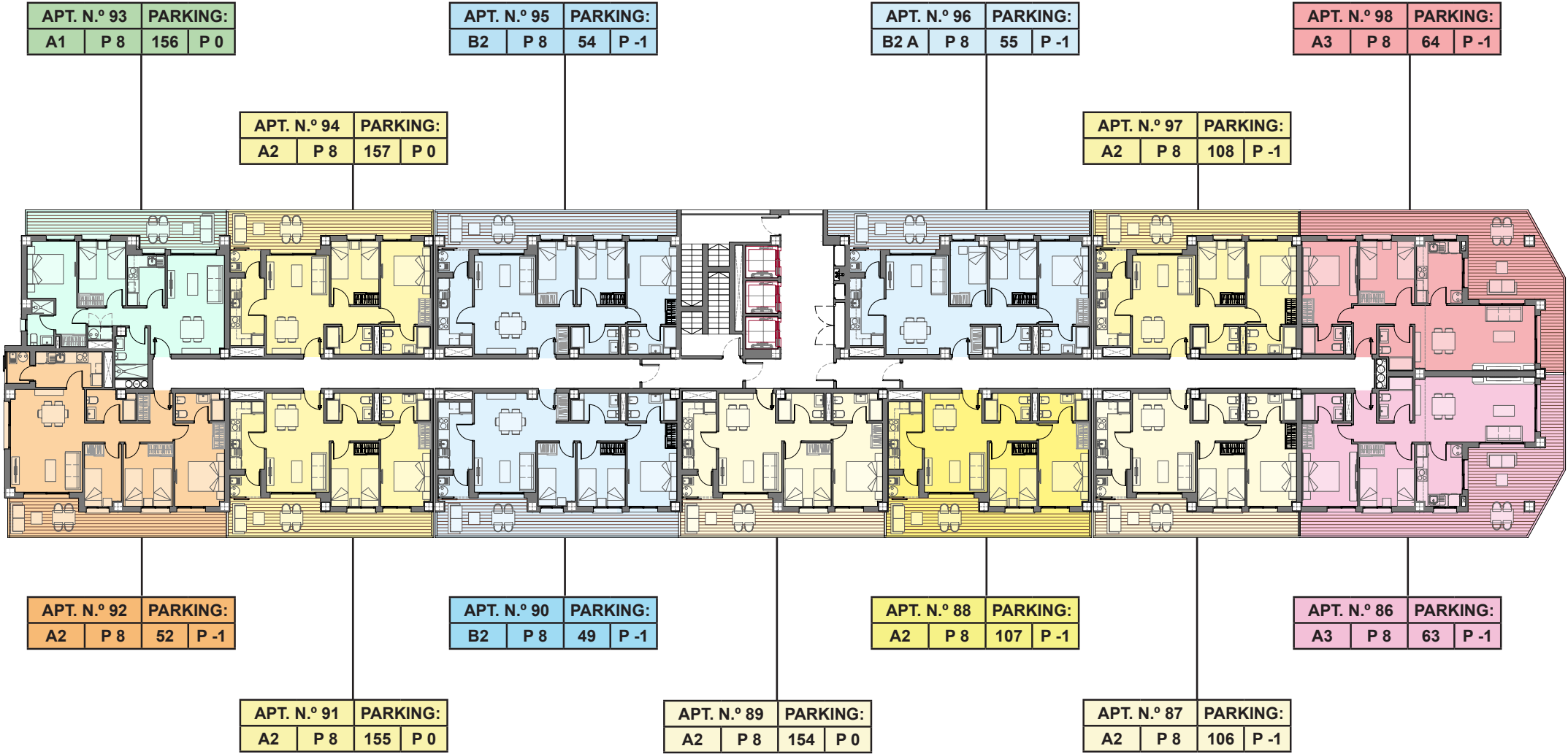

Este plano es orientativo y carece de valor contractual, quedando proyecto y equipamiento sujetos a posibles cambios. Comercializa **COMERCIALIZADORA MEDITERRÁNEA DE VIVIENDAS, S.L.** con CIF B12045076, inscrita en el Registro Mercantil de Castellón. La información requerida por la Ley 8/2004 de 20 de octubre de la Vivienda de la Comunidad Valenciana, por el RD 515/1989 y por el resto de legislación aplicable, se encontrará a disposición del público en las oficinas de C/Moyano, 8 bajo, Castellón, al inicio de la promoción.

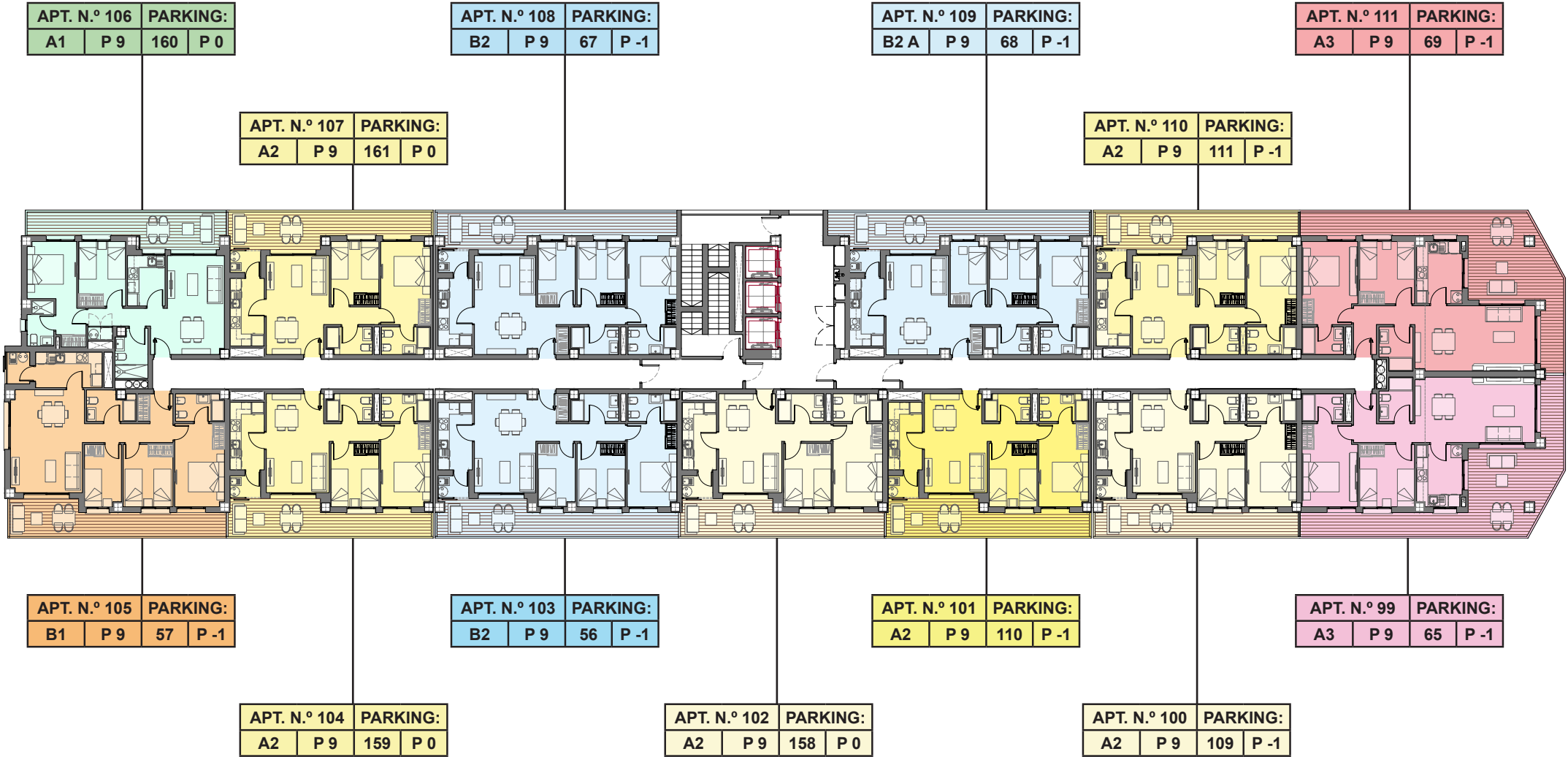

Este plano es orientativo y carece de valor contractual, quedando proyecto y equipamiento sujetos a posibles cambios. Comercializa **COMERCIALIZADORA MEDITERRÁNEA DE VIVIENDAS, S.L.** con CIF B12045076, inscrita en el Registro Mercantil de Castellón. La información requerida por la Ley 8/2004 de 20 de octubre de la Vivienda de la Comunidad Valenciana, por el RD 515/1989 y por el resto de legislación aplicable, se encontrará a disposición del público en las oficinas de C/Moyano, 8 bajo, Castellón, al inicio de la promoción.

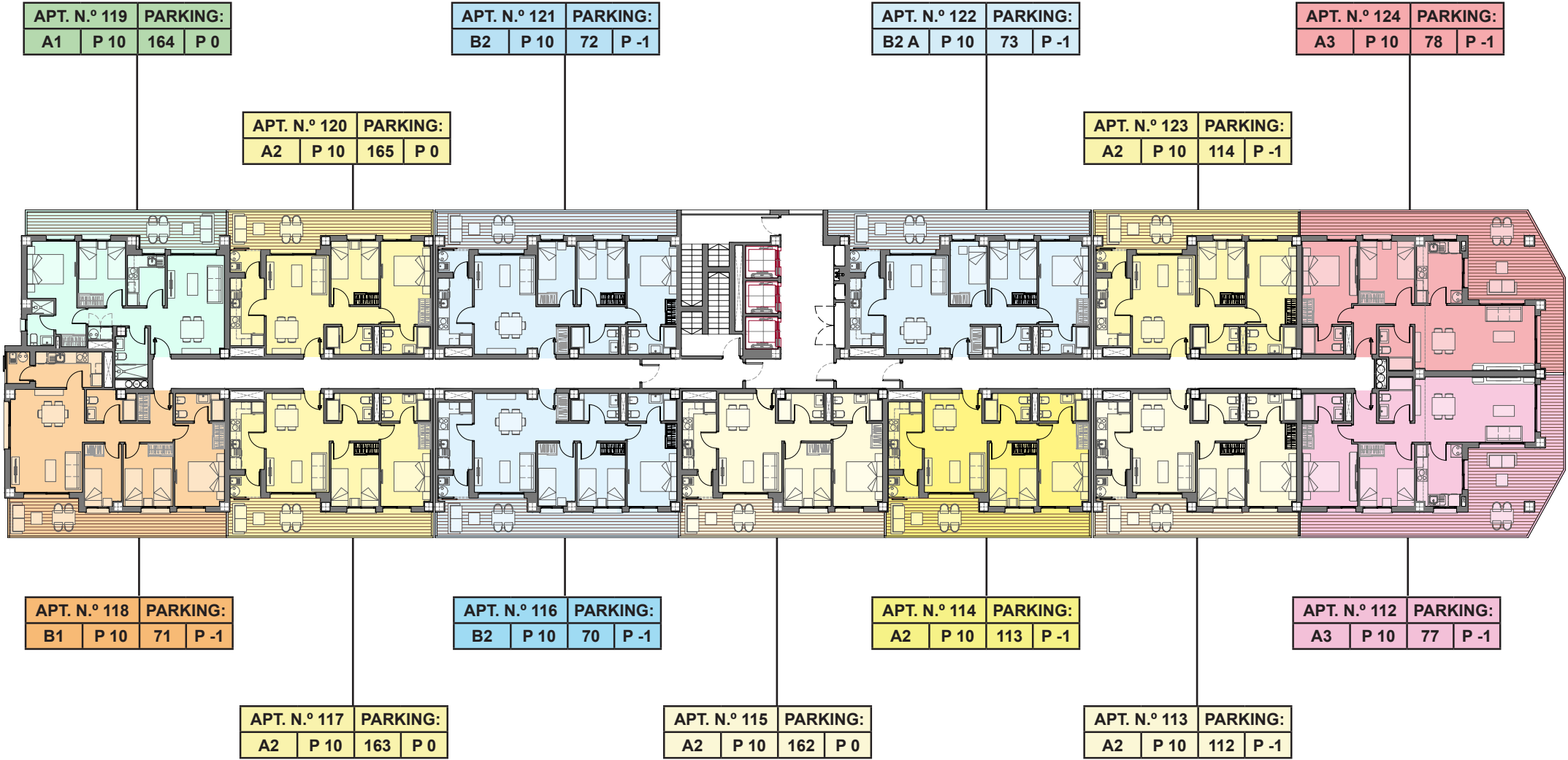

Este plano es orientativo y carece de valor contractual, quedando proyecto y equipamiento sujetos a posibles cambios. Comercializa **COMERCIALIZADORA MEDITERRÁNEA DE VIVIENDAS, S.L.** con CIF B12045076, inscrita en el Registro Mercantil de Castellón. La información requerida por la Ley 8/2004 de 20 de octubre de la Vivienda de la Comunidad Valenciana, por el RD 515/1989 y por el resto de legislación aplicable, se encontrará a disposición del público en las oficinas de C/Moyano, 8 bajo, Castellón, al inicio de la promoción.

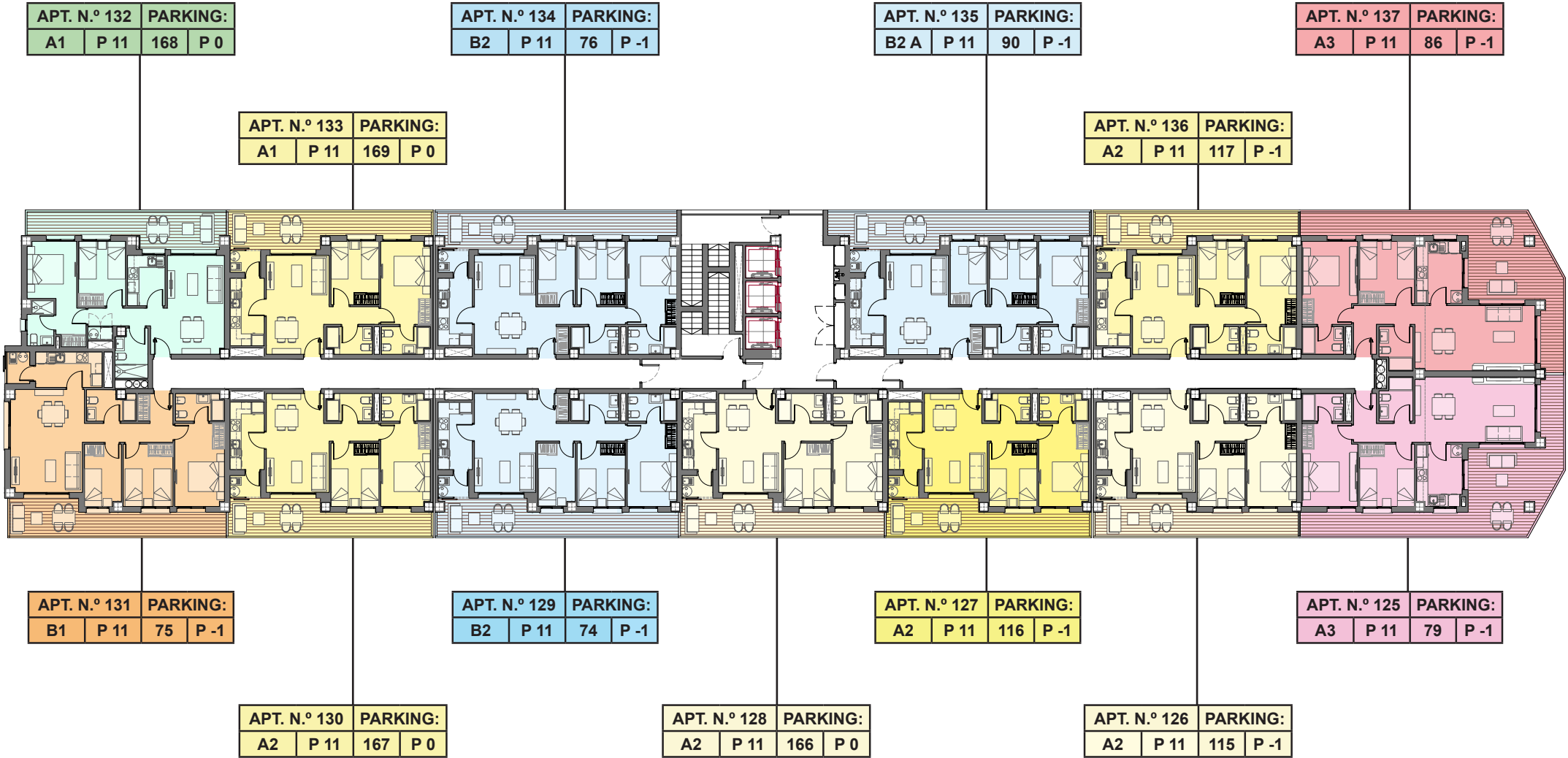

Este plano es orientativo y carece de valor contractual, quedando proyecto y equipamiento sujetos a posibles cambios. Comercializa **COMERCIALIZADORA MEDITERRÁNEA DE VIVIENDAS, S.L.** con CIF B12045076, inscrita en el Registro Mercantil de Castellón. La información requerida por la Ley 8/2004 de 20 de octubre de la Vivienda de la Comunidad Valenciana, por el RD 515/1989 y por el resto de legislación aplicable, se encontrará a disposición del público en las oficinas de C/Moyano, 8 bajo, Castellón, al inicio de la promoción.

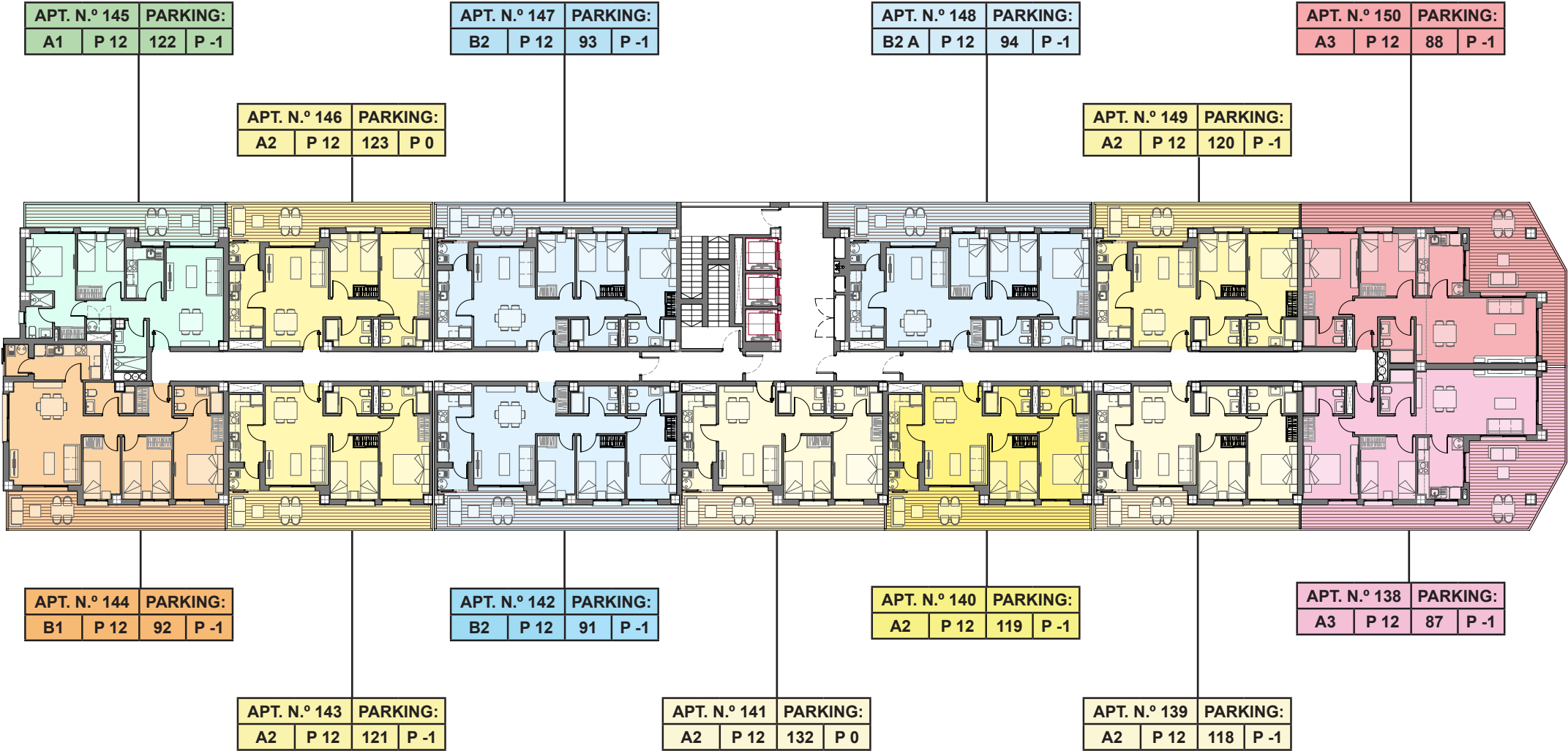

Este plano es orientativo y carece de valor contractual, quedando proyecto y equipamiento sujetos a posibles cambios. Comercializa **COMERCIALIZADORA MEDITERRÁNEA DE VIVIENDAS, S.L.** con CIF B12045076, inscrita en el Registro Mercantil de Castellón. La información requerida por la Ley 8/2004 de 20 de octubre de la Vivienda de la Comunidad Valenciana, por el RD 515/1989 y por el resto de legislación aplicable, se encontrará a disposición del público en las oficinas de C/Moyano, 8 bajo, Castellón, al inicio de la promoción.