

PLANTA PRINCIPAL

La memoria, planos e infografías se deben considerar como orientativos y hasta la redacción del proyecto de ejecución de la obra podrán sufrir modificaciones y/o adaptaciones por exigencias de orden técnico, jurídico o administrativo.

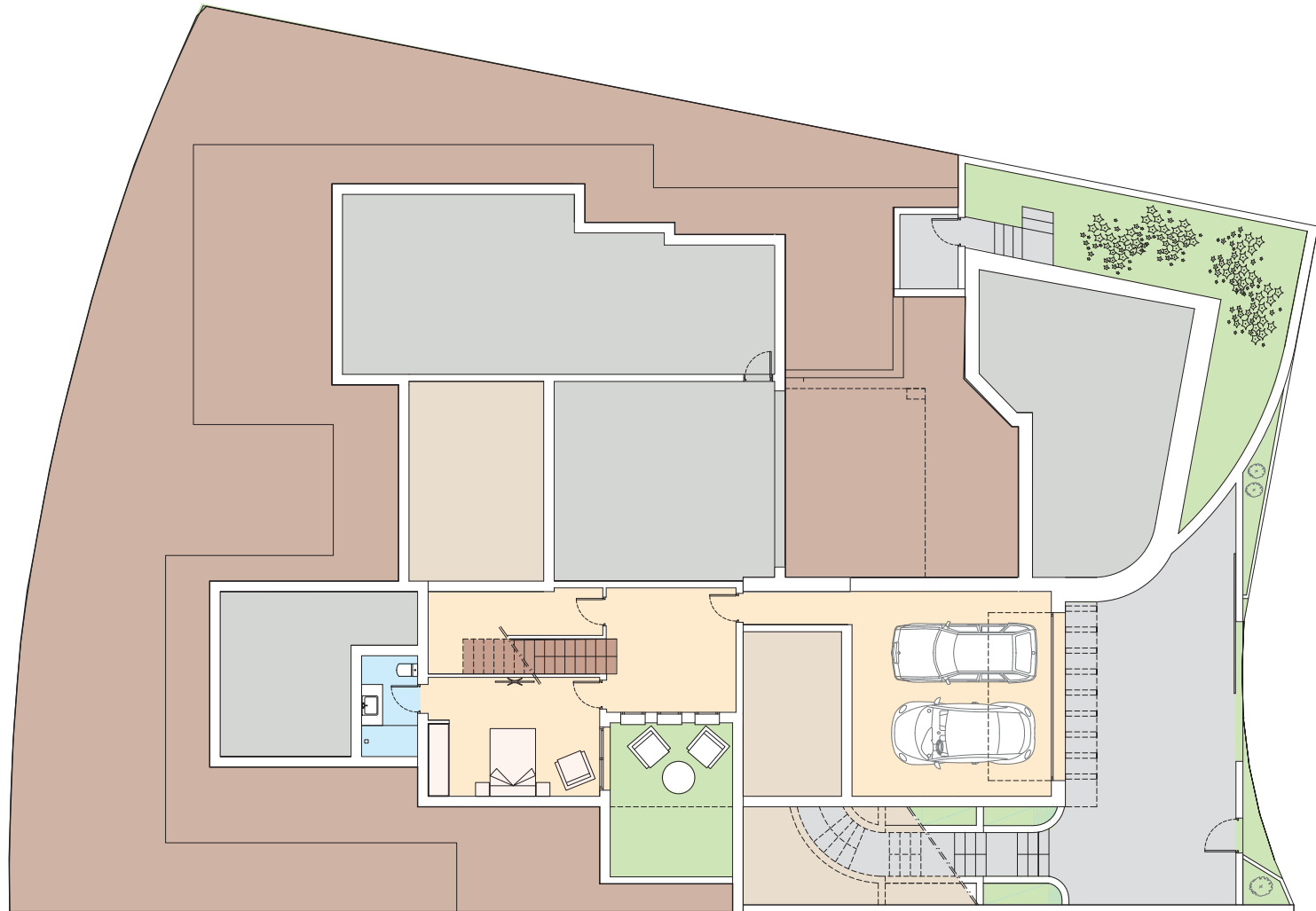

PLANTA BAJA

La memoria, planos e infografías se deben considerar como orientativos y hasta la redacción del proyecto de ejecución de la obra podrán sufrir modificaciones y/o adaptaciones por exigencias de orden técnico, jurídico o administrativo.