

ESCALA GRAFICA

E: 1/100

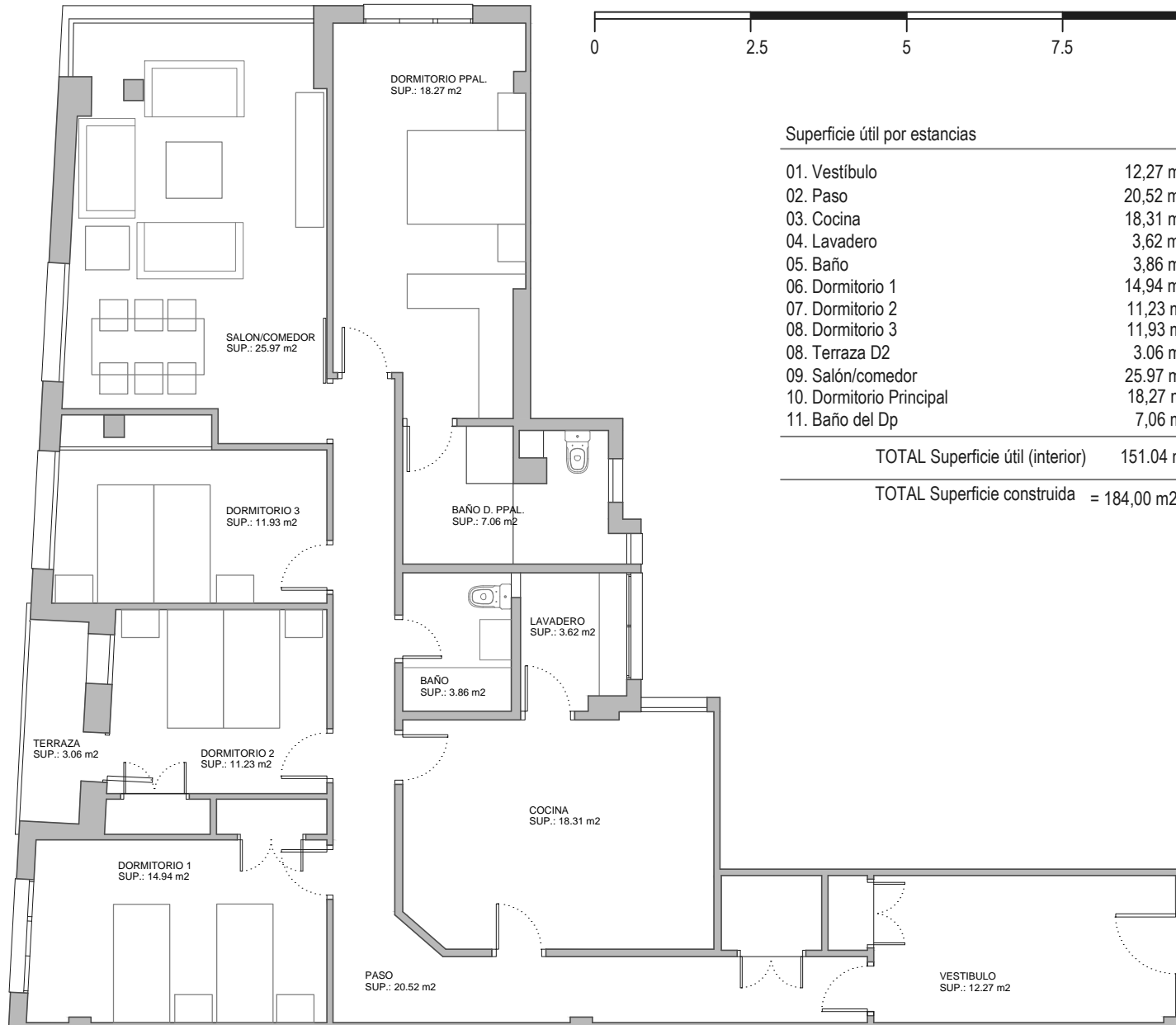
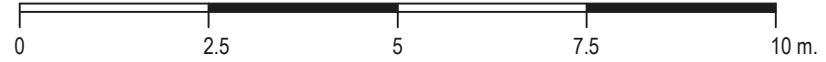

Superficie útil por estancias

01. Vestibulo	12,27 m2
02. Paso	20,52 m2
03. Cocina	18,31 m2
04. Lavadero	3,62 m2
05. Baño	3,86 m2
06. Dormitorio 1	14,94 m2
07. Dormitorio 2	11,23 m2
08. Dormitorio 3	11,93 m2
08. Terraza D2	3,06 m2
09. Salón/comedor	25,97 m2
10. Dormitorio Principal	18,27 m2
11. Baño del Dp	7,06 m2

TOTAL Superficie útil (interior) 151.04 m2

TOTAL Superficie construida = 184,00 m2