

# TECHNISCH BUREAU VERBRUGGHEN

VZW



Controleorganisme erkend door het ministerie

ZETEL ANTWERPEN  
Van der Sweepstraat 3 bus 44  
2000 Antwerpen  
Tel. 03 216 28 90  
Fax 03 238 88 65

ZETEL BRUSSEL  
Clovislaan 15  
1000 Brussel  
Tel. 02 230 81 82  
Fax 02 230 80 08

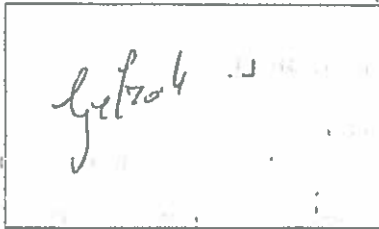

EAN: \_\_\_\_\_  
Ref.: \_\_\_\_\_ Teller nr. \_\_\_\_\_  
Index: \_\_\_\_\_

O. ref.: \_\_\_\_\_

U. ref.: \_\_\_\_\_

VERSLAG NR.: 171/005278/12

## PROCES-VERBAAL OVER HET ONDERZOEK VAN EEN ELEKTRISCHE LAAGSPANNINGSINSTALLATIE

ADRES INSTALLATIE: Struy op Sint Kwisch 453  
Wesoren

EIGENAAR: Mathieu

Adres: \_\_\_\_\_

OPDRACHTGEVER: ih

Adres: \_\_\_\_\_

INSTALLATEUR:

Adres: \_\_\_\_\_

BTW of IK: \_\_\_\_\_

Datum van het onderzoek: 28/5/2010 Aard van het onderzoek: gelijkvormigheidsonderzoek - controlebezoek volgens:

(AREI art. 270) (AREI art. 271) (AREI art. 276) (AREI art. 276bis) (ARAB art. 282) (KB 2-6-2008) (LR art. 231) (Voorschr. DNB)

Aard installatie: Nieuwe - Uitbreiding - Wijziging - Voorlopig - Verhuizing - verkoop wooneenheid; Type der lokalen: Woning

Begin werken: Fundering vóór-na 1.10.81 - Elektrische installatie vóór-na 1.10.81 - 1.1.83 AREI art.86

Aansluiting: Spanning 230 V Bescherming van de aansluiting 570 A

Voedingskabel hoofdbord: 4 x 10 mm<sup>2</sup> Alg. schakelaar: type g2p

Type van de aardelektrode: lus - baren - pennen - horizontale geleider Schema: TT

Aantal borden: 2; Aantal eindstroömbanen: 9; RA: 85 MOhm; RI tot: 22 MOhm

Uitwendige invloedsfactoren: \_\_\_\_\_

BESCHRIJVING: Schemas in bijlage

UITGEVOERDE CONTROLES: zie verso

VASTGESTELDE INBREUKEN EN OF NOUW'S: geen

alle 3 borden + baren + controlebezoek in afwezigheid

PROCES-VERBAAL VAN HET GELIJKVORMIGHEIDSONDERZOEK
gezien op
de aanj. stelling van de stroomvoeder
naam
handtekening

PLICHTEN VAN DE EIGENAARS, BEHEERDERS OF HUURDERS: Zie keerzijde.

- BESLUIT
- De installatie is conform. De ingangsklemmen van de algemene ADS werden verzegeld en de ééndraads- en situatieschema's werden voor gezien getekend. De installatie dient opnieuw gecontroleerd uiterlijk op 28/5/2010 (art. 271 AREI) alsook vóór de Ingebruikname van elke belangrijke wijziging of beduidende uitbreiding, uitgevoerd vóór deze datum.
  - De installatie is niet conform.
  - De installatie mag in dienst blijven indien zonder vertraging wordt voldaan aan de vastgestelde inbreuken en de gepaete maatregelen getroffen worden opdat de installatie geen gevaar vormt voor personen of goederen. De installatie is niet conform. De installatie dient opnieuw gecontroleerd te worden door (hetzelfde) organisme uiterlijk op \_\_\_\_\_

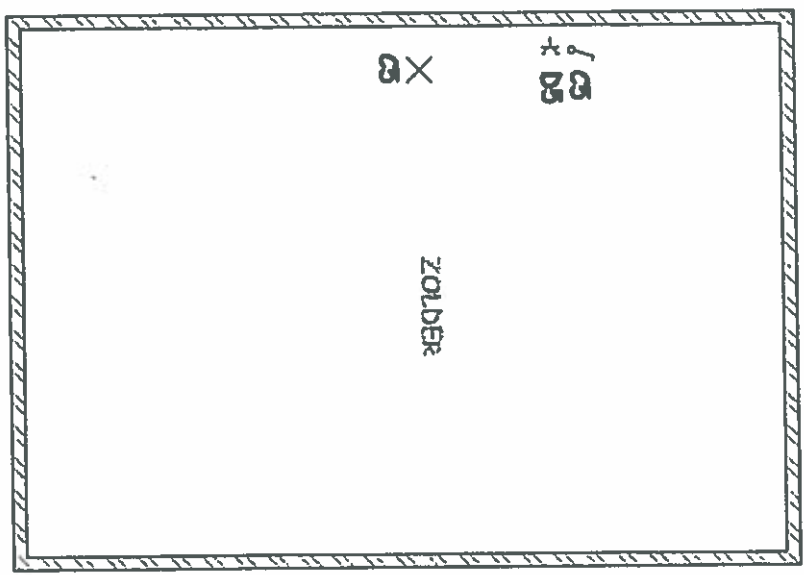
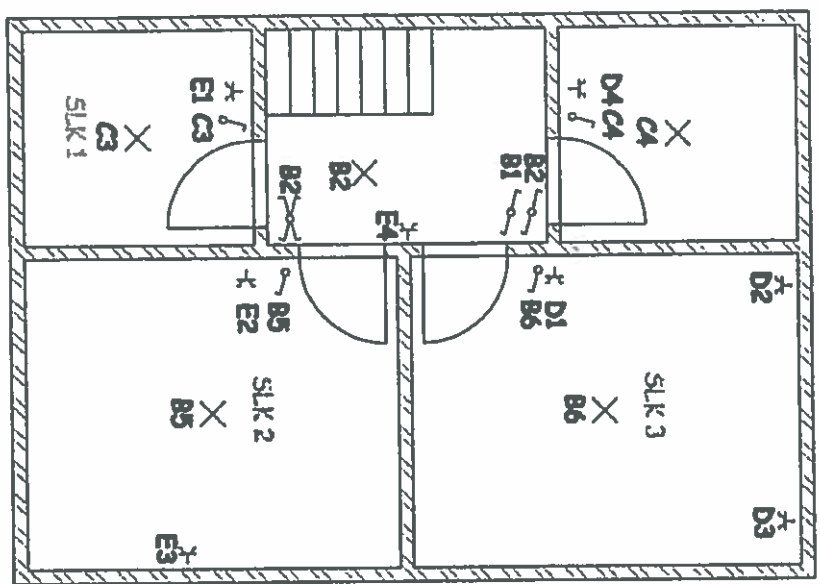
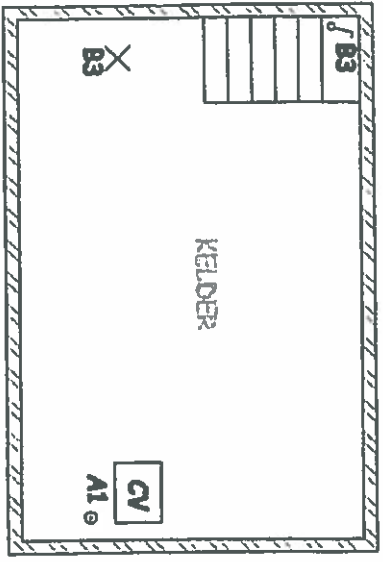

*BW PMA*

Eigendom van de herheleijer: Jozua Marika, Hantswijk la, 3691 Geyken - Berio  
 Adres van de afnemer: Strooming op Sint-Truiden 459, 3400 Wallebeek  
 Identificatie van de verbruiker: Dit is voor het werk.  
 Naam en adres: Jozua Marika, Hantswijk la, 3691 Geyken - Berio  
 Nr. Identificatie: 090-696-987-02

Handtekening: *Dierckx* Eigendom

GELIJKLOERS

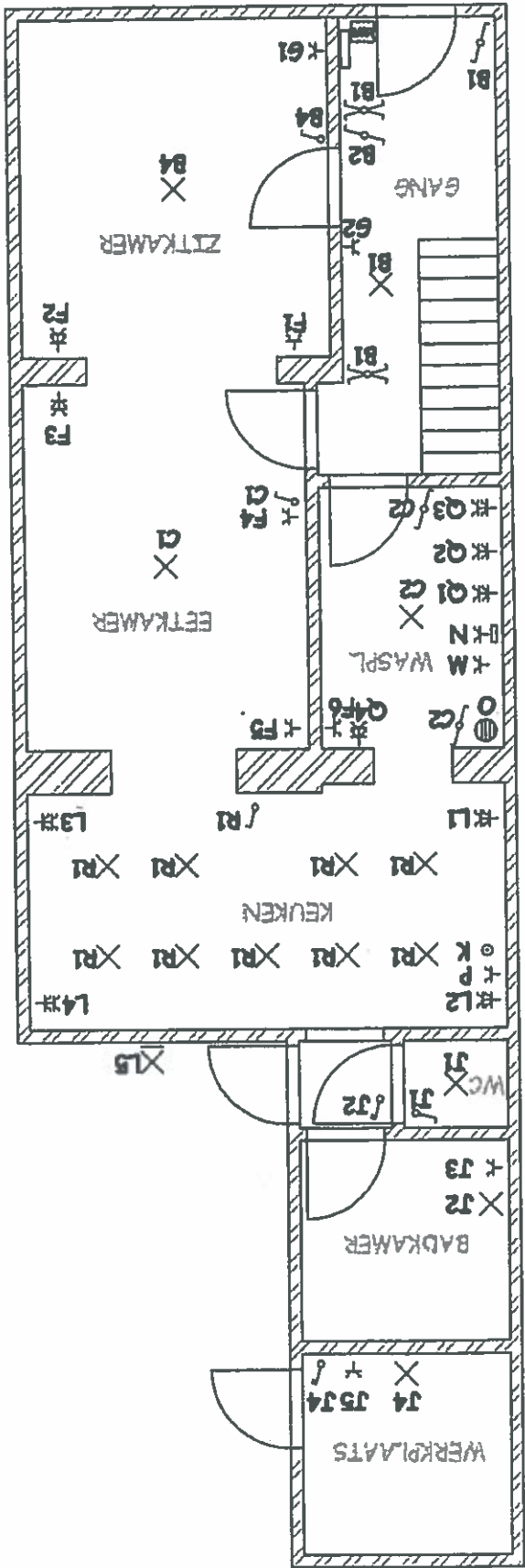

Eigendom van de koper(s): Jeroen Mathias, Houdst-ij 1e, 3001 Engelen - Beris  
 Adres van de afzender: Strooming op Sbf-Trucka 400 3400 Wallebeem  
 Identificatie van de verkoper(s): Jeroen Mathias, Houdst-ij 1e, 3001 Engelen - Beris  
 Naam en adres: Jeroen Mathias, Houdst-ij 1e, 3001 Engelen - Beris  
 Nr. Identificatie: 890-6904907-432

Houdsteking: Dierikver

Eigendom

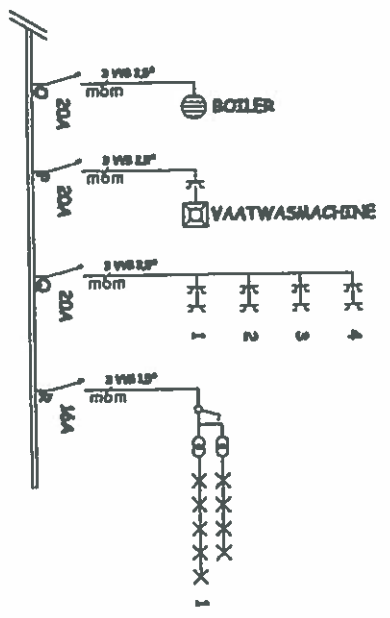
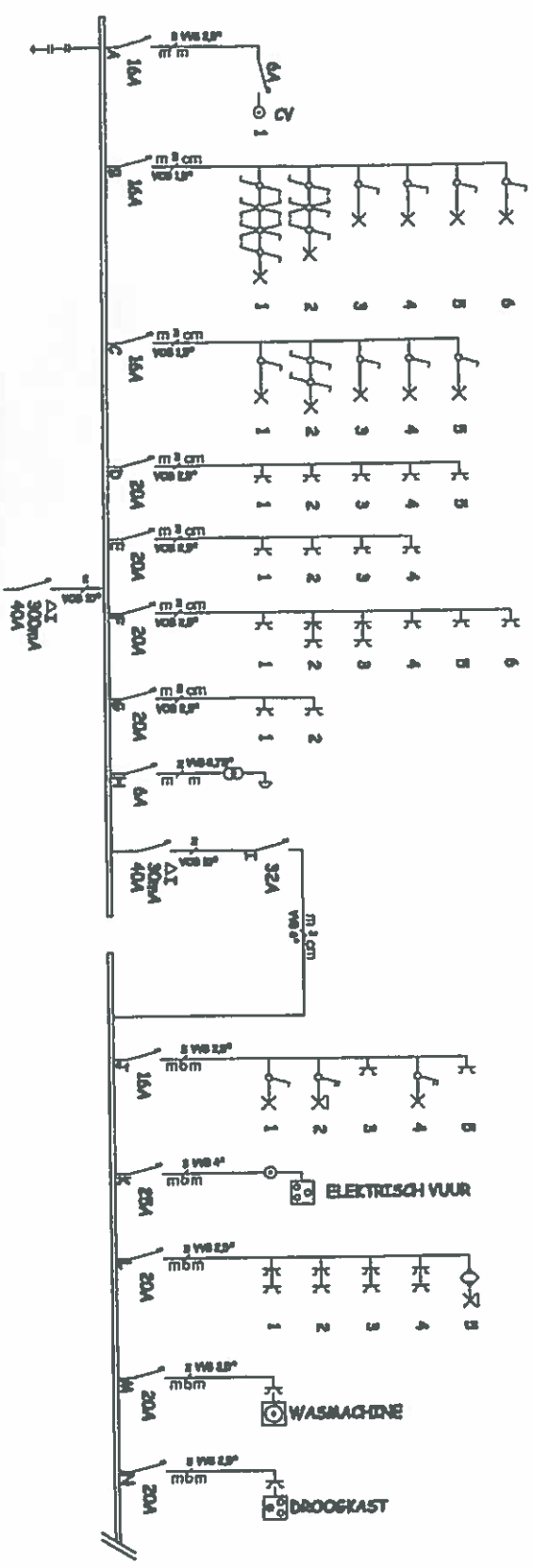

Eigenaar van de installatie: Jeroen Marikau, Hammet-Lijk 1a, 3691 Grijpsdonk - Bertho  
 Adres van de afvoerteg: Straatweg op Sint-Truiden 489, 3400 Wabrouwa  
 Identificatie van de verantwoordelijke voor het werk:  
 Kees en/of: Jeroen Marikau, Hammet-Lijk 1a, 3691 Grijpsdonk - Bertho  
 N°. Identificatie: 850-8934987-02

Handtekening: Installateur

Eigenaar