

LOT 2 zoals AFBAKENINGSPLAN ID AAPD : 11022 – 10407

Provincie ANTWERPEN
 Gemeente KALMTHOUT - Dorp
 Inbreiding Vogelenzangstraat - Emmanuel de Bomlaan
 verkaveling Vogelenzang 056/1028 goedgekeurd
 door CBS dd.03/11/2014
 1ste Afd. Sectie G delen van 652b en 652c

TABEL GRENS- EN REFERENTIEPUNTEN			
PUNTNr.	X	Y	BESCHRIJVING
582	156901.78	230777.61	ZO-hoek woning Emmanuel De Bomlaan 30
641	156924.69	230789.98	ZW-hoek woning Emmanuel De Bomlaan 23
1099	156904.13	230561.32	ZW-hoek woning Vogelenzangstraat 34
1175	157035.79	230627.43	ZW-hoek woning Vogelenzangstraat 22
11008	156970.01	230593.54	ZO-hoek woning Vogelenzangstraat 28
460902	156883.56	230542.98	grensknikpunt; IJZEREN buis 1,5m in lijn
460903	156895.28	230548.58	grensknikpunt; IJZEREN buis
460904	156873.77	230593.39	grensknikpunt; IJZEREN buis
460905	156862.05	230587.76	grensknikpunt; IJZEREN buis

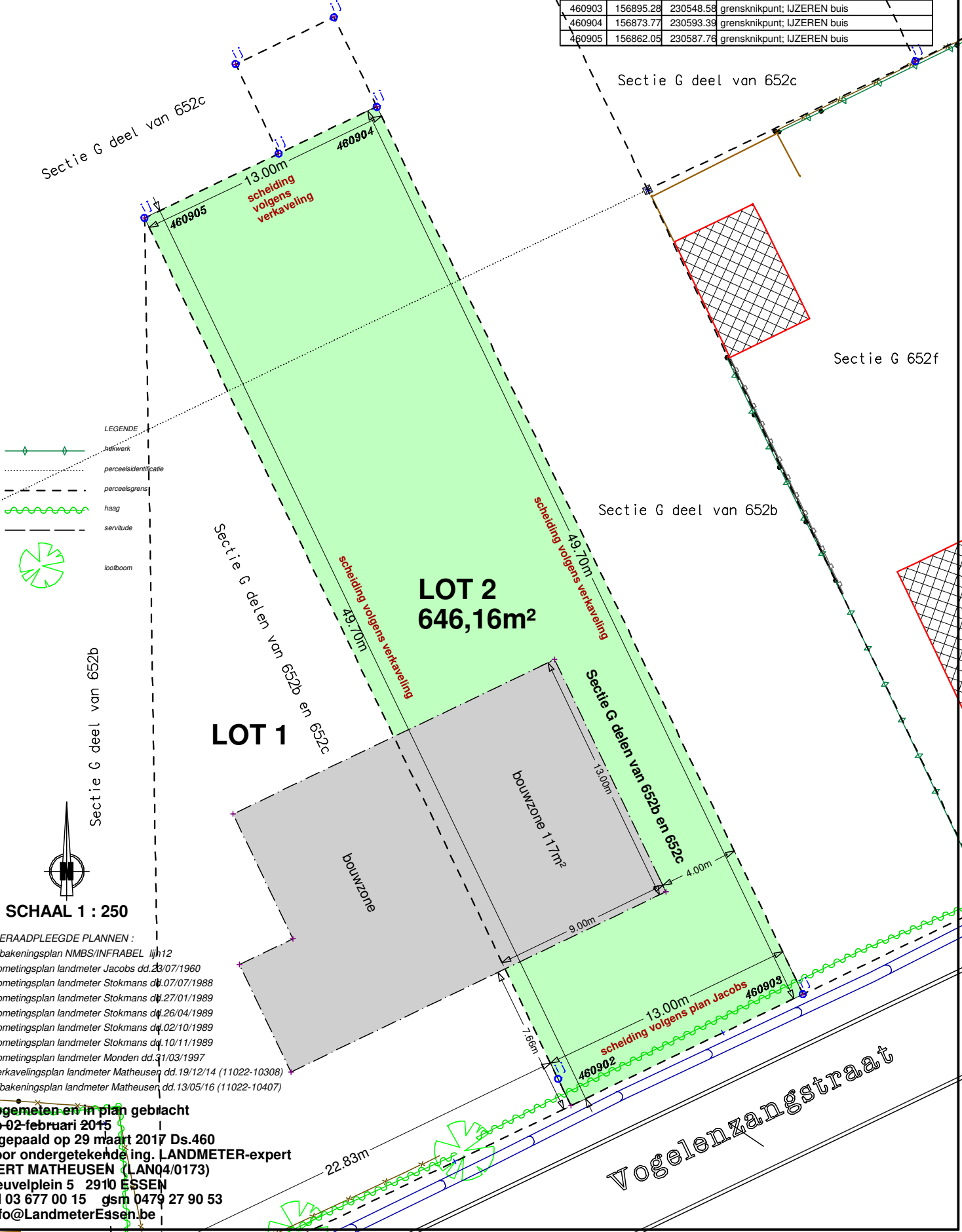

- LEGENDE
- hekwerk
 - perceelsidentificatie
 - perceelsgrens
 - haag
 - servitude
 - loofboom

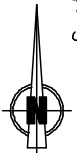

SCHAAL 1 : 250

- GERAADPLEEGDE PLANNEN :
- afbakingsplan NMBS/INFRABEL lijn 12
 - opmetingsplan landmeter Jacobs dd.23/07/1960
 - opmetingsplan landmeter Stokmans dd.07/07/1988
 - opmetingsplan landmeter Stokmans dd.27/01/1989
 - opmetingsplan landmeter Stokmans dd.26/04/1989
 - opmetingsplan landmeter Stokmans dd.02/10/1989
 - opmetingsplan landmeter Stokmans dd.10/11/1989
 - opmetingsplan landmeter Monden dd.31/03/1997
 - verkavelingsplan landmeter Matheusen dd.19/12/14 (11022-10308)
 - afbakingsplan landmeter Matheusen dd.13/05/16 (11022-10407)

opgemeten en in plan gebracht
 op 02 februari 2015
 afgepaald op 29 maart 2017 Ds.460
 door ondergetekende ing. LANDMETER-expert
 GERT MATHEUSEN (LAN04/0173)
 Heuvelplein 5 2910 ESSEN
 tel 03 677 00 15 gsm 0479 27 90 53
 info@LandmeterEssen.be