

provincie Vlaams Brabant  
gemeente Rotselaar  
1° afdeling, sectie B perceel 887c2, 887d2, 887w  
gelegen in WOONGEBIED

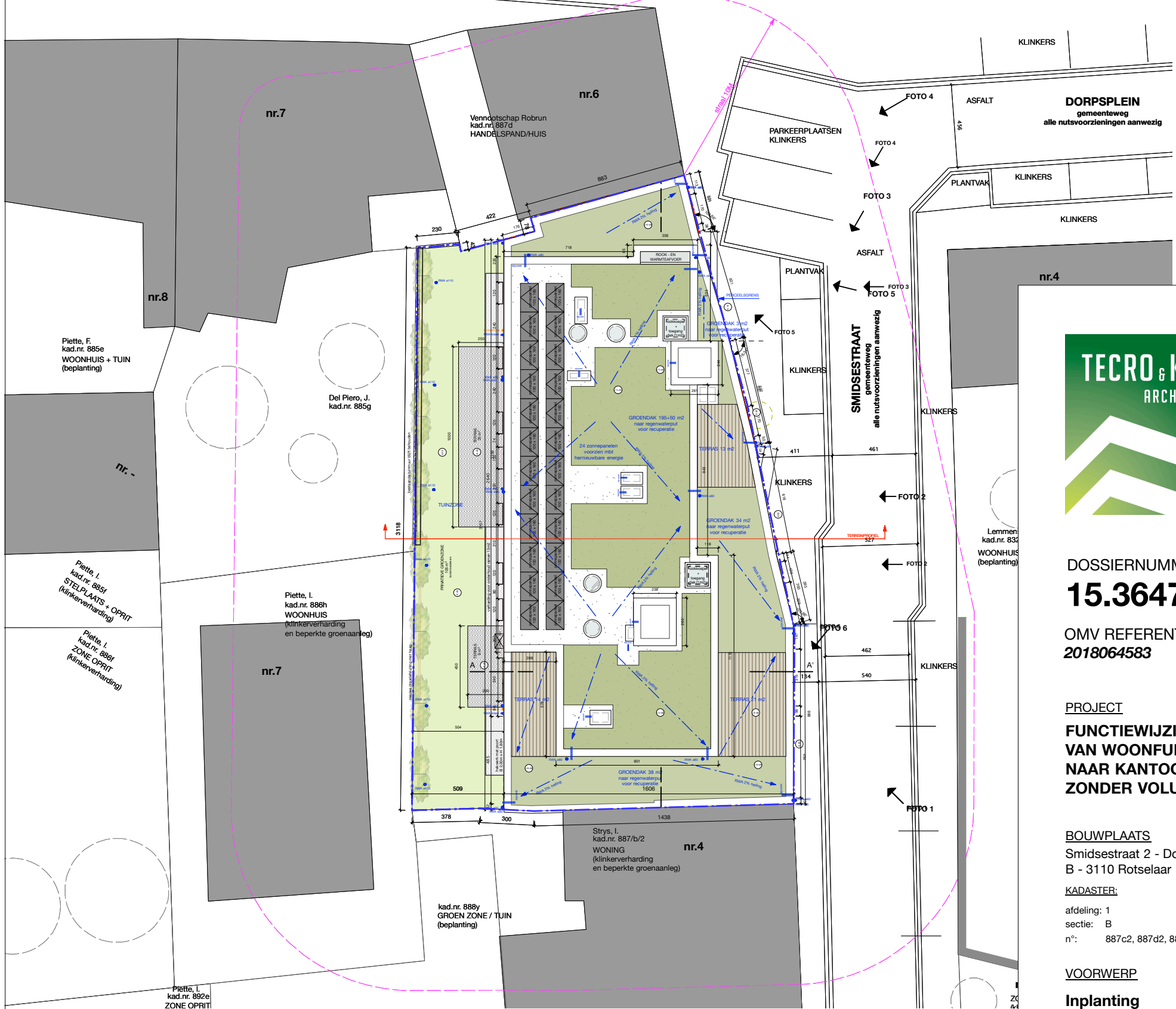

DOSSIERNUMMER  
**15.3647**

OMV REFERENTIE  
**2018064583**

PROJECT  
**FUNCTIEWIJZIGING  
VAN WOONFUNCTIE  
NAAR KANTOORFUNCTIE  
ZONDER VOLUMEWIJZIGING**

BOUWPLAATS  
Smidsestraat 2 - Dorpsplein 5 en 5A  
B - 3110 Rotselaar

KADASTER:  
afdeling: 1  
sectie: B  
n°: 887c2, 887d2, 887w

VOORWERP  
**Inplanting  
Nieuwe toestand**

BOUWHEER  
Excepto bvba  
Kapelstraat 33  
B - 2580 Putte

Architect:  
S. MERTENS      A. CROON  
architect-zaakvoerder      zaakvoerder

OMV  
**BA\_15.3647\_I\_N\_1.PDF**

Datum: 15/05/2018  
Schaal: 1/250  
Getekend: NVH

Blarenberglaan 4/001 - 2800 Mechelen  
BTW/TVA 430 564 885  
Tel. 015-29 11 33 - Fax 015-20 09 05  
Bank/Banque 645-1133394-81